TLX CONSTRUIR Y CRECER JUNTOS GOBIERNO DEL ESTADO DE TLAXCALA 2017-2021 | ITPCD INSTITUTO TLAXCALTECA PARA PERSONAS CON DISCAPACIDAD

ORGANIGRAMA GENERAL DEL INSTITUTO TLAXCALTECA PARA PERSONAS CON DISCAPACIDAD

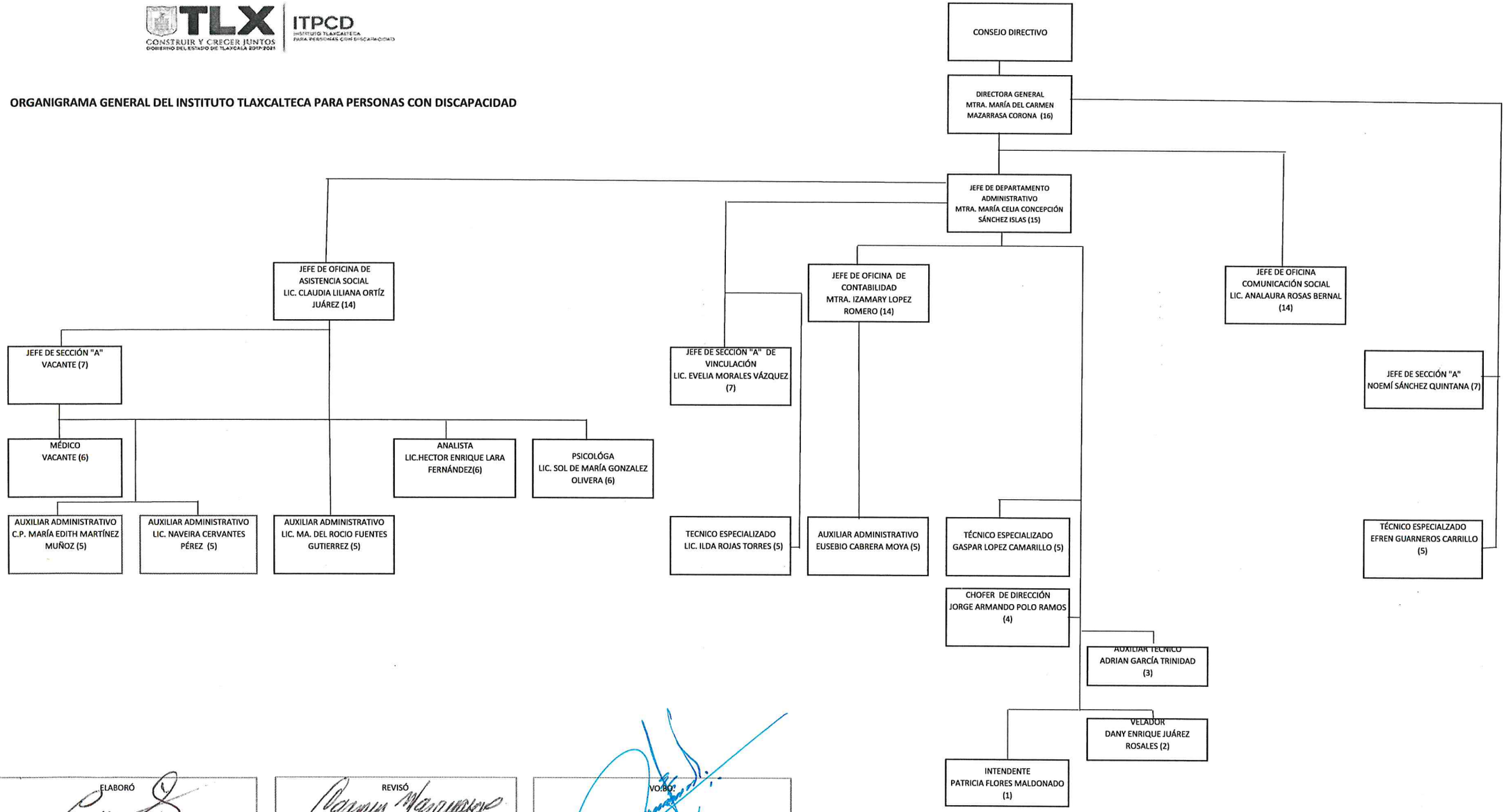

ELABORÓ	REVISÓ	VO.BO.
MTRA. MARÍA CELIA CONCEPCIÓN SÁNCHEZ ISLAS JEFA DEL DEPARTAMENTO ADMINISTRATIVO	MTRA. MARÍA DEL CARMEN MAZARRASA CORONA DIRECTORA GENERAL	C.P. MARICELA ESCOBAR SÁNCHEZ CONTRALORA DEL EJECUTIVO 24/ABR/21.