

Introducción

El 31 de diciembre de 2008 fue publicada en el Diario Oficial de la Federación la Ley General de Contabilidad Gubernamental, que tiene como objeto establecer los criterios generales que regirán la Contabilidad Gubernamental y la emisión de información financiera de los entes públicos (Artículo 4 fracción XII de la Ley General de Contabilidad Gubernamental), con el fin de lograr su adecuada armonización, para facilitar a los entes públicos el registro y la fiscalización de los activos, pasivos, ingresos y gastos y en general, contribuir a medir la eficacia, economía y eficiencia del gasto e ingreso públicos.

La Ley General de Contabilidad Gubernamental es de observancia obligatoria para los poderes Ejecutivo, Legislativo y Judicial de la Federación, entidades federativas; los ayuntamientos de los municipios; los órganos político-administrativos de las demarcaciones territoriales del Distrito Federal; las entidades de la administración pública paraestatal, ya sean federales, estatales o municipales y los órganos autónomos federales y estatales.

El órgano de coordinación para la armonización de la contabilidad gubernamental es el Consejo Nacional de Armonización Contable (CONAC), el cual tiene por objeto la emisión de las normas contables y lineamientos para la generación de información financiera que aplicarán los entes públicos, previamente formuladas y propuestas por el Secretario Técnico.

El CONAC desempeña una función única debido a que los instrumentos normativos, contables, económicos y financieros que emite deben ser implementados por los entes públicos, a través de las modificaciones, adiciones o reformas a su marco jurídico, lo cual podría consistir en la eventual modificación o expedición de leyes y disposiciones administrativas de carácter local, según sea el caso.

En cumplimiento a la Ley General de Contabilidad Gubernamental en su artículo 46, y de conformidad con el Acuerdo por el que se armoniza la estructura de las cuentas públicas, la información contable, presupuestaria, programática y anexos del Instituto Tlaxcalteca para Personas con Discapacidad, es la siguiente:

- 1. Introducción**
- 2. Información Contable**

- a) Estado de actividades;
- b) Estado de situación financiera;
- c) Estado de cambios en la situación financiera;
- d) Estado analítico del activo;
- e) Estado analítico de la deuda y otros pasivos;
- f) Estado de variación en la hacienda pública;
- g) Estado de flujos de efectivo
 - Informes de pasivos contingentes;
 - Notas a los estados financieros;

3. Información Presupuestal

- a) Estado analítico de ingresos (por rubro y por fuente de financiamiento)
- b) Estado analítico del ejercicio del presupuesto de Egresos Clasificación Administrativa
- c) Estado analítico del ejercicio del presupuesto de Egresos Clasificación por Objeto del Gasto (capítulo y concepto)
- d) Estado analítico del ejercicio del presupuesto de Egresos Clasificación Económica (Tipo de Gasto)
- e) Estado analítico del ejercicio del presupuesto de Egresos Clasificación funcional (Finalidad y Función)
- f) Endeudamiento neto
- g) Intereses de la deuda
- h) Indicadores de postura fiscal

4. Información Programática

- a) Gasto por Categoría Programática
- b) Programas y Proyectos de Inversión
- c) Indicadores de Resultados

5. Anexos

- a) Relación de Bienes Muebles que componen el Patrimonio
- b) Relación de Bienes Inmuebles que componen el Patrimonio
- c) Relación de Cuentas Bancarias Productivas Específicas
- d) Relación de Esquemas Bursátiles y de Coberturas Financieras
- e) Estado de Origen y Aplicación de Recursos Trimestral
- f) Estado de Origen y Aplicación de Recursos Acumulado
- g) Estado de Posición Financiera
- h) Balanza de Comprobación
- i) Relación de Bancos
- j) Conciliaciones Bancarias
- k) Relación de Deudores Diversos
- l) Relación de Cuentas por Cobrar
- m) Relación de Bienes Inmuebles
- n) Relación de Bienes Muebles
- o) Relación de Anticipos
- p) Gráfica de Activo
- q) Relación de Proveedores
- r) Relación de Fondos en Administración a Cuentas de Terceros
- s) Gráfica de Pasivo

- t) Gráfica de Situación Financiera
- u) Relación de Ingresos Trimestral
- v) Relación de Ingresos Acumulado
- w) Gráfica de Ingresos
- x) Relación de Egresos Trimestral
- y) Relación de Egresos Acumulado
- z) Gráfica de Egresos
- aa) Relación de Patrimonio
- bb) Gráfica de Patrimonio
- cc) Análisis de Modificaciones Patrimoniales
- dd) Análisis de Ingresos Propios
- ee) Auxiliar de Modificación del Resultado de Ejercicios Anteriores
- ff) Plantilla de Personal
- gg) Estado Presupuestario de Ingresos
- hh) Estado Presupuestario de Egresos
- ii) Reporte Mensual de Metas
- jj) Auxiliares Contables
- kk) Libro Diario

6. Formatos de Ley de Disciplina Financiera

- a) Estado de Situación Financiera Detallado
- b) Informe Analítico de la Deuda y Otros Pasivos
- c) Informe Analítico de Obligaciones Diferentes de Financiamientos
- d) Balance Presupuestario
- e) Estado Analítico de Ingresos Detallado
- f) Estado Analítico del Ejercicio del Presupuesto de Egresos Detallado (Clasificación por Objeto del Gasto)
- g) Estado Analítico del Ejercicio del Presupuesto de Egresos Detallado (Clasificación Administrativa)
- h) Estado Analítico del Ejercicio del Presupuesto de Egresos Detallado (Clasificación Funcional)
- i) Estado Analítico del Ejercicio del Presupuesto de Egresos Detallado (Clasificación de Servicios Personales por Categoría)

SECTOR PARAESTATAL

Cuenta Pública 2020
Estado de Actividades
Del 1 de enero al 31 de marzo de 2020 y del 01 de enero al 31 de diciembre de 2019
(Pesos)

Ente Público: Instituto Tlaxcalteca para Personas con Discapacidad

Concepto	2020	2019	Concepto	2020	2019
INGRESOS Y OTROS BENEFICIOS			GASTOS Y OTRAS PÉRDIDAS		
Ingresos de la Gestión	0	0	Gastos de Funcionamiento	1,324,671	5,692,421
Impuestos	0	0	Servicios Personales	1,166,405	4,990,817
Cuotas y Aportaciones de Seguridad Social	0	0	Materiales y Suministros	99,342	412,186
Contribuciones de Mejoras	0	0	Servicios Generales	58,924	289,418
Derechos	0	0			
Productos de Tipo Corriente	0	0	Transferencia, Asignaciones, Subsidios y Otras Ayudas	766,817	3,616,359
Aprovechamientos de Tipo Corriente	0	0	Transferencias Internas y Asignaciones al Sector Público	0	0
Ingresos por Venta de Bienes y Servicios	0	0	Transferencias al Resto del Sector Público	0	0
Ingresos no Comprendidos en las Fracciones de la Ley de	0	0	Subsidios y Subvenciones	0	0
Ingresos Causados en Ejercicios Fiscales Anteriores					
Pendientes de Liquidación o Pago			Ayudas Sociales	766,817	3,616,359
Participaciones, Aportaciones, Transferencias, Asignaciones, Subsidios y Otras Ayudas	2,187,432	9,708,142	Pensiones y Jubilaciones	0	0
Participaciones y Aportaciones	0	0	Transferencias a Fideicomisos, Mandatos y Contratos Análogos	0	0
Transferencia, Asignaciones, Subsidios y Otras ayudas	2,187,432	9,708,142	Transferencias a la Seguridad Social	0	0
			Donativos	0	0
Otros Ingresos y Beneficios	6	13	Transferencias al Exterior	0	0
Ingresos Financieros	6	13			
Incremento por Variación de Inventarios	0	0	Participaciones y Aportaciones	0	0
Disminución del Exceso de Estimaciones por Pérdida o	0	0	Participaciones	0	0
Deterioro u Obsolescencia					
Disminución del Exceso de Provisiones	0	0	Aportaciones	0	0
Otros Ingresos y Beneficios Varios	0	0	Convenios	0	0
Total de Ingresos y Otros Beneficios	2,187,438	9,708,155	Intereses, Comisiones y Otros Gastos de la Deuda Pública	0	0
			Intereses de la Deuda Pública	0	0
			Comisiones de la Deuda Pública	0	0
			Gastos de la Deuda Pública	0	0
			Costo por Coberturas	0	0
			Apoyos Financieros	0	0
			Otros Gastos y Pérdidas Extraordinarias	0	0
			Estimaciones, Depreciaciones, Deterioros, Obsolescencia y	0	0
			Provisiones	0	0
			Disminución de Inventarios	0	0
			Aumento por Insuficiencia de Estimaciones por Pérdida o Deterioro y	0	0
			Obsolescencia		
			Aumento por Insuficiencia de Provisiones	0	0
			Otros Gastos	0	0
			Inversión Pública	0	0
			Inversión Pública no Capitalizable	0	0
			Total de Gastos y Otras Pérdidas	2,091,488	9,308,780
			Resultados del Ejercicio (Ahorro/Desahorro)	95,950	399,375

Bajo protesta de decir verdad declaramos que los Estados Financieros y sus Notas son razonablemente correctos y responsabilidad del emisor

Mra. María del Carmen Mazarrasa Corona
Directora General

Mra. María Celia Concepción Sánchez Islas
Jefe del Departamento Administrativo

Cuenta Pública 2020
Estado de Situación Financiera
Al 31 de marzo de 2020 y 31 de diciembre de 2019
(Pesos)

Ente Público: Instituto Tlaxcalteca para Personas con Discapacidad

CONCEPTO	Año 2020	2019	CONCEPTO	Año 2020	2019
ACTIVO			PASIVO		
<i>Activo Circulante</i>			<i>Pasivo Circulante</i>		
Efectivo y Equivalentes	313,314	433,621	Cuentas por Pagar a Corto Plazo	0	0
Derechos a Recibir Efectivo o Equivalentes	5,000	0	Documentos por Pagar a Corto Plazo	0	0
Derechos a Recibir Bienes o Servicios	0	0	Porción a Corto Plazo de la Deuda Pública a Largo Plazo	0	0
Inventarios	0	0	Títulos y Valores a Corto Plazo	0	0
Almacenes	0	0	Pasivos Diferidos a Corto Plazo	0	0
Estimación por Pérdida o Deterioro de Activos Circulantes	0	0	Fondos y Bienes de Terceros en Garantía y/o Administración a Corto Plazo	0	0
Otros Activos Circulantes	0	0	Provisiones a Corto Plazo	0	0
Total de Activos Circulantes	318,314	433,621	Otros Pasivos a Corto Plazo	0	0
			Total de Pasivos Circulantes	0	0
<i>Activo No Circulante</i>			<i>Pasivo No Circulante</i>		
Inversiones Financieras a Largo Plazo	0	0	Cuentas por Pagar a Largo Plazo	0	0
Derechos a Recibir Efectivo o Equivalentes a Largo Plazo	0	0	Documentos por Pagar a Largo Plazo	0	0
Bienes Inmuebles, Infraestructura y Construcciones en Proceso	0	0	Deuda Pública a Largo Plazo	0	0
Bienes Muebles	4,613,524	4,613,524	Pasivos Diferidos a Largo Plazo	0	0
Activos Intangibles	0	0	Fondos y Bienes de Terceros en Garantía y/o en Administración a Largo Plazo	0	0
Depreciación, Deterioro y Amortización Acumulada de Bienes	0	0	Provisiones a Largo Plazo	0	0
Activos Diferidos	0	0			
Estimación por Pérdida o Deterioro de Activos no Circulantes	0	0	Total de Pasivos No Circulantes	0	0
Otros Activos no Circulantes	0	0	Total del Pasivo	0	0
Total de Activos No Circulantes	4,613,524	4,613,524	HACIENDA PÚBLICA/ PATRIMONIO		
Total del Activo	4,931,838	5,047,145	<i>Hacienda Pública/Patrimonio Contribuido</i>	0	0
			Aportaciones	0	0
			Donaciones de Capital	0	0
			Actualización de la Hacienda Pública / Patrimonio	0	0
			Hacienda Pública/Patrimonio Generado	4,931,838	5,047,145
			Resultados del Ejercicio (Ahorro / Desahorro)	95,950	399,375
			Resultados de Ejercicios Anteriores	222,364	34,849
			Revalúos	0	0
			Reservas	0	0
			Rectificaciones de Resultados de Ejercicios Anteriores	4,613,524	4,612,921
			Exceso o Insuficiencia en la Actualización de la Hacienda Pública/Patrimonio	0	0
			Resultado por Posición Monetaria	0	0
			Resultado por Tenencia de Activos no Monetarios	0	0
			Total Hacienda Pública/ Patrimonio	4,931,838	5,047,145
			Total del Pasivo y Hacienda Pública / Patrimonio	4,931,838	5,047,145

Bajo protesta de decir verdad declaramos que los Estados Financieros y sus Notas son razonablemente correctos y responsabilidad del emisor

Mra. María del Carmen Mazarrasa Corona
Directora General

Mra. María Celia Concepción Sánchez Islas
Jefe del Departamento Administrativo

SECTOR PARAESTATAL

Cuenta Pública 2020
Estado de Cambios en la Situación Financiera
Al 31 de marzo de 2020 y 31 de diciembre de 2019
(Pesos)

Ente Público: Instituto Tlaxcalteca para Personas con Discapacidad

Concepto	Origen	Aplicación	Concepto	Origen	Aplicación
ACTIVO	120,307	5,000	PASIVO	0	0
Activo Circulante	120,307	5,000	Pasivo Circulante	0	0
Efectivo y Equivalentes	120,307	0	Cuentas por Pagar a Corto Plazo	0	0
Derechos a Recibir Efectivo o Equivalentes	0	5,000	Documentos por Pagar a Corto Plazo	0	0
Derechos a Recibir Bienes o Servicios	0	0	Porción a Corto Plazo de la Deuda Pública a Largo Plazo	0	0
Inventarios	0	0	Títulos y Valores a Corto Plazo	0	0
Almacenes	0	0	Pasivos Diferidos a Corto Plazo	0	0
Estimación por Pérdida o Deterioro de Activos Circulantes	0	0	Fondos y Bienes de Terceros en Garantía y/o Administración a Corto Plazo	0	0
Otros Activos Circulantes	0	0	Provisiones a Corto Plazo	0	0
Activo No Circulante	0	0	Otros Pasivos a Corto Plazo	0	0
Inversiones Financieras a Largo Plazo	0	0	Pasivo No Circulante	0	0
Derechos a Recibir Efectivo o Equivalentes a Largo Plazo	0	0	Cuentas por Pagar a Largo Plazo	0	0
Bienes Inmuebles, Infraestructura y Construcciones en	0	0	Documentos por Pagar a Largo Plazo	0	0
Bienes Muebles	0	0	Deuda Pública a Largo Plazo	0	0
Activos Intangibles	0	0	Pasivos Diferidos a Largo Plazo	0	0
Depreciación, Deterioro y Amortización Acumulada de Bienes	0	0	Fondos y Bienes de Terceros en Garantía y/o en	0	0
Activos Diferidos	0	0	Administración a Largo Plazo	0	0
Estimación por Pérdida o Deterioro de Activos no Circulantes	0	0	Provisiones a Largo Plazo	0	0
Otros Activos no Circulantes	0	0	HACIENDA PÚBLICA/ PATRIMONIO	188,118	303,425
			Hacienda Pública/Patrimonio Contribuido	0	0
			Aportaciones	0	0
			Donaciones de Capital	0	0
			Actualización de la Hacienda Pública / Patrimonio	0	0
			Hacienda Pública/Patrimonio Generado	188,118	303,425
			Resultados del Ejercicio (Ahorro / Desahorro)	0	303,425
			Resultados de Ejercicios Anteriores	187,515	0
			Revalúos	0	0
			Reservas	0	0
			Rectificaciones de Resultados de Ejercicios Anteriores	603	0
			Exceso o Insuficiencia en la Actualización de la Hacienda Pública/Patrimonio	0	0
			Resultado por Posición Monetaria	0	0
			Resultado por Tenencia de Activos no Monetarios	0	0

Bajo protesta de decir verdad declaramos que los Estados Financieros y sus Notas son razonablemente correctos y responsabilidad del emisor

Mra. María del Carmen Mazarrasa Corona
Directora General

Mra. María Celia Concepción Sánchez Islas
Jefe del Departamento Administrativo

Cuenta Pública 2020
Estado Analítico del Activo
Del 1 de enero al 31 de marzo de 2020
(Pesos)

Ente Público: Instituto Tlaxcalteca para Personas con Discapacidad

Concepto	Saldo Inicial 1	Cargos del Periodo 2	Abonos del Periodo 3	Saldo Final 4 =(1+2-3)	Variación del Periodo (4-1)
ACTIVO	5,047,145	3,265,183	3,380,490	4,931,838	-115,307
Activo Circulante	433,621	3,265,183	3,380,490	318,314	-115,307
Efectivo y Equivalentes	433,621	1,057,025	1,177,332	313,314	-120,307
Derechos a Recibir Efectivo o Equivalentes	0	20,720	15,720	5,000	5,000
Derechos a Recibir Bienes o Servicios	0	2,187,438	2,187,438	0	0
Inventarios	0	0	0	0	0
Almacenes	0	0	0	0	0
Estimación por Pérdida o Deterioro de Activos Circulantes	0	0	0	0	0
Otros Activos Circulantes	0	0	0	0	0
Activo No Circulante	4,613,524	0	0	4,613,524	0
Inversiones Financieras a Largo Plazo	0	0	0	0	0
Derechos a Recibir Efectivo o Equivalentes a Largo Plazo	0	0	0	0	0
Bienes Inmuebles, Infraestructura y Construcciones en Proceso	0	0	0	0	0
Bienes Muebles	4,613,524	0	0	4,613,524	0
Activos Intangibles	0	0	0	0	0
Depreciación, Deterioro y Amortización Acumulada de Bienes	0	0	0	0	0
Activos Diferidos	0	0	0	0	0
Estimación por Pérdida o Deterioro de Activos no Circulantes	0	0	0	0	0
Otros Activos no Circulantes	0	0	0	0	0

Bajo protesta de decir verdad declaramos que los Estados Financieros y sus Notas son razonablemente correctos y responsabilidad del emisor

Mtra. María del Carmen Mazarrasa Corona
Directora General

Mtra. María Celia Concepción Sánchez Islas
Jefe del Departamento Administrativo

SECTOR PARAESTATAL

Cuenta Pública 2020
Estado Analítico de la Deuda y Otros Pasivos
Del 1 de enero al 31 de marzo de 2020
(Pesos)

Ente Público: Instituto Tlaxcalteca para Personas con Discapacidad

Denominación de las Deudas	Moneda de Contratación	Institución o País Acreedor	Saldo Inicial del Periodo	Saldo Final del Periodo
DEUDA PÚBLICA				
Corto Plazo				
Deuda Interna			0	0
Instituciones de Crédito			0	0
Títulos y Valores			0	0
Arrendamientos Financieros			0	0
Deuda Externa			0	0
Organismos Financieros Internacionales			0	0
Deuda Bilateral			0	0
Títulos y Valores			0	0
Arrendamientos Financieros			0	0
Subtotal a Corto Plazo			0	0
Largo Plazo				
Deuda Interna			0	0
Instituciones de Crédito			0	0
Títulos y Valores			0	0
Arrendamientos Financieros			0	0
Deuda Externa			0	0
Organismos Financieros Internacionales			0	0
Deuda Bilateral			0	0
Títulos y Valores			0	0
Arrendamientos Financieros			0	0
Subtotal a Largo Plazo			0	0
Otros Pasivos			0	0
Total Deuda y Otros Pasivos			0	0

Bajo protesta de decir verdad declaramos que los Estados Financieros y sus Notas son razonablemente correctos y responsabilidad del emisor

Mtra. María del Carmen Mazarrasa Corona
Directora General

Mtra. María Celia Concepción Sánchez Islas
Jefe del Departamento Administrativo

Cuenta Pública 2020
Estado de Variación en la Hacienda Pública
Del 1 de enero al 31 de marzo de 2020
(pesos)

Ente Público:

Instituto Tlaxcalteca para Personas con Discapacidad

Concepto	Hacienda Pública/Patrimonio Contribuido	Hacienda Pública/Patrimonio Generado de Ejercicios Anteriores	Hacienda Pública/Patrimonio Generado del Ejercicio	Actualizaciones de la Hacienda	TOTAL
Hacienda Pública / Patrimonio Contribuido Neto de 2019	0	0	0	0	0
Aportaciones	0	0	0	0	0
Donaciones de Capital	0	0	0	0	0
Actualización de la Hacienda Pública/Patrimonio	0	0	0	0	0
Hacienda Pública / Patrimonio Generado Neto de 2019	0	4,647,770	399,375	0	5,047,145
Resultados del Ejercicio (Ahorro/Desahorro)	0	0	399,375	0	399,375
Resultados de Ejercicios Anteriores	0	34,849	0	0	34,849
Revalúos	0	0	0	0	0
Reservas	0	0	0	0	0
Rectificaciones de Resultados de Ejercicios Anteriores	0	4,612,921	0	0	4,612,921
Exceso o Insuficiencia en la Actualización de la Hacienda Pública/ Patrimonio Neto de 2018	0	0	0	0	0
Resultado por Posición Monetaria	0	0	0	0	0
Resultado por Tenencia de Activos no Monetarios	0	0	0	0	0
Hacienda Pública / Patrimonio Neto de 2019	0	4,647,770	399,375	0	5,047,145
Cambios en la Hacienda Pública / Patrimonio Contribuido Neto de 2020	0				0
Aportaciones	0				0
Donaciones de Capital	0				0
Actualización de la Hacienda Pública/Patrimonio	0				0
Variaciones de la Hacienda Pública/Patrimonio Generado Neto de 2020		187,515	-302,822	0	-115,307
Resultados del Ejercicio (Ahorro/Desahorro)	0	0	95,950	0	95,950
Resultados de Ejercicios Anteriores	0	187,515	-399,375	0	-211,860
Revalúos	0	0	0	0	0
Reservas	0	0	0	0	0
Rectificaciones de Resultados de Ejercicios Anteriores	0	0	603	0	603
Cambios en el Exceso o Insuficiencia en la Actualización de la Hacienda Pública/Patrimonio Neto de 2020	0	0	0	0	0
Resultado por Posición Monetaria	0	0	0	0	0
Resultado por Tenencia de Activos no Monetarios	0	0	0	0	0
Hacienda Pública / Patrimonio Neto final de 2020	0	4,835,285	96,553	0	4,931,838

Bajo protesta de decir verdad declaramos que los Estados Financieros y sus Notas son razonablemente correctos y responsabilidad del emisor

Mtra. María del Carmen Mazarrasa Corona
Directora General

Mtra. María Celia Concepción Sánchez Islas
Jefe del Departamento Administrativo

SECTOR PARAESTATAL

Cuenta Pública 2020
Estado de Flujos de Efectivo
Del 1 de enero al 31 de marzo de 2020 y del 01 de enero al 31 de diciembre de 2019
(Pesos)

Ente Público:

Instituto Tlaxcalteca para Personas con Discapacidad

Concepto	2020	2019	Concepto	2020	2019
Flujos de Efectivo de las Actividades de Operación			Flujos de Efectivo de las Actividades de Inversión		
Origen	2,187,438	9,708,155	Origen	0	2,701
Impuestos	0	0	Bienes Inmuebles, Infraestructura y Construcciones en Proceso	0	0
Cuotas y Aportaciones de Seguridad Social	0	0	Bienes Muebles	0	2,701
Contribuciones de mejoras	0	0	Otros Orígenes de Inversión	0	0
Derechos	0	0			
Productos de Tipo Corriente	0	0	Aplicación	5,000	3,304
Aprovechamientos de Tipo Corriente	0	0	Bienes Inmuebles, Infraestructura y Construcciones en Proceso	0	0
Ingresos por Venta de Bienes y Servicios	0	0	Bienes Muebles	0	3,304
Ingresos no Comprendidos en las Fracciones de la Ley de Ingresos Causados en Ejercicios Fiscales Anteriores Pendientes de Liquidación o Pago	0	0	Otras Aplicaciones de Inversión	5,000	0
Participaciones y Aportaciones	0	0			
Transferencias, Asignaciones y Subsidios y Otras ayudas	2,187,432	9,708,142	Flujos Netos de Efectivo por Actividades de Inversión	-5,000	-603
Otros Orígenes de Operación	6	13			
Aplicación	2,091,488	9,308,780	Fuero de Efectivo de las Actividades de Financiamiento		
Servicios Personales	1,166,405	4,990,817	Origen	222,364	34,849
Materiales y Suministros	99,342	412,186	Endeudamiento Neto	222,364	34,849
Servicios Generales	58,924	289,418	Interno	0	0
Transferencias Internas y Asignaciones al Sector Público	0	0	Externo	0	0
Transferencias al resto del Sector Público	0	0	Otros Orígenes de Financiamiento	0	0
Subsidios y Subvenciones	0	0			
Ayudas Sociales	766,817	3,616,359	Aplicación	433,621	157,161
Pensiones y Jubilaciones	0	0	Servicios de la Deuda	0	0
Transferencias a Fideicomisos, Mandatos y Contratos Análogos	0	0	Interno	0	0
Transferencias a la Seguridad Social	0	0	Externo	0	0
Donativos	0	0	Otras Aplicaciones de Financiamiento	433,621	157,161
Transferencias al Exterior	0	0			
Participaciones	0	0	Flujos netos de Efectivo por Actividades de Financiamiento	-211,257	-122,312
Aportaciones	0	0			
Convenios	0	0			
Otras Aplicaciones de Operación	0	0			
Flujos Netos de Efectivo por Actividades de Operación	95,950	399,375	Incremento/Disminución Neta en el Efectivo y Equivalentes al Efectivo	-120,307	276,460
			Efectivo y Equivalentes al Efectivo al inicio del Ejercicio	433,621	157,161
			Efectivo y Equivalentes al Efectivo al final del Ejercicio	313,314	433,621

Bajo protesta de decir verdad declaramos que los Estados Financieros y sus Notas son razonablemente correctos y responsabilidad del emisor

Mtra. María del Carmen Mazarrasa Corona
Directora General

Mtra. María Celia Concepción Sánchez Islas
Jefe del Departamento Administrativo

Informe de Pasivos Contingentes

**1° de enero al 31 de marzo de 2020
(Pesos)**

En cumplimiento a lo dispuesto por los artículos 46, fracción I, inciso d y 52 de la Ley General de Contabilidad Gubernamental, en relación al Informe Sobre Pasivos Contingentes, se aclara que este Instituto Tlaxcalteca para Personas con Discapacidad al cierre del primer trimestre del ejercicio 2020, no tiene pasivos contingentes que deriven de alguna obligación posible presente o futura, cuya existencia y/o realización sea incierta, y en consecuencia no le es aplicable el Informe sobre pasivos contingentes.

Lo anterior, de conformidad con lo establecido en el capítulo VII, numeral III, inciso g) del Manual de Contabilidad Gubernamental emitido por el CONAC, donde se establece en términos generales que:

“los pasivos contingentes son obligaciones que tienen su origen en hechos específicos e independientes del pasado que en el futuro pueden ocurrir o no y, de acuerdo con lo que acontezca, desaparecen o se convierten en pasivos reales por ejemplo, juicios, garantías, avales, costos de planes de pensiones, jubilaciones, etc.”.

Bajo protesta de decir verdad declaramos que los Estados Financieros y sus Notas son razonablemente correctos y responsabilidad del emisor

Mtra. María del Carmen Mazarrasa Corona
Directora General

Mtra. María Celia Concepción Sánchez Islas
Jefe del Departamento Administrativo

NOTAS A LOS ESTADOS FINANCIEROS

a) NOTAS DE DESGLOSE

I) NOTAS AL ESTADO DE SITUACIÓN FINANCIERA

Activo

Efectivo y Equivalentes

El efectivo está constituido por moneda de curso legal y se encuentra a su valor nominal proveniente de ingresos propios captados por:

1*, refleja el saldo al cierre del primer trimestre del ejercicio 2020 y que corresponde a los recursos financieros por concepto de Ministraciones del Presupuesto de Egresos Autorizado.

2*, el importe que refleja la segunda cuenta bancaria, corresponde al saldo remanente de los recursos que corresponden al Fondo de Atención a Personas con Discapacidad.

No.	Banco	No. Cuenta	Tipo	Monto al 31 de marzo de 2020
1*	BBVA Bancomer	0175702011	Cuenta con/sin chequera	313,107
2*	BBVA Bancomer	0188144672	Cuenta con/sin chequera	207
			Total Efectivo y Equivalentes	313,314

Derechos a recibir Efectivo y Equivalentes y Bienes o Servicios a Recibir

El Estado de Situación Financiera al 31 de marzo de 2020 no refleja ningún saldo por este concepto.

Bienes Disponibles para su Transformación o Consumo (inventarios)

En este rubro, se informa sobre algún proceso de transformación y/o elaboración de bienes; el Instituto Tlaxcalteca para Personas con Discapacidad no realiza ningún proceso, ya que solo adquiere los bienes como son: sillas hospitalarias, andaderas, prótesis, órtesis, muletas, bastones, etc. para ser entregados a la población con discapacidad.

Inversiones Financieras

Con respecto a este rubro, se informa que el Instituto Tlaxcalteca para Personas con Discapacidad no tiene autorizado por su H. Consejo Directivo para realizar ningún tipo de inversión ya sea bursátil o en Bienes Tangibles, debido a que el recurso financiero está dirigido a satisfacer un servicio social, por tal motivo los Estados Financieros no reflejan ninguna cuenta contable.

Bienes Muebles, Inmuebles e Intangibles

Partida	Descripción	Saldo Conciliado&Existencia Física
1241	Mobiliario y Equipo de Administración	745,947
1242	Mobiliario y Equipo Educativo y Recreativo	323,985
1243	Equipo e Instrumental Médico y de Laboratorio	609,175
1244	Vehículos y Equipo de Transporte	2,697,601
1246	Maquinaria, Otros Equipos y Herramientas	42,878
1251	Software	191,237
	TOTAL REGISTRADO EN PATRIMONIO	4,613,524

Para el ejercicio fiscal 2020, aún no se contempla ningún método de depreciación, por lo que la partida de Bienes Muebles refleja el costo histórico que corresponde a su fecha de adquisición.

Por lo que respecta al Bien Inmueble que alberga las oficinas del Instituto Tlaxcalteca para Personas con Discapacidad y el Parque Infantil “Kokonetz”; con fecha 28 del mes de mayo del año 2018, la Oficialía Mayor de Gobierno autorizó el uso del inmueble denominado “Coyotla”. Por tal motivo, al solo contar con el “uso”, no puede considerarse como parte del Patrimonio de este Instituto por lo que no se tiene registrado en los libros contables.

La Secretaría de Planeación y Finanzas a través de la Secretaría de Obras Públicas, Desarrollo Urbano y Vivienda construye la techumbre del área que ocupan los juegos infantiles del parque “Kokonentzi”, con una inversión aproximada de 3 millones de pesos.

A inicios del mes de marzo, 2 empresas estadounidenses (VIVINT Y GLOBEAWERE) y 2 empresas mexicanas (CONSTRUYENDO Y NOMAD REPUBLIC) se acercaron al Instituto con la intención de apoyar con la construcción de un edificio que tuviera como finalidad atender a personas con discapacidad mental e intelectual específicamente. A través de la buena coordinación entre todos los involucrados a finales del mes de octubre del año 2016 se iniciaron los trabajos de construcción.

En el año 2017 el edificio se encuentra en óptimas condiciones para operar el Nuevo Centro de Atención a Personas con Discapacidad Mental e Intelectual. Para operar este Centro, el H. Congreso del Estado de Tlaxcala otorgó una ampliación presupuestal por 10 millones de pesos para dar paso a la creación del Programa “Apoyos Asistenciales a Personas con Discapacidad Mental e Intelectual”; este programa fue dirigido para atender a un sector de la población en específico: Personas que padezcan discapacidad mental e intelectual como lo son el Autismo, Hans Asperger, Esquizofrenia, Parálisis Cerebral, entre otros. La operación de este programa solo tuvo como vigencia un año, por lo que para el ejercicio 2018 desaparece.

A fin de que las personas con este tipo de condición no quedaran sin atención, el Instituto Tlaxcalteca para Personas con Discapacidad a través de la suscripción de un convenio, le otorga en calidad de préstamo a la Fundación “Angelitos Míos A.C.”, las instalaciones y así continuar con esta noble labor de atender a este sector que por su misma condición quedan aún más relegados de la sociedad.

Estimaciones y Deterioros

Al cierre del primer trimestre del ejercicio 2019, el Instituto Tlaxcalteca para Personas con Discapacidad no utiliza ningún método y/o criterio utilizado para la determinación de las estimaciones de cuentas incobrables, entendiéndose estas como aquellos derechos exigibles originados por *VENTAS, servicios prestados, otorgamiento de préstamos o cualquier otro concepto análogo*; únicamente esta cuenta contable se utiliza para registrar aquellos derechos por concepto de las participaciones federales, mismos que fueron radicados en su totalidad.

Otros Activos

El Instituto Tlaxcalteca para Personas con Discapacidad tiene bajo la figura jurídica de “Uso” el terreno que alberga las oficinas y el Parque Infantil “Kokonetzi” el cual está ubicado en una superficie de 2000 metros cuadrados y en ésta se encuentran también las oficinas de atención del Instituto Tlaxcalteca para Personas con Discapacidad (ITPCD), mismas que están distribuidas en dos edificios. Los recursos económicos para su construcción provinieron del programa “Apoyo para el Fortalecimiento de las Entidades federativas 2005” (PAFED) y ascendieron a la cantidad de \$1,578,211.61; en tanto para los 80 juegos infantiles se destinaron recursos económicos por el orden de \$1,254,196.85

Dicho terreno fue donado por el H. Ayuntamiento de Apizaco al Gobierno del Estado y este fue absorbido por el Instituto Tlaxcalteca para Personas con Discapacidad para realizar las actividades atribuidas en la Ley para Personas con Discapacidad del Estado de Tlaxcala.

Pasivo

Pasivo

Los Estados Financieros al cierre del primer trimestre del ejercicio 2020 no reflejan ninguna obligación pendiente por pagar.

II) NOTAS AL ESTADO DE ACTIVIDADES

Ingresos de Gestión

Rubro de Ingreso	Fuente de Financiamiento	Monto Original	Ampliaciones Presupuestales	Monto Modificado
Transferencia, Asignaciones, Subsidios y Otras ayudas	Federal	9,109,559	0	9,109,559
Total		9,109,559	0	9,109,559

Gastos y Otras Pérdidas:

Los gastos manifestados en el rubro de “Ayudas Sociales”, corresponden a apoyos económicos y/o en ayudas técnicas otorgadas a las personas con discapacidad esencialmente de escasos recursos económicos tal y como lo establecen las Reglas de Operación vigentes para el ejercicio fiscal 2020. Para el cierre del primer trimestre se erogo de la siguiente manera:

AYUDAS SOCIALES	
Ayudas Técnicas	741,654
Apoyos Económicos	25,163
Total Ejercido	766,817

III) NOTAS AL ESTADO DE VARIACIÓN EN LA HACIENDA PÚBLICA

Concepto	Monto al 31 de marzo de 2020	Justificación
Bienes Muebles e Inmuebles	4,613,524	Los montos de los activos se reflejan a valor histórico en los Estados Financieros
Resultado de Ejercicios Anteriores	222,364	Recurso remanente del Resultado del Ejercicio.

IV) NOTAS AL ESTADO DE FLUJOS DE EFECTIVO**Efectivo y equivalentes**

1. El análisis de los saldos inicial y final que figuran en la última parte del Estado de Flujo de Efectivo en la cuenta de efectivo y equivalentes es como sigue:

	2020	2019
Efectivo en Bancos –Tesorería	313,314	433,621
Derecho a recibir efectivo o equivalentes	5,000	0
Total de Efectivo y Equivalentes	318,314	433,621

V) CONCILIACIÓN ENTRE LOS INGRESOS PRESUPUESTARIOS Y CONTABLES, ASÍ COMO ENTRE LOS EGRESOS PRESUPUESTARIOS Y LOS GASTOS CONTABLES

La conciliación se presentará atendiendo a lo dispuesto por la Acuerdo por el que se emite el formato de conciliación entre los ingresos presupuestarios y contables, así como entre los egresos presupuestarios y los gastos contables.

Instituto Tlaxcalteca para Personas con Discapacidad Conciliación entre los Ingresos Presupuestarios y Contables Correspondiente del 01 de enero de 2020 al 31 de marzo de 2020 (Cifras en pesos)	
1. Total de Ingresos Presupuestarios	\$2,187,438
2. Más Ingresos Contables No Presupuestarios	\$0.00
2.1 Ingresos Financieros	\$0.00
2.2 Incremento por Variación de Inventarios	\$0.00
2.3 Disminución del Exceso de Estimaciones por Pérdida o Deterioro u Obsolescencia	\$0.00
2.4 Disminución del Exceso de Provisiones	\$0.00
2.5 Otros Ingresos y Beneficios Varios	\$0.00
2.6 Otros Ingresos Contables No Presupuestarios	\$0.00
3. Menos Ingresos Presupuestarios No Contables	\$0.00
3.1 Aprovechamientos Patrimoniales	\$0.00
3.2 Ingresos Derivados de Financiamientos	\$0.00
3.3 Otros Ingresos Presupuestarios No Contables	\$0.00
4. Total de Ingresos Contables	\$2,187,438

SECTOR PARAESTATAL

<p>Instituto Tlaxcalteca para Personas con Discapacidad</p> <p>Conciliación entre los Egresos Presupuestarios y los Gastos Contables</p> <p>Correspondiente del 01 de enero de 2020 al 31 de marzo de 2020</p> <p>(Cifras en pesos)</p>	
1. Total de Egresos Presupuestarios	\$2,091,488

2. Menos Egresos Presupuestarios No Contables	\$603.00
2.1 Materias Primas y Materiales de Producción y Comercialización	\$0.00
2.2 Materiales y Suministros	\$0.00
2.3 Mobiliario y Equipo de Administración	\$0.00
2.4 Mobiliario y Equipo Educacional y Recreativo	\$0.00
2.5 Equipo e Instrumental Médico y de Laboratorio	\$0.00
2.6 Vehículos y Equipo de Transporte	\$0.00
2.7 Equipo de Defensa y Seguridad	\$0.00
2.8 Maquinaria, Otros Equipos y Herramientas	\$0.00
2.9 Activos Biológicos	\$0.00
2.10 Bienes Inmuebles	\$0.00
2.11 Activos Intangibles	\$0.00
2.12 Obra Pública en Bienes de Dominio Público	\$0.00
2.13 Obra Pública en Bienes Propios	\$0.00
2.14 Acciones y Participaciones de Capital	\$0.00
2.15 Compra de Títulos y Valores	\$0.00
2.16 Concesión de Préstamos	\$0.00
2.17 Inversiones en Fideicomisos, Mandatos y Otros Análogos	\$0.00

2.18 Provisiones para Contingencias y Otras Erogaciones Especiales	\$0.00
2.19 Amortización de la Deuda Pública	\$0.00
2.20 Adeudos de Ejercicios Fiscales Anteriores (ADEFAS)	\$0.00
2.21 Otros Egresos Presupuestarios No Contables	\$0.00

3. Más Gastos Contables No Presupuestarios	\$0.00
3.1 Estimaciones, Depreciaciones, Deterioros, Obsolescencia y Amortizaciones	\$0.00
3.2 Provisiones	\$0.00
3.3 Disminución de Inventarios	\$0.00
3.4 Aumento por Insuficiencia de Estimaciones por Pérdida o Deterioro u Obsolescencia	\$0.00
3.5 Aumento por Insuficiencia de Provisiones	\$0.00
3.6 Otros Gastos	\$0.00
3.7 Otros Gastos Contables No Presupuestarios	\$0.00

4. Total de Gastos Contables	\$2,091,488
-------------------------------------	--------------------

Bajo protesta de decir verdad declaramos que los Estados Financieros y sus Notas son razonablemente correctos y responsabilidad del emisor

Mtra. María del Carmen Mazarrasa Corona
Directora General

Mtra. María Celia Concepción Sánchez Islas
Jefe del Departamento Administrativo

b) NOTAS DE MEMORIA (CUENTAS DE ORDEN)**Cuentas de Orden Contables**

Se informa que el Instituto Tlaxcalteca para Personas con Discapacidad no tiene ningún tipo de autorización por parte del H. Consejo Directivo resguardar, emitir y/o adquirir ningún tipo de los siguientes rubros: Valores, Emisión de obligaciones, Avals y garantías y Juicios

Cuentas de Orden Presupuestarias:

:

Los saldos en las cuentas de ingresos, registradas al cierre del periodo que se informa, son los siguientes:

Cuenta	Saldo Deudor	Saldo Acreedor
Ley de Ingresos Estimada	\$9,109,559	
Ley de Ingresos por Ejecutar		\$6,922,127
Modificaciones a la Ley de Ingresos Estimada	\$0.00	
Ley de Ingresos Devengada	\$2,187,432	
Ley de Ingresos Recaudada	\$2,187,432	

Los saldos en las cuentas de egresos, registradas al cierre del periodo que se informa, son los siguientes:

Cuenta	Saldo Deudor	Saldo Acreedor
Presupuesto de Egresos Aprobado		\$9,109,559
Presupuesto de Egresos por Ejercer	\$7,018,071	
Modificaciones al Presupuesto de Egresos Aprobado		0.00
Presupuesto de Egresos Comprometido		\$2,091,488
Presupuesto de Egresos Devengado		\$2,091,488
826- Presupuesto de Egresos Ejercido		\$2,091,488
827- Presupuesto de Egresos Pagado		\$2,091,488

Bajo protesta de decir verdad declaramos que los Estados Financieros y sus Notas son razonablemente correctos y responsabilidad del emisor

Mtra. María del Carmen Mazarrasa Corona
Directora General

Mtra. María Celia Concepción Sánchez Islas
Jefe del Departamento Administrativo

c) NOTAS DE GESTIÓN ADMINISTRATIVA

1. Introducción

Los Estados Financieros de los entes públicos, proveen de información financiera a los principales usuarios de la misma, al Congreso del Estado y a los ciudadanos.

El objeto del presente documento es la revelación del contexto y de los aspectos económicos-financieros más relevantes que influyeron en las decisiones del periodo y que deberán ser considerados para la mayor comprensión de los estados y sus particulares.

2. Panorama Económico y Financiero

En Tlaxcala existen algunos grupos que se encuentran más desfavorecidos o cuentan con menos oportunidades relativas al promedio de la población, como son las personas con discapacidad. 5 de cada 100 tlaxcaltecas tienen alguna discapacidad, estas personas no pueden o tienen mucha dificultad para hacer alguna de las 8 actividades evaluadas por el INEGI en 2014: caminar, subir o bajar usando piernas, ver (aunque use lentes), mover o usar sus brazos o manos. Aprender, recortar o concentrarse; escuchar (aunque use aparato auditivo); bañarse; vestirse o comer; hablar o comunicarse; o bien tienen problemas emocionales o mentales. A mayor edad, mayor probabilidad de tener una discapacidad. La mayor parte de las personas con discapacidad en el Estado tienen 60 años y más (48%), le siguen las que tienen entre 30 y 59 años (35%), las de 15 a 29 (10%) y las de cero a 14 años (7%). (INEGI), encuesta nacional de la dinámica demográfica 2014. Como en el resto del país, las personas con discapacidad tienen menos acceso a oportunidades laborales. En el Estado, la tasa de participación económica de las personas con 15 años y más era 66.1%, mientras la tasa de personas con discapacidad, del mismo grupo de edad, era de 46.5% (INEGI, Encuesta Nacional de la Dinámica demográfica, 2014).

El Instituto Tlaxcalteca para Personas con Discapacidad (ITPCD), es la instancia responsable de formular, coordinar y dar seguimiento a los programas y acciones, encaminados a la integración social de las personas con discapacidad; favorecer la vigencia efectiva de los derechos humanos de las personas con discapacidad y contribuir a su desarrollo integral, para lograr su "inclusión al mercado de trabajo y la dinámica social e impulsar estrategias que coadyuven a transformar la actual cultura excluyente y discriminatoria en una cultura abierta a la tolerancia y a la diversidad, a través de la acción coordinada que realice el Instituto Tlaxcalteca para Personas con Discapacidad, con todos los actores que intervienen en la creación y ejecución de las políticas públicas, y así tutelar en todo momento los legítimos derechos y sustentar el respeto irrestricto a la condición de desventaja de los grupos vulnerables, como las personas con discapacidad a quienes se les debe considerar en todo momento, su condición humana y la coyuntura por la que transitan, para ello, el H. Congreso del Estado de Tlaxcala, autorizó para el ejercicio fiscal 2020: 9 millones ciento nueve mil quinientos cincuenta y nueve pesos, para atender a la población con discapacidad.

3. Autorización e Historia

El Instituto Tlaxcalteca para Personas con Discapacidad desde sus inicios se constituyó como un órgano desconcentrado del poder ejecutivo, pero fue a partir del año 2005 que el mismo ejecutivo determina, con base a propuestas ciudadanas y estudios socioeconómicos, convertirlo en un Organismo Público Descentralizado, para que de manera independiente contará con un patrimonio propio y personalidad jurídica, que le permitiera allegarse de mayores recursos económicos para cubrir la demanda poblacional en el Estado, es así que a través del Decreto 125 que crea la Ley para Personas con Capacidades Diferentes, en su artículo 61 se crea el Instituto Tlaxcalteca para Personas con Capacidades Diferentes.

La estructura organizacional con la que cuenta el ITPCD, es de línea vertical, donde la autoridad se encuentra en el nivel más alto y conforme va descendiendo se van encontrando los niveles de menor jerarquía; en la cúspide la estructura se encuentra integrado por el Consejo Directivo quien es la figura jurídica que se encarga de autorizar todos los actos administrativos que ejerza la Dirección General, (Ley de las Entidades Paraestatales del Estado de Tlaxcala, Art. 21, 28).

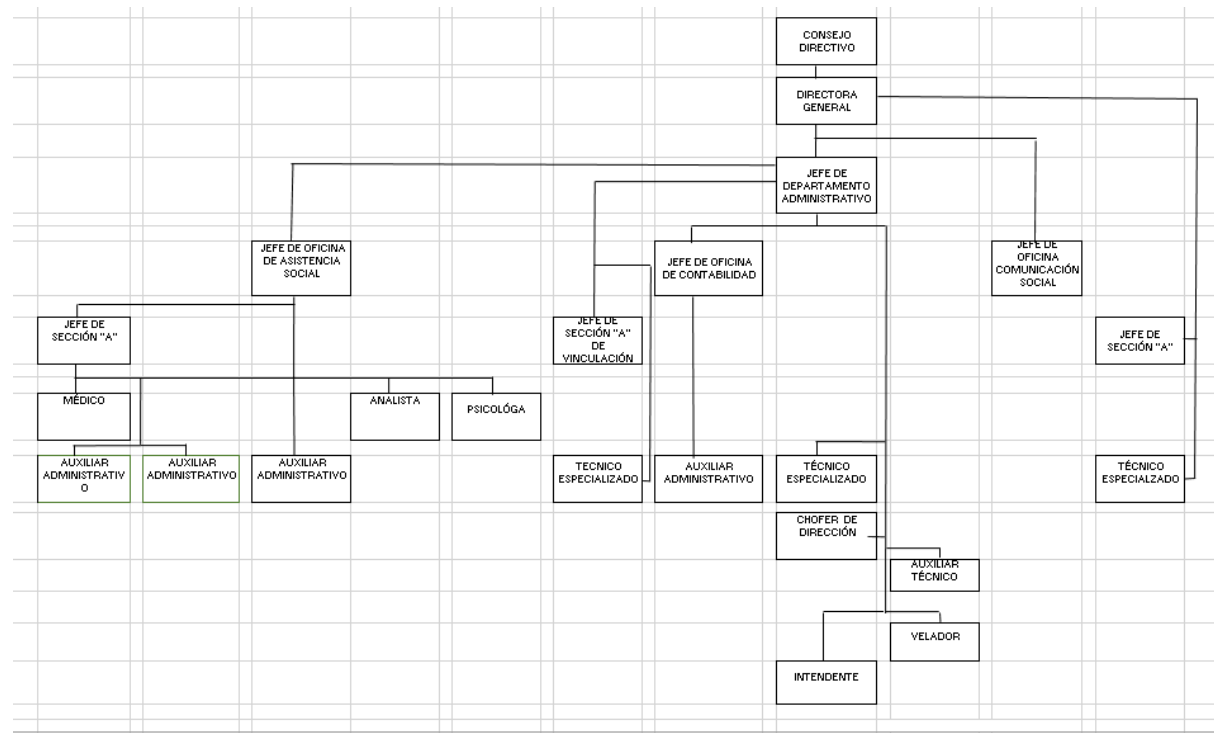

4. Organización y Objeto Social

Se informa:

- a) Objeto social: En la Ley para Personas con Discapacidad en su artículo 1 establece que el objeto del ITPCD, es establecer las medidas que garanticen el desarrollo integral y la participación e inclusión plena y efectiva en la sociedad de las personas con discapacidades, en un marco de igualdad y de equiparación de oportunidades de acuerdo con sus capacidades.
- b) Principal actividad: Servicios no remunerados de Asistencia Social, tal y como se establece en el Registro Federal de Contribuyentes, de fecha 28 de junio de 2004.
- c) Ejercicio fiscal: La información relacionada corresponde al Ejercicio fiscal 2014.
- d) Régimen jurídico: Organismo Público Descentralizado del Gobierno Estatal de Tlaxcala.
- e) Consideraciones fiscales del ente: revelar el tipo de contribuciones que esté obligado a pagar o retener.
 - Retención de Sueldos y Salarios y Trabajadores asimilables a salarios (Anual y provisional)
 - Retención de ISR por Servicios Profesionales (Anual y provisional)
 - Impuesto Estatal del 3% S/Nóminas (Informativa)

5. Bases de Preparación de los Estados Financieros

Se informa:

Los estados financieros del ITPCD al cierre del cuarto trimestre del ejercicio 2019, han sido preparados de acuerdo con las Normas Internacionales de Información financiera y surgen de los registros contables, utilizándose como moneda funcional el peso mexicano. Los estados financieros han sido preparados bajo costo histórico.

En el año 2013, se elaboró el Manual de Contabilidad Gubernamental, en el cual se establecen los Postulados básicos los cuales representan el marco de referencia para uniformar los métodos, procedimientos y prácticas contables, así como organizar y mantener una efectiva sistematización que permita la obtención de información veraz en forma clara y concisa, en este sentido, se constituyen en el sustento técnico de la Contabilidad Gubernamental.

Los postulados básicos son los siguientes:

SUSTANCIA ECONOMICA.- Es el reconocimiento contable de las transacciones, transformaciones internas y otros eventos, que afectan económicamente al ente público y delimitan la operación del Sistema de Contabilidad Gubernamental (SCG).

EXISTENCIA PERMANENTE.- La actividad del ente público se establece por tiempo indefinido, salvo disposición legal en la que se especifique lo contrario.

REVELACION SUFICIENTE.- Los estados y la información financiera deben mostrar amplia y claramente la situación financiera y los resultados del ente público.

IMPORTANCIA RELATIVA.- La información debe mostrar los aspectos importantes de la entidad que fueron reconocidos contablemente.

VALUACION.- Todos los eventos que afecten económicamente al ente público deben ser cuantificados en términos monetarios y se registrarán al costo histórico o al valor económico más objetivo registrándose en moneda nacional.

6. Políticas de Contabilidad Significativas

Las principales políticas contables del Instituto Tlaxcalteca para Personas con Discapacidad se resumen a continuación:

Los estados financieros al 31 de marzo de 2020 están en pesos históricos y no reconocen los efectos de la inflación en la información financiera contenidos en las Normas de Información financiera contenidos en las Normas de Información Financieras en tanto la CONAC no emita lo conducente.

La información se elabora conforme a las normas, criterios y principios técnicos emitidos por la CONAC y las disposiciones legales aplicables, obedeciendo a las mejores prácticas contables.

Para la clasificación y registro de las operaciones presupuestarias y contables se alinea el Clasificador por Objeto del Gasto, Clasificador por Tipo de Gasto, Clasificador Funcional del Gasto y Clasificador por Rubro de Ingresos emitidos por la Secretaría de Finanzas del Gobierno del Estado de Tlaxcala al Plan de Cuentas emitidos por la CONAC.

7. Posición en Moneda Extranjera y Protección por Riesgo Cambiario

El Instituto Tlaxcalteca para Personas con Discapacidad no utiliza ningún tipo de moneda extranjera, toda la información se valúa en peso mexicano.

8. Reporte Analítico del Activo

Al 31 de marzo de 2020, no se ha utilizado ningún método de valuación de activos, será hasta el próximo ejercicio que se implementen controles que permitan valorar razonablemente los bienes que componen el patrimonio del ITPCD.

9. Fideicomisos, Mandatos y Análogos

El Instituto Tlaxcalteca para Personas con Discapacidad es un Organismo Público Descentralizado cuyo objeto social es: Ser una Institución que contribuya a lograr la plena y efectiva integración social de las personas con discapacidad en el Estado de Tlaxcala, garantizando el respeto a sus derechos humanos y libertades sin discriminación alguna. Para lo cual, el Instituto es el único facultado de acuerdo al artículo 61 del Decreto 134 publicado el 19 de febrero de 2010, de ejercer estas atribuciones y no se apoya de ningún ente público externo como fideicomisos, mandatos y análogos.

10. Reporte de la Recaudación

El Instituto Tlaxcalteca para Personas con Discapacidad, basa sus ingresos únicamente en las participaciones federales que recibe a través de la Secretaría de Planeación y Finanzas, por lo tanto no se sugiere ningún cuadro analítico de fuentes de recaudación.

11. Información sobre la Deuda y el Reporte Analítico de la Deuda

El Instituto Tlaxcalteca para Personas con Discapacidad al 31 de marzo de 2020, no tiene contratada ningún tipo de Deuda Pública.

12. Calificaciones otorgadas

El Instituto Tlaxcalteca para Personas con Discapacidad al cierre del primer trimestre del ejercicio 2020, no se sujetó a ningún procedimiento de calificación crediticia, ya que el Gobierno del Estado de Tlaxcala no autoriza ningún tipo de Deuda con entes públicos y/o privados.

13. Proceso de Mejora

Con fecha 27 de junio del año 2018 se aprobó en el pleno de la sesión del comité de control interno los siguientes puntos:

- Se autorizó el Cronograma de Trabajo Anual, calendarizado por mes
- Se autorizó la encuesta de satisfacción de servicios para aplicarse al usuario de los servicios del Itpcd.

Como parte del cumplimiento de los componentes que integra el Control Interno se tiene autorizado y publicado los siguientes documentos:

- Reglamento Interior del Itpcd;
- Manual de Organización;
- Código de Ética (Es el establecido por el Gobierno del Estado);
- Código de Conducta y
- Manual de Procedimientos

14. Información por Segmentos

La información que se refleja en los Estados Financieros se muestra de manera consolidada, por no existir necesidad de segmentarse, ya que toda la operación de este Ente se lleva a cabo basado en el Programa Operativo Anual.

15. Eventos Posteriores al Cierre

El Instituto Tlaxcalteca para Personas con Discapacidad al cierre del primer trimestre del 2020 no contó con ningún evento que pueda afectar las cifras reflejadas en los Estados Financieros.

16. Partes Relacionadas

Con el propósito de dar cumplimiento a lo dispuesto por el artículo 19, fracción V de la Ley General de Contabilidad Gubernamental, se manifiesta que en el caso de este Instituto Tlaxcalteca para Personas con Discapacidad no existen partes relacionadas que pudieran ejercer influencia significativa sobre la toma de decisiones financieras y operativas.

Bajo protesta de decir verdad declaramos que los Estados Financieros y sus Notas son razonablemente correctos y responsabilidad del emisor

Mtra. María del Carmen Mazarrasa Corona
Directora General

Mtra. María Celia Concepción Sánchez Islas
Jefe del Departamento Administrativo

SECTOR PARAESTATAL

Cuenta Pública 2020 Sector Paraestatal Estado Analítico de Ingresos Del 1 de enero al 31 de marzo de 2020						
--	--	--	--	--	--	--

Rubro de Ingresos	Ingreso					Diferencia
	Estimado	Ampliaciones y Reducciones	Modificado	Devengado	Recaudado	
	(1)	(2)	(3= 1 + 2)	(4)	(5)	
Impuestos						
Cuotas y Aportaciones de Seguridad Social						
Contribuciones de Mejoras						
Derechos						
Productos						
Aprovechamientos						
Ingresos por Ventas de Bienes, Prestación de Servicios y Otros						
Ingresos						
Participaciones, Aportaciones, Convenios, Incentivos Derivados de la Colaboración Fiscal y Fondos de distintos de Aportaciones						
Transferencias, Asignaciones, Subsidios y Subvenciones, y Pensiones y Jubilaciones	9,109,559	-	9,109,559	2,187,432	2,187,432	- 6,922,127
Ingresos Derivados de Financiamientos		6	6	6	6	-
Total	-	6	9,109,565	2,187,438	2,187,438	- 6,922,127
				Ingresos excedentes¹		- 6,922,127

Estado Analítico de Ingresos Por Fuente de Financiamiento	Ingreso					Diferencia
	Estimado	Ampliaciones y Reducciones	Modificado	Devengado	Recaudado	
	(1)	(2)	(3= 1 + 2)	(4)	(5)	
Ingresos del Poder Ejecutivo Federal o Estatal y de los Municipios						
Impuestos						
Contribuciones de Mejoras						
Derechos						
Productos						
Aprovechamientos						
Participaciones, Aportaciones, Convenios, Incentivos Derivados de la Colaboración Fiscal y Fondos de distintos de						
Transferencias, Asignaciones, Subsidios y Subvenciones, y Pensiones y Jubilaciones	9,109,559	-	9,109,565	2,187,438	2,187,438	- 6,922,127
Ingresos de los Entes Públicos de los Poderes Legislativo y Judicial, de los Órganos Autónomos y del Sector Paraestatal o Paramunicipal, así como de las Empresas Productivas del Estado						
20 Cuotas y Aportaciones de Seguridad Social						
50 Productos						
70 Ingresos por Ventas de Bienes, Prestación de Servicios y Otros						
Ingresos						
90 Transferencias, Asignaciones, Subsidios y Subvenciones, y Pensiones y Jubilaciones	9,109,559	-	9,109,559	2,187,432	2,187,432	- 6,922,127
Ingresos derivados de financiamiento						
Ingresos Derivados de Financiamientos	-	6	6	6	6	-
Total	9,109,559	6	9,109,571	2,187,444	2,187,444	- 6,922,127
				Ingresos excedentes¹		- 6,922,127

Cuenta Pública 2020
Sector Paraestatal
Estado Analítico del Ejercicio del Presupuesto de Egresos
Clasificación Administrativa
Del 1 de enero al 31 de marzo de 2020

Concepto	Egresos					Subejercicio
	Aprobado	Ampliaciones/ (Reducciones)	Modificado	Devengado	Pagado	
	1	2	3 = (1 + 2)	4	5	
Instituto Tlaxcalteca para Personas con Discapacidad	9,109,559	0	9,109,559	2,091,488	2,091,488	7,018,071
Total del Gasto	9,109,559	0	9,109,559	2,091,488	2,091,488	7,018,071

SECTOR PARAESTATAL

Cuenta Pública 2020
Sector Paraestatal
Estado Analítico del Ejercicio del Presupuesto de Egresos
Clasificación por Objeto del Gasto (Capítulo y Concepto)
Del 1 de enero al 31 de marzo de 2020

Concepto	Egresos					Subejercicio
	Aprobado	Ampliaciones/ (Reducciones)	Modificado	Devengado	Pagado	
	1	2	3 = (1 + 2)	4	5	
Servicios Personales	5,586,059	0	5,586,059	1,166,405	1,166,405	4,419,654
Remuneraciones al Personal de Carácter Permanente	1,749,244		1,749,244	415,274	415,274	1,333,970
Remuneraciones al Personal de Carácter Transitorio	1,380,214		1,380,214	290,558	290,558	1,089,656
Remuneraciones Adicionales y Especiales	390,130		390,130	93,818	93,818	296,312
Seguridad Social	147,702		147,702	22,246	22,246	125,456
Otras Prestaciones Sociales y Económicas	1,913,769		1,913,769	344,509	344,509	1,569,260
Previsiones	0		0	0	0	0
Pago de Estímulos a Servidores Públicos	5,000		5,000	0	0	5,000
Materiales y Suministros	382,925	0	382,925	99,342	99,342	283,583
Materiales de Administración, Emisión de Documentos y Artículos	92,000	960	92,960	27,334	27,334	65,626
Oficiales	4,800		4,800	3,142	3,142	1,658
Alimentos y Utensilios	0		0	0	0	0
Materias Primas y Materiales de Producción y Comercialización	5,625		5,625	3,419	3,419	2,206
Materiales y Artículos de Construcción y de Reparación	17,000		17,000	2,095	2,095	14,905
Productos Químicos, Farmacéuticos y de Laboratorio	230,000	-1,346	228,654	60,396	60,396	168,258
Combustibles, Lubricantes y Aditivos	3,000		3,000	0	0	3,000
Vestuario, Blancos, Prendas de Protección y Artículos Deportivos	0		0	0	0	0
Materiales y Suministros Para Seguridad	30,500	386	30,886	2,956	2,956	27,930
Herramientas, Refacciones y Accesorios Menores	440,773	0	440,773	58,924	58,924	381,849
Servicios Generales	67,200		67,200	21,502	21,502	45,698
Servicios Básicos	0		0	0	0	0
Servicios de Arrendamiento	5,000		5,000	1,190	1,190	3,810
Servicios Profesionales, Científicos, Técnicos y Otros Servicios	50,000		50,000	0	0	50,000
Servicios de Instalación, Reparación, Mantenimiento y Conservación	112,000		112,000	4,208	4,208	107,792
Servicios de Comunicación Social y Publicidad.	0		0	0	0	0
Servicios de Traslado y Viáticos	10,100		10,100	683	683	9,417
Servicios Oficiales	85,273		85,273	0	0	85,273
Otros Servicios Generales	111,200		111,200	31,341	31,341	79,859

Cuenta Pública 2020
Sector Paraestatal
Estado Analítico del Ejercicio del Presupuesto de Egresos
Clasificación por Objeto del Gasto (Capítulo y Concepto)
Del 1 de enero al 31 de marzo de 2020

Concepto	Egresos					Subejercicio
	Aprobado	Ampliaciones/ (Reducciones)	Modificado	Devengado	Pagado	
	1	2	3 = (1 + 2)	4	5	
Transferencias, Asignaciones, Subsidios y Otras Ayudas	2,699,802	0	2,699,802	766,817	766,817	1,932,985
Transferencias Internas y Asignaciones al Sector Público						
Transferencias al Resto del Sector Público	2,699,802	0	2,699,802	766,817	766,817	1,932,985
Subsidios y Subvenciones	0	0	0	0	0	0
Ayudas Sociales	0	0	0	0	0	0
Pensiones y Jubilaciones	0	0	0	0	0	0
Transferencias a Fideicomisos, Mandatos y Otros Análogos	0	0	0	0	0	0
Transferencias a la Seguridad Social	0	0	0	0	0	0
Donativos	0	0	0	0	0	0
Transferencias al Exterior	0	0	0	0	0	0
Bienes Muebles, Inmuebles e Intangibles	0	0	0	0	0	0
Mobiliario y Equipo de Administración	0	0	0	0	0	0
Mobiliario y Equipo Educacional y Recreativo	0	0	0	0	0	0
Equipo e Instrumental Médico y de Laboratorio	0	0	0	0	0	0
Vehículos y Equipo de Transporte	0	0	0	0	0	0
Equipo de Defensa y Seguridad	0	0	0	0	0	0
Maquinaria, Otros Equipos y Herramientas	0	0	0	0	0	0
Activos Biológicos	0	0	0	0	0	0
Bienes Inmuebles	0	0	0	0	0	0
Activos Intangibles	0	0	0	0	0	0
Inversión Pública						
Obra Pública en Bienes de Dominio Público						
Obra Pública en Bienes Propios						
Proyectos Productivos y Acciones de Fomento						

SECTOR PARAESTATAL

Cuenta Pública 2020
Sector Paraestatal
Estado Analítico del Ejercicio del Presupuesto de Egresos
Clasificación por Objeto del Gasto (Capítulo y Concepto)
Del 1 de enero al 31 de marzo de 2020

Concepto	Egresos					Subejercicio
	Aprobado	Ampliaciones/ (Reducciones)	Modificado	Devengado	Pagado	
	1	2	3 = (1 + 2)	4	5	
Inversiones Financieras y Otras Provisiones						
Inversiones Para el Fomento de Actividades Productivas.						
Acciones y Participaciones de Capital						
Compra de Títulos y Valores						
Concesión de Préstamos						
Inversiones en Fideicomisos, Mandatos y Otros Análogos						
Otras Inversiones Financieras						
Provisiones para Contingencias y Otras Erogaciones Especiales						
Participaciones y Aportaciones						
Participaciones						
Aportaciones						
Convenios						
Deuda Pública						
Amortización de la Deuda Pública						
Intereses de la Deuda Pública						
Comisiones de la Deuda Pública						
Gastos de la Deuda Pública						
Costo por Coberturas						
Apoyos Financieros						
Adeudos de Ejercicios Fiscales Anteriores (Adefas)						
Total del Gasto	9,109,559	0	9,109,559	2,091,488	2,091,488	7,018,071

Cuenta Pública 2020
Sector Paraestatal
Estado Analítico del Ejercicio del Presupuesto de Egresos
Clasificación Económica (por Tipo de Gasto)
Del 1 de enero al 31 de marzo de 2020

Concepto	Egresos					Subejercicio
	Aprobado	Ampliaciones/ (Reducciones)	Modificado	Devengado	Pagado	
	1	2	3 = (1 + 2)	4	5	
Gasto Corriente	9,109,559	0	9,109,559	2,091,488	2,091,488	7,018,071
Gasto de Capital						
Amortización de la Deuda y Disminución de Pasivos						
Total del Gasto	9,109,559	0	9,109,559	2,091,488	2,091,488	7,018,071

SECTOR PARAESTATAL

Cuenta Pública 2020
Sector Paraestatal
Estado Analítico del Ejercicio del Presupuesto de Egresos
Clasificación Funcional (Finalidad y Función)
Del 1 de enero al 31 de marzo 2020

Concepto	Egresos					Subejercicio
	Aprobado	Ampliaciones/ (Reducciones)	Modificado	Devengado	Pagado	
	1	2	3 = (1 + 2)	4	5	
Gobierno						
Legislación						
Justicia						
Coordinación de la Política de Gobierno						
Relaciones Exteriores						
Asuntos Financieros y Hacendarios						
Seguridad Nacional						
Asuntos de Orden Público y de Seguridad Interior						
Otros Servicios Generales						
Desarrollo Social	9,109,559	0	9,109,559	2,091,488	2,091,488	7,018,071
Protección Ambiental						
Vivienda y Servicios a la Comunidad						
Salud						
Recreación, Cultura y Otras Manifestaciones Sociales						
Educación						
Protección Social	9,109,559	0	9,109,559	2,091,488	2,091,488	7,018,071
Otros Asuntos Sociales						
Desarrollo Económico						
Asuntos Económicos, Comerciales y Laborales en General						
Agropecuaria, Silvicultura, Pesca y Caza						
Combustibles y Energía						
Minería, Manufacturas y Construcción						
Transporte						
Comunicaciones						
Turismo						
Ciencia, Tecnología e Innovación						
Otras Industrias y Otros Asuntos Económicos						
Otras no Clasificadas en Funciones Anteriores						
Transacciones de la Deuda Publica / Costo Financiero de la Deuda						
Transferencias, Participaciones y Aportaciones entre Diferentes Niveles y						
Ordenes de Gobierno						
Saneamiento del Sistema Financiero						
Adeudos de Ejercicios Fiscales Anteriores						
Total del Gasto	9,109,559	0	9,109,559	2,091,488	2,091,488	7,018,071

Cuenta Pública 2020 Sector Paraestatal Endeudamiento Neto Del 1 de enero al 31 de marzo de 2020			
Identificación de Crédito o Instrumento	Colocación A	Amortización B	Endeudamiento Neto C = A - B
Creditos Bancarios			
Total Créditos Bancarios	0	0	0
Otros Instrumentos de Deuda			
Total Otros Instrumentos de Deuda	0	0	0
TOTAL	0	0	0

SECTOR PARAESTATAL

<p>Cuenta Pública 2020 Sector Paraestatal Intereses de la Deuda Del 01 de enero al 31 de marzo de 2020</p>
--

Identificación de Crédito o Instrumento	Devengado	Pagado
Créditos Bancarios		
Total Créditos Bancarios	0	0
Otros Instrumentos de Deuda		
Total Otros Instrumentos de Deuda	0	0
TOTAL	0	0

Instituto Tlaxcalteca para Personas con Discapacidad Indicadores de Postura Fiscal del 01 de enero al 31 de marzo de 2020			
Concepto	Estimado	Devengado	Pagado ³
I. Ingresos Presupuestarios (I=1+2)	9,109,559	2,187,438	2,187,438
1. Ingresos del Gobierno de la Entidad Federativa ¹			
2. Ingresos del Sector Paraestatal ¹	9,109,559	2,187,438	2,187,438
II. Egresos Presupuestarios (II=3+4)	9,109,559	2,091,488	2,091,488
3. Egresos del Gobierno de la Entidad Federativa ²			
4. Egresos del Sector Paraestatal ²	9,109,559	2,091,488	2,091,488
III. Balance Presupuestario (Superávit o Déficit) (III = I - II)	0	95,950	95,950

Concepto	Estimado	Devengado	Pagado ³
III. Balance presupuestario (Superávit o Déficit)	0	95,950	95,950
IV. Intereses, Comisiones y Gastos de la Deuda	0		
V. Balance Primario (Superávit o Déficit) (V= III - IV)	0	95,950	95,950

Concepto	Estimado	Devengado	Pagado ³
A. Financiamiento	0	0	0
B. Amortización de la deuda	0	0	0
C. Endeudamiento ó desendeudamiento (C = A - B)	0	0	0

1 Los Ingresos que se presentan son los ingresos presupuestario totales sin incluir los ingresos por financiamientos. Los Ingresos del Gobierno de la Entidad Federativa corresponden a los del Poder Ejecutivo, Legislativo Judicial y Autónomos

2 Los egresos que se presentan son los egresos presupuestarios totales sin incluir los egresos por amortización. Los egresos del Gobierno de la Entidad Federativa corresponden a los del Poder Ejecutivo, Legislativo, Judicial y Órganos Autónomos

3 Para Ingresos se reportan los ingresos recaudados; para egresos se reportan los egresos pagados

SECTOR PARAESTATAL

Cuenta Pública 2020
Sector Paraestatal
Gasto por Categoría Programática
Del 1 de enero al 31 de marzo 2020

Concepto	Egresos					Subejercicio 6 = (3 - 4)
	Aprobado	Ampliaciones/ (Reducciones)	Modificado	Devengado	Pagado	
	1	2	3 = (1 + 2)	4	5	
Programas						
Subsidios: Sector Social y Privado o Entidades Federativas y Municipios						
Sujetos a Reglas de Operación						
Otros Subsidios						
Desempeño de las Funciones	9,109,559	0	9,109,559	2,091,488	2,091,488	7,018,071
Prestación de Servicios Públicos	9,109,559	0	9,109,559	2,091,488	2,091,488	7,018,071
Provisión de Bienes Públicos						
Planeación, seguimiento y evaluación de políticas públicas						
Promoción y fomento						
Regulación y supervisión						
Funciones de las Fuerzas Armadas (Únicamente Gobierno Federal)						
Específicos						
Proyectos de Inversión						
Administrativos y de Apoyo						
Apoyo al proceso presupuestario y para mejorar la eficiencia institucional						
Apoyo a la función pública y al mejoramiento de la gestión						
Operaciones ajenas						
Compromisos						
Obligaciones de cumplimiento de resolución jurisdiccional						
Desastres Naturales						
Obligaciones						
Pensiones y jubilaciones						
Aportaciones a la seguridad social						
Aportaciones a fondos de estabilización						
Aportaciones a fondos de inversión y reestructura de pensiones						
Programas de Gasto Federalizado (Gobierno Federal)						
Gasto Federalizado						
Participaciones a entidades federativas y municipios						
Costo financiero, deuda o apoyos a deudores y ahorradores de la banca						
Adeudos de ejercicios fiscales anteriores						
Total del Gasto	9,109,559	0	9,109,559	2,091,488	2,091,488	7,018,071

Programas y Proyectos de Inversión

El Instituto Tlaxcalteca para Personas con Discapacidad, es un Organismo Descentralizado con Patrimonio y Figura jurídica propia, cuyo objetivo es: “Formular, coordinar y dar seguimiento a los programas y acciones, encaminados a la integración social de las personas con discapacidad, así como su incorporación al desarrollo, garantizando el pleno respeto y ejercicio de sus derechos humanos, políticos y sociales, la igualdad de oportunidades y la equidad en el acceso a todo tipo de servicios.

Su contribución al logro del Plan Estatal de Desarrollo está contemplada en el Programa III Desarrollo Social Incluyente para Fortalecer el Bienestar, eje 8 Nuevas oportunidades para adultos mayores y Grupos Vulnerables.

Con respecto a los Proyectos de Inversión, el Instituto Tlaxcalteca para Personas con Discapacidad no tiene facultades para realizar este tipo de acciones, ya que como se estableció en líneas anteriores, su fin es meramente es de asistencia social.

Nombre del Proyecto o Programa	Municipio	Descripción	Importe Autorizado
			0.00

Indicadores de Resultados

Se adjuntan indicadores de resultados del periodo enero-marzo 2020.

SECTOR PARAESTATAL

Relación de Bienes Muebles que Componen el Patrimonio Cuenta Pública 2020 (Pesos)

Ente Público: Instituto Tlaxcalteca para Personas con Discapacidad

Código	Descripción del Bien Mueble	Valor en libros
ITPCD1241TICS03002	IMPRESORA	2,400.00
ITPCD1246MOEH07002	DESBROZADORAS	2,747.00
ITPCD1241TICS03005	EQUIPO DE COMPUTO	4,500.00
ITPCD1241TICS03011	IMPRESORA	2,047.00
ITPCD1241MEA01001	MUEBLE P/COMPUTADORA	1,898.85
ITPCD1241MEA01002	MUEBLE P/COMPUTADORA	1,898.85
ITPCD1241MEA01003	MUEBLE P/COMPUTADORA	1,898.85
ITPCD1241TICS03012	COMPUTADORA LAPTOP	14,453.00
ITPCD1241MEA01004	ARCHIVERO VERTICAL	2,157.50
ITPCD1241MEA01005	ARCHIVERO VERTICAL	2,157.50
ITPCD1241MEA01006	ARCHIVERO VERTICAL	2,157.50
ITPCD1241MEA01007	BANCAS DE 4 PLAZAS	2,150.00
ITPCD1241MEA01008	BANCAS DE 4 PLAZAS	2,150.00
ITPCD1241MEA01009	ESCRITORIO	2,157.50
ITPCD1241MEA01010	ESCRITORIO	2,465.00
ITPCD1241MEA01011	ESCRITORIO	2,157.50
ITPCD1241MEA01012	ESCRITORIO	2,157.50
ITPCD1241MEA01013	ESCRITORIO	2,157.50
ITPCD1241MEA01014	ESCRITORIO	2,157.50
ITPCD1241MEA01015	ESCRITORIO	2,157.50
ITPCD1241MEA01016	LOCKER ESTÁNDAR	1,150.00
ITPCD1241MEA01028	SILLÓN EJECUTIVO	1,782.50
ITPCD1241MEA01031	SILLÓN SEMIEJECUTIVO	1,057.50
ITPCD1241MEA01032	SILLÓN SEMIEJECUTIVO	1,057.50
ITPCD1241MEA01033	SILLÓN SEMIEJECUTIVO	1,057.50
ITPCD1244VET02001	UNIDAD MÓVIL DE REHABILITACIÓN	759,000.00
ITPCD1241MEA09034	ENGARGOLADORAS	1,799.00
ITPCD1241MEA09035	ENGARGOLADORAS	2,399.00
ITPCD1243EIML01001	MESA DE EXPLORACIÓN CON BANCO DE 2 PELDAÑOS	2,800.00
ITPCD1242MEER03002	CAMARAS FOTOGRAFICAS DIGITALES	2,148.09
ITPCD1241MEA09037	ASPIRADORA	1,724.91
ITPCD1246MOEH07003	MÁQUINA SOLDADORA	3,599.00
ITPCD1246MOEH07004	PODADORA	4,226.38
ITPCD1246MOEH07005	ROTOMARTILLO INDUSTRIAL	1,665.19
ITPCD1246MOEH07006	SOPLADORA Y ASPIRADORA DE GAS	1,861.52

Mtra. María Celia Concepción Sánchez Islas
Jefe del Departamento Administrativo

Mtra. María del Carmen Mazarrasa Corona
Directora General

**Relación de Bienes Muebles que Componen el Patrimonio
Cuenta Pública 2020
(Pesos)**

Ente Público: Instituto Tlaxcalteca para Personas con Discapacidad

Código	Descripción del Bien Mueble	Valor en libros
ITPCD1241MEA09038	FOTOCOPIADORA	11,173.00
ITPCD1243EIML01003	MESA ALTA DE TRATAMIENTO	5,582.10
ITPCD1243EIML01002	MESA DE TRATAMIENTO PARA TERAPIA FISICA	4,702.35
ITPCD1241TICS03013	EQUIPO DE COMPUTO	6,996.92
ITPCD1241TICS03014	EQUIPO DE COMPUTO	7,686.00
ITPCD1241TICS03014	EQUIPO DE COMPUTO	
ITPCD1246MOEH07007	COMPRESOR 3.5 HP	1,177.00
ITPCD1243EIML01004	BALANCÍN DE MADERA	1,054.00
ITPCD1241MEA01048	ROTAFOLOIO	1,320.00
ITPCD1241MEA01049	BIOMBO	1,380.00
ITPCD1241MEA01051	ARCHIVERO VERTICAL	2,444.00
ITPCD1241MEA01050	ARCHIVERO METÁLICO	2,774.00
ITPCD1241MEA01052	PEDESTAL	2,244.00
ITPCD1243EIML01006	ELECTROESTIMULADOR	10,000.00
ITPCD1243EIML01007	EQUIPO DE REHABILITACIÓN (SNOOZLEN)	373,750.00
ITPCD1241MEA01053	ARCHIVERO METÁLICO	2,852.00
ITPCD1241TICS03017	EQUIPO DE COMPUTO	6,993.48
ITPCD1241TICS03017	EQUIPO DE COMPUTO	
ITPCD1246MOEH07008	DESBROZADORAS	3,190.00
	TELEFONO CELULAR	
ITPCD1242MEER03007	VIDEOPROYECTOR Y PANTALLA TRIPIE	13,238.00
ITPCD1244VET01001	CAMIONETA	117,000.00
ITPCD1241TICS03019	COMPUTADORA LAPTOP	7,830.00
ITPCD1241TICS03020	EQUIPO DE COMPUTO	7,075.00
ITPCD1241TICS03021	TABLETA IPAD	11,085.01
ITPCD1241MEA01054	MODULO DE OFICINA	9,860.00
ITPCD1241MEA09055	FOTOCOPIADORA	13,451.00
ITPCD1241TICS03022	EQUIPO DE COMPUTO	6,260.00
ITPCD1241TICS03023	EQUIPO DE COMPUTO	6,260.00
ITPCD1241TICS03023	EQUIPO DE COMPUTO	
ITPCD1241TICS03024	EQUIPO DE COMPUTO	6,260.00
ITPCD1241TICS03025	EQUIPO DE COMPUTO	6,260.00
ITPCD1246MOEH07001	CONMUTADOR	12,289.04
ITPCD1244VET01002	VEHÍCULO	190,901.00
ITPCD1243EIML01008	EQUIPO DE REHABILITACIÓN	50,483.20

Mtra. María Celia Concepción Sánchez Islas
Jefe del Departamento Administrativo

Mtra. María del Carmen Mazarrasa Corona
Directora General

SECTOR PARAESTATAL

Relación de Bienes Muebles que Componen el Patrimonio Cuenta Pública 2020 (Pesos)

Ente Público: Instituto Tlaxcalteca para Personas con Discapacidad

Código	Descripción del Bien Mueble	Valor en libros
ITPCD1241MEA01068	ESTANTES	1,635.60
ITPCD1241MEA01069	ESTANTES	1,635.60
ITPCD1241MEA01070	ESTANTES	1,635.60
ITPCD1241MEA01071	ESTANTES	1,635.60
ITPCD1241MEA01072	ESTANTES	1,635.60
ITPCD1241MEA01073	ESTANTES	1,635.60
ITPCD1241MEA01074	MESA REDONDA	2,027.68
ITPCD1241MEA01079	ESCRITORIO	3,720.12
ITPCD1241MEA01080	ESCRITORIO	3,720.12
ITPCD1243EIML01009	MESA DE PISO	5,104.00
ITPCD1251AI01002	RELOJ CHECADOR DE HUELLA DIGITAL	2,700.00
ITPCD1242MEER01001	EQUIPO DE AUDIO	10,569.00
ITPCD1242MEER03008	CAMARAS FOTOGRAFICAS DIGITALES	1,807.99
ITPCD1242MEER03009	CAMARAS FOTOGRAFICAS DIGITALES	1,807.99
ITPCD1242MEER03010	CAMARAS FOTOGRAFICAS DIGITALES	1,807.99
ITPCD1242MEER03011	CAMARAS FOTOGRAFICAS DIGITALES	1,807.99
ITPCD1241TICS03031	IMPRESORA LASER A COLOR	3,999.00
ITPCD1241MEA01082	CREDENSA	4,175.69
ITPCD1241MEA01083	MESA DE TRABAJO PARA FOTOCOPIADORA	4,175.70
ITPCD1243EIML01010	COMPRESERO	18,439.84
ITPCD1241TICS03032	EQUIPO DE COMPUTO	6,960.00
ITPCD1244VET01003	VEHÍCULO	135,700.00
ITPCD1241TICS03033	CPU	4,200.00
ITPCD1246MOEH07009	COMPRESOR	5,400.00
ITPCD1243EIML01011	RAMPA CON ESCALERA	19,662.00
ITPCD1246MOEH07010	DESBROZADORA	3,504.00
ITPCD1241TICS03034	IMPRESORA DE ETIQUETAS	4,000.00
ITPCD1241TICS03035	EQUIPO DE COMPUTO	
ITPCD1241TICS03035	EQUIPO DE COMPUTO	4,408.00
ITPCD1241TICS03036	EQUIPO DE COMPUTO	9,620.51
ITPCD1241TICS03037	EQUIPO DE COMPUTO	9,620.51
ITPCD1241TICS03038	EQUIPO DE COMPUTO	6,819.77
ITPCD1241TICS03038	EQUIPO DE COMPUTO	
ITPCD1241TICS03039	LAPTOP	8,188.44
ITPCD1242MEER03012	CAMARA DIGITAL	5,462.71

Mtra. María Celia Concepción Sánchez Islas
Jefe del Departamento Administrativo

Mtra. María del Carmen Mazarrasa Corona
Directora General

**Relación de Bienes Muebles que Componen el Patrimonio
Cuenta Pública 2020
(Pesos)**

Ente Público: Instituto Tlaxcalteca para Personas con Discapacidad

Código	Descripción del Bien Mueble	Valor en libros
ITPCD1242MEER03013	CAMARA DIGITAL	2,268.63
ITPCD1242MEER03014	CAMARA DIGITAL	2,268.63
ITPCD1241MEA01088	SILLÓN SEMIEJECUTIVO	2,668.00
ITPCD1242MEER03015	CAMARA FOTOGRAFICA PROFESIONAL	8,120.00
ITPCD1241MEA01089	SILLON EJECUTIVO	2,900.00
ITPCD1241MEA01090	SILLÓN RECLINABLE	14,326.00
ITPCD1241MEA01091	SILLÓN RECLINABLE	14,326.00
ITPCD1243EIML01012	COMBO DE ELECTROTERAPIA	68,528.79
ITPCD1243EIML01013	COMPRESERO	37,068.41
ITPCD1243EIML01014	LÁSER PORTATIL PARA TERAPIAS	60,847.88
ITPCD1241MEA01092	MESA PLEGABLE DE TRABAJO	2,310.72
ITPCD1241MEA01093	MESA PLEGABLE DE TRABAJO	2,310.72
ITPCD1241MEA01094	MESA PLEGABLE DE TRABAJO	2,310.72
ITPCD1241MEA01095	MESA PLEGABLE DE TRABAJO	2,310.72
ITPCD1241MEA01096	MESA PLEGABLE DE TRABAJO	2,310.72
ITPCD1241MEA01097	SILLA PLEGABLE BLANCA	588.12
ITPCD1241MEA01098	SILLA PLEGABLE BLANCA	588.12
ITPCD1241MEA01099	SILLA PLEGABLE BLANCA	588.12
ITPCD1241MEA01100	SILLA PLEGABLE BLANCA	588.12
ITPCD1241MEA01101	SILLA PLEGABLE BLANCA	588.12
ITPCD1241MEA01102	SILLA PLEGABLE BLANCA	588.12
ITPCD1241MEA01103	SILLA PLEGABLE BLANCA	588.12
ITPCD1241MEA01104	SILLA PLEGABLE BLANCA	588.12
ITPCD1241MEA01105	SILLA PLEGABLE BLANCA	588.12
ITPCD1241MEA01106	SILLA PLEGABLE BLANCA	588.12
ITPCD1241MEA01107	SILLA PLEGABLE BLANCA	588.12
ITPCD1241MEA01108	SILLA PLEGABLE BLANCA	588.12
ITPCD1241MEA01109	SILLA PLEGABLE BLANCA	588.12
ITPCD1241MEA01110	SILLA PLEGABLE BLANCA	588.12
ITPCD1241MEA01111	SILLA PLEGABLE BLANCA	588.12
ITPCD1241MEA01112	SILLA PLEGABLE BLANCA	588.12
ITPCD1241MEA01113	SILLA PLEGABLE BLANCA	588.12
ITPCD1241MEA01114	SILLA PLEGABLE BLANCA	588.12
ITPCD1241MEA01115	SILLA PLEGABLE BLANCA	588.12
ITPCD1241MEA01116	SILLA PLEGABLE BLANCA	588.12
ITPCD1241MEA01117	SILLA PLEGABLE BLANCA	588.12

Mtra. María Celia Concepción Sánchez Islas
Jefe del Departamento Administrativo

Mtra. María del Carmen Mazarrasa Corona
Directora General

SECTOR PARAESTATAL

Relación de Bienes Muebles que Componen el Patrimonio Cuenta Pública 2020 (Pesos)

Ente Público: Instituto Tlaxcalteca para Personas con Discapacidad

Código	Descripción del Bien Mueble	Valor en libros
ITPCD1241MEA01118	SILLA PLEGABLE BLANCA	588.12
ITPCD1241MEA01119	SILLA PLEGABLE BLANCA	588.12
ITPCD1241MEA01120	SILLA PLEGABLE BLANCA	588.12
ITPCD1241MEA01121	SILLA PLEGABLE BLANCA	588.12
ITPCD1241MEA01122	SILLA PLEGABLE BLANCA	588.12
ITPCD1241MEA01123	SILLA PLEGABLE BLANCA	588.12
ITPCD1241MEA01124	SILLA PLEGABLE BLANCA	588.12
ITPCD1241MEA01125	SILLA PLEGABLE BLANCA	588.12
ITPCD1241MEA01126	SILLA PLEGABLE BLANCA	588.12
ITPCD1244VET01004	VEHICULO	225,000.00
ITPCD1244VET02002	CAMIONETA ADAPTADA	1,269,999.88
ITPCD1243EIML02001	BAUMANOMETRO DE MUÑECA	671.64
ITPCD1243EIML02002	BAUMANOMETRO DE BRAZO	831.72
ITPCD1241TICS03040	EQUIPO DE COMPUTO	11,994.40
ITPCD1241OMEA09002	ESTUFA	8,987.68
ITPCD1241OMEA09003	REFRIGERADOR	27,863.54
ITPCD1241MEA01127	MESA PLEGABLE PARA COMEDOR	2,729.94
ITPCD1241MEA01128	MESA PLEGABLE PARA COMEDOR	2,729.94
ITPCD1241MEA01129	MESA PLEGABLE PARA COMEDOR	2,729.94
ITPCD1241MEA01130	MESA PLEGABLE PARA COMEDOR	2,729.94
ITPCD1241MEA01131	MESA PLEGABLE PARA COMEDOR	2,729.94
ITPCD1241MEA01132	MESA PLEGABLE PARA COMEDOR	2,729.94
ITPCD1241MEA01133	SILLA PLEGABLE PARA COMEDOR	701.57
ITPCD1241MEA01134	SILLA PLEGABLE PARA COMEDOR	701.57
ITPCD1241MEA01135	SILLA PLEGABLE PARA COMEDOR	701.57
ITPCD1241MEA01136	SILLA PLEGABLE PARA COMEDOR	701.57
ITPCD1241MEA01137	SILLA PLEGABLE PARA COMEDOR	701.57
ITPCD1241MEA01138	SILLA PLEGABLE PARA COMEDOR	701.57
ITPCD1241MEA01139	SILLA PLEGABLE PARA COMEDOR	701.57
ITPCD1241MEA01140	SILLA PLEGABLE PARA COMEDOR	701.57
ITPCD1241MEA01141	SILLA PLEGABLE PARA COMEDOR	701.57
ITPCD1241MEA01142	SILLA PLEGABLE PARA COMEDOR	701.57
ITPCD1241MEA01143	SILLA PLEGABLE PARA COMEDOR	701.57
ITPCD1241MEA01144	SILLA PLEGABLE PARA COMEDOR	701.57
ITPCD1241MEA01145	SILLA PLEGABLE PARA COMEDOR	701.57
ITPCD1241MEA01146	SILLA PLEGABLE PARA COMEDOR	701.57
ITPCD1241MEA01147	SILLA PLEGABLE PARA COMEDOR	701.57

Mtra. María Celia Concepción Sánchez Islas
Jefe del Departamento Administrativo

Mtra. María del Carmen Mazarrasa Corona
Directora General

**Relación de Bienes Muebles que Componen el Patrimonio
Cuenta Pública 2020
(Pesos)**

Ente Público: Instituto Tlaxcalteca para Personas con Discapacidad

Código	Descripción del Bien Mueble	Valor en libros
ITPCD1241MEA01148	SILLA PLEGABLE PARA COMEDOR	701.57
ITPCD1241MEA01149	SILLA PLEGABLE PARA COMEDOR	701.57
ITPCD1241MEA01150	SILLA PLEGABLE PARA COMEDOR	701.57
ITPCD1241MEA01151	SILLA PLEGABLE PARA COMEDOR	701.57
ITPCD1241MEA01152	SILLA PLEGABLE PARA COMEDOR	701.57
ITPCD1241MEA01153	SILLA PLEGABLE PARA COMEDOR	701.57
ITPCD1241MEA01154	SILLA PLEGABLE PARA COMEDOR	701.57
ITPCD1241MEA01155	SILLA PLEGABLE PARA COMEDOR	701.57
ITPCD1241MEA01156	SILLA PLEGABLE PARA COMEDOR	701.57
ITPCD1241MEA01157	SILLA PLEGABLE PARA COMEDOR	701.57
ITPCD1241MEA01158	SILLA PLEGABLE PARA COMEDOR	701.57
ITPCD1241MEA01159	SILLA PLEGABLE PARA COMEDOR	701.57
ITPCD1241MEA01160	SILLA PLEGABLE PARA COMEDOR	701.57
ITPCD1241MEA01161	SILLA PLEGABLE PARA COMEDOR	701.57
ITPCD1241MEA01162	SILLA PLEGABLE PARA COMEDOR	701.57
ITPCD1241MEA01163	SILLA PLEGABLE PARA COMEDOR	701.57
ITPCD1241MEA01164	SILLA PLEGABLE PARA COMEDOR	701.57
ITPCD1241MEA01165	SILLA PLEGABLE PARA COMEDOR	701.57
ITPCD1241MEA01166	SILLA PLEGABLE PARA COMEDOR	701.57
ITPCD1241MEA01167	SILLA PLEGABLE PARA COMEDOR	701.57
ITPCD1241MEA01168	SILLA PLEGABLE PARA COMEDOR	701.57
ITPCD1241MEA01169	SILLA PLEGABLE PARA COMEDOR	701.57
ITPCD1241MEA01170	SILLA PLEGABLE PARA COMEDOR	701.57
ITPCD1241MEA01171	SILLA PLEGABLE PARA COMEDOR	701.57
ITPCD1241MEA01172	SILLA PLEGABLE PARA COMEDOR	701.57
ITPCD1241MEA01173	SILLA PLEGABLE PARA COMEDOR	701.57
ITPCD1241MEA01174	SILLA PLEGABLE PARA COMEDOR	701.57
ITPCD1241MEA01175	SILLA PLEGABLE PARA COMEDOR	701.57
ITPCD1241MEA01176	SILLA PLEGABLE PARA COMEDOR	701.57
ITPCD1241MEA01177	SILLA PLEGABLE PARA COMEDOR	701.57
ITPCD1241MEA01178	SILLA PLEGABLE PARA COMEDOR	701.57
ITPCD1241MEA01179	SILLA PLEGABLE PARA COMEDOR	701.57
ITPCD1241MEA01180	SILLA PLEGABLE PARA COMEDOR	701.57
ITPCD1241MEA01181	SILLA PLEGABLE PARA COMEDOR	701.57
ITPCD1241MEA01182	SILLA PLEGABLE PARA COMEDOR	701.57

Mtra. María Celia Concepción Sánchez Islas
Jefe del Departamento Administrativo

Mtra. María del Carmen Mazarrasa Corona
Directora General

SECTOR PARAESTATAL

Relación de Bienes Muebles que Componen el Patrimonio Cuenta Pública 2020 (Pesos)

Ente Público: Instituto Tlaxcalteca para Personas con Discapacidad

Código	Descripción del Bien Mueble	Valor en libros
ITPCD1241MEA01183	SILLA PLEGABLE PARA COMEDOR	701.57
ITPCD1241MEA01184	SILLA PLEGABLE PARA COMEDOR	701.57
ITPCD1241MEA01185	SILLA PLEGABLE PARA COMEDOR	701.57
ITPCD1241MEA01186	SILLA PLEGABLE PARA COMEDOR	701.57
ITPCD1241MEA01187	SILLA PLEGABLE PARA COMEDOR	701.57
ITPCD1241MEA01188	SILLA PLEGABLE PARA COMEDOR	701.57
ITPCD1241MEA01189	SILLA PLEGABLE PARA COMEDOR	701.57
ITPCD1241MEA01190	SILLA PLEGABLE PARA COMEDOR	701.57
ITPCD1241MEA01191	SILLA PLEGABLE PARA COMEDOR	701.57
ITPCD1241MEA01192	SILLA PLEGABLE PARA COMEDOR	701.57
ITPCD1241OMEA09004	LICUADORA	1,937.54
ITPCD1241OMEA09005	HORNO TOSTADOR	2,518.28
ITPCD1241OMEA09006	HORNO DE MICROONDAS	3,598.53
ITPCD1241OMEA09007	EXTRACTOR DE JUGOS	3,605.44
ITPCD1241OMEA09008	SURTIDOR DE AGUA	3,283.96
ITPCD1241OMEA09009	SURTIDOR DE AGUA	3,283.96
ITPCD1241OMEA09010	BATIDORA DE PEDESTAL	7,451.13
ITPCD1241OMEA09011	CAFETERA	2,919.27
ITPCD1241TICS03041	IMPRESORA MULTIFUNCIONAL	27,666.00
ITPCD1246MOEH07011	PODADORA CIRCULAR	5,200.00
ITPCD1242MEER03016	CAMARA	3,420.14
ITPCD1242MEER03017	CAMARA	3,420.14
ITPCD1242MEER03018	CAMARA	3,420.14
ITPCD1242MEER03019	CAMARA	3,420.14
ITPCD1242MEER03020	CAMARA	3,420.14
ITPCD1242MEER03021	CAMARA	3,420.14
ITPCD1241OMEA09012	MINICOMPONENTE	6,260.87
ITPCD1242MEER01002	TVLED	6,571.40
ITPCD1241TICS03042	PROCESADOR	16,771.86
ITPCD1241TICS03043	PROCESADOR	16,771.86
ITPCD1241TICS03044	PROCESADOR	16,771.86
ITPCD1241TICS03045	PROCESADOR	16,771.86
ITPCD1241TICS03046	PROCESADOR	16,771.86
ITPCD1241TICS03047	PROYECTOR	9,284.41
ITPCD1241TICS03048	PANTALLA DE PROYECCIÓN A PARED	2,450.92

Mtra. María Celia Concepción Sánchez Islas
Jefe del Departamento Administrativo

Mtra. María del Carmen Mazarrasa Corona
Directora General

**Relación de Bienes Muebles que Componen el Patrimonio
Cuenta Pública 2020
(Pesos)**

Ente Público: Instituto Tlaxcalteca para Personas con Discapacidad

Código	Descripción del Bien Mueble	Valor en libros
ITPCD1241TICS03049	NOTEBOOK	9,535.37
ITPCD1242MEER09006	MESAS EXAGONALES PARA PREESCOLAR	1,311.96
ITPCD1242MEER09007	MESAS EXAGONALES PARA PREESCOLAR	1,311.96
ITPCD1242MEER09008	MESAS EXAGONALES PARA PREESCOLAR	1,311.96
ITPCD1242MEER09009	MESAS EXAGONALES PARA PREESCOLAR	1,311.96
ITPCD1242MEER09010	MESAS EXAGONALES PARA PREESCOLAR	1,311.96
ITPCD1242MEER09011	MESAS EXAGONALES PARA PREESCOLAR	1,311.96
ITPCD1241MEA01193	ESCRITORIO METALICO	4,502.71
ITPCD1241MEA01194	ESCRITORIO METALICO	4,502.71
ITPCD1241MEA01195	ESCRITORIO METALICO	4,502.71
ITPCD1241MEA01196	ESCRITORIO METALICO	4,502.71
ITPCD1241MEA01197	ESCRITORIO METALICO	4,502.71
ITPCD1241MEA01198	ESCRITORIO METALICO	4,502.71
ITPCD1241MEA01199	ESCRITORIO METALICO	4,502.71
ITPCD1241MEA01200	SILLON SECRETARIAL	1,602.95
ITPCD1241MEA01201	SILLON SECRETARIAL	1,602.95
ITPCD1241MEA01202	SILLON SECRETARIAL	1,602.95
ITPCD1241MEA01203	SILLON SECRETARIAL	1,602.95
ITPCD1241MEA01204	SILLON SECRETARIAL	1,602.95
ITPCD1241MEA01205	SILLON SECRETARIAL	1,602.95
ITPCD1241MEA01206	SILLON SECRETARIAL	1,602.95
ITPCD1241MEA01207	SILLON SECRETARIAL	1,602.95
ITPCD1241MEA01208	SILLON SECRETARIAL	1,602.95
ITPCD1241MEA01209	SILLON SECRETARIAL	1,602.95
ITPCD1241MEA01210	SILLON SECRETARIAL	1,602.95
ITPCD1241MEA01211	SILLON SECRETARIAL	1,602.95
ITPCD1241MEA01212	SILLON SECRETARIAL	1,602.95
ITPCD1241MEA01213	SILLON SECRETARIAL	1,602.95
ITPCD1241MEA01214	SILLON SECRETARIAL	1,602.95
ITPCD1241MEA01215	SILLON SECRETARIAL	1,602.95
ITPCD1241MEA01216	SILLON SECRETARIAL	1,602.95
ITPCD1241MEA01217	SILLÓN EJECUTIVO	2,901.45
ITPCD1241MEA01218	ARCHIVERO DE 4 GAVETAS	4,569.99
ITPCD1241MEA01219	ARCHIVERO DE 4 GAVETAS	4,569.99
ITPCD1241MEA01220	ARCHIVERO DE 4 GAVETAS	4,569.99

Mtra. María Celia Concepción Sánchez Islas
Jefe del Departamento Administrativo

Mtra. María del Carmen Mazarrasa Corona
Directora General

SECTOR PARAESTATAL

Relación de Bienes Muebles que Componen el Patrimonio Cuenta Pública 2020 (Pesos)

Ente Público: Instituto Tlaxcalteca para Personas con Discapacidad

Código	Descripción del Bien Mueble	Valor en libros
ITPCD1241MEA01221	ARCHIVERO DE 4 GAVETAS	4,569.99
ITPCD1241MEA01222	ARCHIVERO DE 4 GAVETAS	4,569.99
ITPCD1241MEA01223	ARCHIVERO DE 4 GAVETAS	4,569.99
ITPCD1241MEA01224	ARCHIVERO DE 4 GAVETAS	4,569.99
ITPCD1241MEA01225	ARCHIVERO DE 4 GAVETAS	4,569.99
ITPCD1241MEA01226	ARCHIVERO DE 4 GAVETAS	4,569.99
ITPCD1241MEA01227	ARCHIVERO DE 4 GAVETAS	4,569.99
ITPCD1241MEA01228	MESA PARA MAQUINA CON RODAJAS	1,787.97
ITPCD1241MEA01229	MESA PARA MAQUINA CON RODAJAS	1,787.97
ITPCD1241MEA01230	MESA PARA MAQUINA CON RODAJAS	1,787.97
ITPCD1241MEA01231	MESA PARA MAQUINA CON RODAJAS	1,787.97
ITPCD1241MEA01232	MESA PARA MAQUINA CON RODAJAS	1,787.97
ITPCD1241MEA01233	ESTANTES DE 5 CHAROLAS	1,937.66
ITPCD1241MEA01234	ESTANTES DE 5 CHAROLAS	1,937.66
ITPCD1241MEA01235	ESTANTES DE 5 CHAROLAS	1,937.66
ITPCD1241MEA01236	ESTANTES DE 5 CHAROLAS	1,937.66
ITPCD1241MEA01237	ESTANTES DE 5 CHAROLAS	1,937.66
ITPCD1241MEA01238	ESTANTES DE 5 CHAROLAS	1,937.66
ITPCD1241MEA01239	ESTANTES DE 5 CHAROLAS	1,937.66
ITPCD1241MEA01240	ESTANTES DE 5 CHAROLAS	1,937.66
ITPCD1241MEA01241	ESTANTES DE 5 CHAROLAS	1,937.66
ITPCD1241MEA01242	ESTANTES DE 5 CHAROLAS	1,937.66
ITPCD1241MEA01243	ESTANTES DE 5 CHAROLAS	1,937.66
ITPCD1241MEA01244	ESTANTES DE 5 CHAROLAS	1,937.66
ITPCD1241MEA01245	ESTANTES DE 5 CHAROLAS	1,937.66
ITPCD1241MEA01246	ESTANTES DE 5 CHAROLAS	1,937.66
ITPCD1241MEA01247	ESTANTES DE 5 CHAROLAS	1,937.66
ITPCD1241MEA01248	ESTANTES DE 5 CHAROLAS	1,937.66
ITPCD1241MEA01249	ESTANTES DE 5 CHAROLAS	1,937.66
ITPCD1241MEA01250	ESTANTES DE 5 CHAROLAS	1,937.66
ITPCD1241MEA01251	ESTANTES DE 5 CHAROLAS	1,937.66
ITPCD1241MEA01252	ESTANTES DE 5 CHAROLAS	1,937.66
ITPCD1241MEA01253	ESTANTES DE 5 CHAROLAS	1,937.66
ITPCD1241MEA01254	ESTANTES DE 5 CHAROLAS	1,937.66
ITPCD1241MEA01255	ESTANTES DE 5 CHAROLAS	1,937.66

Mtra. María Celia Concepción Sánchez Islas
Jefe del Departamento Administrativo

Mtra. María del Carmen Mazarrasa Corona
Directora General

**Relación de Bienes Muebles que Componen el Patrimonio
Cuenta Pública 2020
(Pesos)**

Ente Público: Instituto Tlaxcalteca para Personas con Discapacidad

Código	Descripción del Bien Mueble	Valor en libros
ITPCD1241MEA01256	ESTANTES DE 5 CHAROLAS	1,937.66
ITPCD1241MEA01257	ESTANTES DE 5 CHAROLAS	1,937.66
ITPCD1241MEA01258	SILLÓN EJ DE EUROPA	6,728.00
ITPCD1242MEER09012	SILLAS PARA PREESCOLAR	311.17
ITPCD1242MEER09013	SILLAS PARA PREESCOLAR	311.17
ITPCD1242MEER09014	SILLAS PARA PREESCOLAR	311.17
ITPCD1242MEER09015	SILLAS PARA PREESCOLAR	311.17
ITPCD1242MEER09016	SILLAS PARA PREESCOLAR	311.17
ITPCD1242MEER09017	SILLAS PARA PREESCOLAR	311.17
ITPCD1242MEER09018	SILLAS PARA PREESCOLAR	311.17
ITPCD1242MEER09019	SILLAS PARA PREESCOLAR	311.17
ITPCD1242MEER09020	SILLAS PARA PREESCOLAR	311.17
ITPCD1242MEER09021	SILLAS PARA PREESCOLAR	311.17
ITPCD1242MEER09022	SILLAS PARA PREESCOLAR	311.17
ITPCD1242MEER09023	SILLAS PARA PREESCOLAR	311.17
ITPCD1242MEER09024	SILLAS PARA PREESCOLAR	311.17
ITPCD1242MEER09025	SILLAS PARA PREESCOLAR	311.17
ITPCD1242MEER09026	SILLAS PARA PREESCOLAR	311.17
ITPCD1242MEER09027	SILLAS PARA PREESCOLAR	311.17
ITPCD1242MEER09028	SILLAS PARA PREESCOLAR	311.17
ITPCD1242MEER09029	SILLAS PARA PREESCOLAR	311.17
ITPCD1242MEER09030	SILLAS PARA PREESCOLAR	311.17
ITPCD1242MEER09031	SILLAS PARA PREESCOLAR	311.17
ITPCD1242MEER09032	SILLAS PARA PREESCOLAR	311.17
ITPCD1242MEER09033	SILLAS PARA PREESCOLAR	311.17
ITPCD1242MEER09034	SILLAS PARA PREESCOLAR	311.17
ITPCD1242MEER09035	SILLAS PARA PREESCOLAR	311.17
ITPCD1242MEER09036	SILLAS PARA PREESCOLAR	311.17
ITPCD1242MEER09037	SILLAS PARA PREESCOLAR	311.17
ITPCD1242MEER09038	SILLAS PARA PREESCOLAR	311.17
ITPCD1242MEER09039	SILLAS PARA PREESCOLAR	311.17
ITPCD1242MEER09040	SILLAS PARA PREESCOLAR	311.17
ITPCD1242MEER09041	SILLAS PARA PREESCOLAR	311.17
ITPCD1242MEER09042	SILLAS PARA PREESCOLAR	311.17
ITPCD1242MEER09043	SILLAS PARA PREESCOLAR	311.17

Mtra. María Celia Concepción Sánchez Islas
Jefe del Departamento Administrativo

Mtra. María del Carmen Mazarrasa Corona
Directora General

SECTOR PARAESTATAL

Relación de Bienes Muebles que Componen el Patrimonio Cuenta Pública 2020 (Pesos)

Ente Público: Instituto Tlaxcalteca para Personas con Discapacidad

Código	Descripción del Bien Mueble	Valor en libros
ITPCD1242MEER09044	SILLAS PARA PREESCOLAR	311.17
ITPCD1242MEER09045	SILLAS PARA PREESCOLAR	311.17
ITPCD1242MEER09046	SILLAS PARA PREESCOLAR	311.17
ITPCD1242MEER09047	SILLAS PARA PREESCOLAR	311.17
ITPCD1242MEER09048	MESAS DE PRIMARIA	975.56
ITPCD1242MEER09049	MESAS DE PRIMARIA	975.56
ITPCD1242MEER09050	MESAS DE PRIMARIA	975.56
ITPCD1242MEER09051	MESAS DE PRIMARIA	975.56
ITPCD1242MEER09052	MESAS DE PRIMARIA	975.56
ITPCD1242MEER09053	MESAS DE PRIMARIA	975.56
ITPCD1242MEER09054	MESAS DE PRIMARIA	975.56
ITPCD1242MEER09055	MESAS DE PRIMARIA	975.56
ITPCD1242MEER09056	MESAS DE PRIMARIA	975.56
ITPCD1242MEER09057	MESAS DE PRIMARIA	975.56
ITPCD1242MEER09058	SILLAS PARA PRIMARIA	496.19
ITPCD1242MEER09059	SILLAS PARA PRIMARIA	496.19
ITPCD1242MEER09060	SILLAS PARA PRIMARIA	496.19
ITPCD1242MEER09061	SILLAS PARA PRIMARIA	496.19
ITPCD1242MEER09062	SILLAS PARA PRIMARIA	496.19
ITPCD1242MEER09063	SILLAS PARA PRIMARIA	496.19
ITPCD1242MEER09064	SILLAS PARA PRIMARIA	496.19
ITPCD1242MEER09065	SILLAS PARA PRIMARIA	496.19
ITPCD1242MEER09066	SILLAS PARA PRIMARIA	496.19
ITPCD1242MEER09067	SILLAS PARA PRIMARIA	496.19
ITPCD1242MEER09068	SILLAS PARA PRIMARIA	496.19
ITPCD1242MEER09069	SILLAS PARA PRIMARIA	496.19
ITPCD1242MEER09070	SILLAS PARA PRIMARIA	496.19
ITPCD1242MEER09071	SILLAS PARA PRIMARIA	496.19
ITPCD1242MEER09072	SILLAS PARA PRIMARIA	496.19
ITPCD1242MEER09073	SILLAS PARA PRIMARIA	496.19
ITPCD1242MEER09074	SILLAS PARA PRIMARIA	496.19
ITPCD1242MEER09075	SILLAS PARA PRIMARIA	496.19
ITPCD1242MEER09076	SILLAS PARA PRIMARIA	496.19
ITPCD1242MEER09077	SILLAS PARA PRIMARIA	496.19
ITPCD1241OMEA09013	RELOJ DE PARED	437.32

Mtra. María Celia Concepción Sánchez Islas
Jefe del Departamento Administrativo

Mtra. María del Carmen Mazarrasa Corona
Directora General

Relación de Bienes Muebles que Componen el Patrimonio
Cuenta Pública 2020
(Pesos)

Ente Público: Instituto Tlaxcalteca para Personas con Discapacidad

Código	Descripción del Bien Mueble	Valor en libros
ITPCD1241OMEA09014	RELOJ DE PARED	437.32
ITPCD1241OMEA09015	RELOJ DE PARED	437.32
ITPCD1243EIML01015	BASE PARA CAMA	2,859.40
ITPCD1243EIML01016	BASE PARA CAMA	2,523.00
ITPCD1243EIML01017	LASER TERAPEUTICO	67,239.40
ITPCD1243EIML02004	COMPRESERO DE 12 COMPRESAS	36,377.60
ITPCD1243EIML01018	BASCULA DE PISO	6,374.20
ITPCD1251AI01002	SOFTWARE	191,237.47
ITPCD1241TICS03050	TELEFONO SECRETARIAL	179.00
ITPCD1241TICS03051	TELEFONO SECRETARIAL	149.00
ITPCD1241TICS03052	MODEM DE INTERNET	603.00
TOTAL		4,613,524.00

Mtra. María Celia Concepción Sánchez Islas
Jefe del Departamento Administrativo

Mtra. María del Carmen Mazarrasa Corona
Directora General

SECTOR PARAESTATAL

**Relación de Bienes Inmuebles que Componen el Patrimonio
Cuenta Pública 2020
(Pesos)**

Ente Público: Instituto Tlaxcalteca para Personas con Discapacidad

Código	Descripción del Bien Inmueble	Valor en libros
		0
	TOTAL	0

Mtra. María Celia Concepción Sánchez Islas
Jefe del Departamento Administrativo

Mtra. María del Carmen Mazarrasa Corona
Directora General

[illegible]

Relación de esquemas bursátiles y de coberturas financieras

En cumplimiento a lo dispuesto en el artículo 46, último párrafo de la Ley General de Contabilidad Gubernamental, se aclara que el Instituto Tlaxcalteca para Personas con Discapacidad al cierre del primer trimestre del ejercicio fiscal 2020, no tiene información pertinente a esquemas bursátiles y de cobertura financiera que relacionar.

Información adicional que dispongan otras leyes

El marco de actuación del Instituto Tlaxcalteca para Personas con Discapacidad se encuentra normado a través de las siguientes:

- Constitución de los Estados Unidos Mexicanos (Artículos 26, 90 y 134)
- Ley de Planeación (Artículo 1, 3, 9 y 17)
- Constitución Política del Estado de Tlaxcala
- Ley de la Administración Pública del Estado de Tlaxcala
- Ley de las Entidades Paraestatales del Estado de Tlaxcala
- Ley del Instituto Tlaxcalteca para Personas con Discapacidad
- Ley de Acceso a la Información Pública para el Estado de Tlaxcala
- Ley General de Contabilidad Gubernamental
- Ley del Impuesto sobre la Renta (Personas Morales sin fines lucrativos)
- Reglamento Interior del Instituto Tlaxcalteca para Personas con Discapacidad
- Reglas de Operación del Programa "Inclusión Social, Económica y cultural de las Personas con Discapacidad 2019"
- Reglas de Operación del Fondo de Atención a Personas con Discapacidad 2019
- Manual de Organización
- Manual de Procedimientos
- Código de Conducta

Liga de Transparencia

La información de la Cuenta Pública Armonizada correspondiente al primer trimestre del ejercicio fiscal 2020, se podrá consultar a través de la liga siguiente:
<http://transparenciaitpcd.tlaxcala.gob.mx/transparencia/CONTABILIDAD/Cuenta%20P%c3%bablica/2020/1er%20Trimestre%202020/>

GOBIERNO DEL ESTADO DE TLAXCALA
INSTITUTO TLAXCALTECA PARA PERSONAS CON DISCAPACIDAD

BALANZA DE COMPROBACION
 DEL 01 DE ENERO AL 31 DE MARZO DE 2020
 (PESOS)

	SALDO ANTERIOR	MOVIMIENTOS ACUMULADOS		SALDO ACTUAL
		DEBE	HABER	
ACTIVO				
FONDO FIJO	0	0	0	0
BANCOS	433,621	1,057,025	1,177,332	313,314
DEUDORES DIVERSOS	0	20,720	15,720	5,000
CUENTAS POR COBRAR A CORTO PLAZO	0	2,187,438	2,187,438	0
ACTIVO CIRCULANTE	313,106	3,265,183	3,380,490	318,314
BIENES MUEBLES	4,613,524	0	0	4,613,524
BIENES INMUEBLES	0	0	0	0
OBRAS EN PROCESO	0	0	0	0
ACTIVO FIJO	4,613,524	0	0	4,613,524
ANTICIPOS	0	0	0	0
ACTIVO DIFERIDO	0	0	0	0
	3,391			
TOTAL ACTIVO	4,926,630	3,265,183	3,380,490	4,931,838
PASIVO				
FONDOS EN ADMON A CTA DE TERCEROS	0	0	0	0
PROVEEDORES POR PAGAR A CORTO PLAZO	0	0	0	0
PASIVO CORTO PLAZO	0	0	0	0
	316,497			
TOTAL PASIVO	0	0	0	0
PATRIMONIO				
BIENES MUEBLES E INMUEBLES	4,613,524	0	0	4,613,524
RESULTADO DE EJERCICIOS ANTERIORES	433,621	273,283	62,026	222,364
TOTAL PATRIMONIO	5,047,145	273,283	62,026	4,835,888
INGRESOS				
PARTICIPACIONES	0	0	2,187,432	2,187,432
CONVENIOS	0	0	0	0
RAMO XXXIII	0	0	0	0
DERECHOS	0	0	0	0
PRODUCTOS	0	0	6	6
APROVECHAMIENTOS	0	0	0	0
TOTAL INGRESOS	0	0	2,187,438	2,187,438
EGRESOS				
SERVICIOS PERSONALES	0	1,166,405	0	1,166,405
MATERIALES Y SUMINISTROS	0	99,342	0	99,342
SERVICIOS GENERALES	0	58,924	0	58,924
TRANSFERENCIAS	0	766,817	0	766,817
BIENES MUEBLES E INMUEBLES	0	0	0	0
OBRA PUBLICA	0	0	0	0
TOTAL EGRESOS	0	2,091,488	0	2,091,488
SALDO DEUDOR	4,926,630	5,629,954		7,023,326
SALDO ACREEDOR	5,047,145		5,629,954	7,023,326



ITPCD
INSTITUTO TLAXCALTECA
PARA PERSONAS CON DISCAPACIDAD

GOBIERNO DEL ESTADO DE TLAXCALA

INSTITUTO TLAXCALTECA PARA PERSONAS CON DISCAPACIDAD

RELACION DE BANCOS
AL 31 DE MARZO DE 2020
(PESOS)

NO. DE CTA.	DESCRIPCION	IMPORTE
175702011	BBVA BANCOMER PARTICIPACIONES FEDERALES 2017-2021 PROYECTO "INCLUSIÓN SOCIOECONÓMICA Y EQUITATIVA DE LAS PERSONAS CON DISCAPACIDAD	313,107
188144672	BBVA BANCOMER; FUENTE DE FINANCIAMIENTO: REPECOS E INTERMEDIOS PARA ESTABLECER EL FONDO DE APOYO A PERSONAS CON DISCAPACIDAD PARA EL EJERCICIO 2019	207
	313106	
	3391	
		316497
TOTAL		313,314

**CONCILIACION BANCARIA
AL 31 DE MARZO DE 2020
(PESOS)**

BANCO: BBVA BANCOMER

CTA. 01757020

SALDO EN LIBROS AL 31 DE MARZO DE 2020:

313,106

MAS: DEPOSITOS EN BANCOS NO CONSIDERADOS EN LIBROS

MENOS: CARGOS EN BANCOS NO CONSIDERADOS EN LIBROS

MAS: ABONOS EN LIBROS NO CONSIDERADOS POR BANCOS

3,391

MENOS: CARGOS EN LIBROS NO CONSIDERADOS POR BANCOS

SALDO SEGÚN ESTADO DE CUENTA:

316,497

GOBIERNO DEL ESTADO DE TLAXCALA

INSTITUTO TLAXCALTECA PARA PERSONAS CON DISCAPACIDAD

**CONCILIACION BANCARIA
AL 31 DE MARZO DE 2020
(PESOS)**

BANCO: BBVA BANCOMER

CTA. 0188144672

SALDO EN LIBROS AL 31 DE MARZO DE 2020:	207
MAS: DEPOSITOS EN BANCOS NO CONSIDERADOS EN LIBROS	0
MENOS: CARGOS EN BANCOS NO CONSIDERADOS EN LIBROS	0
MAS: ABONOS EN LIBROS NO CONSIDERADOS POR BANCOS	0
MENOS: CARGOS EN LIBROS NO CONSIDERADOS POR BANCOS	0
SALDO SEGÚN ESTADO DE CUENTA:	207

GOBIERNO DEL ESTADO DE TLAXCALA

INSTITUTO TLAXCALTECA PARA PERSONAS CON DISCAPACIDAD

RELACION DE CUENTAS POR COBRAR
AL 31 DE MARZO DE 2020
(PESOS)

DESCRIPCION	IMPORTE
	-
TOTAL	0

**RELACION DE BIENES INMUEBLES
AL 31 DE MARZO DE 2020
(PESOS)**

DESCRIPCION	IMPORTE
TOTAL	0

GOBIERNO DEL ESTADO DE TLAXCALA

INSTITUTO TLAXCALTECA PARA PERSONAS CON DISCAPACIDAD

RELACION DE BIENES MUEBLES AL 31 DE MARZO DE 2020 (PESOS)

DESCRIPCION	IMPORTE
MOBILIARIO Y EQUIPO DE ADMINISTRACIÓN	745,947
MOBILIARIO Y EQUIPO EDUCACIONAL Y RECREATIVO	323,985
EQUIPO E INSTRUMENTAL MÉDICO Y DE LABORATORIO	609,175
VEHÍCULOS Y EQUIPO DE TRANSPORTE	2,697,601
MAQUINARIA, OTROS EQUIPOS Y HERRAMIENTAS	45,579
SOFTWARE	191,237

TOTAL

4,613,524

GOBIERNO DEL ESTADO DE TLAXCALA

INSTITUTO TLAXCALTECA PARA PERSONAS CON DISCAPACIDAD

RELACION DE INGRESOS TRIMESTRAL DEL 01 DE ENERO AL 31 DE MARZO DE 2020 (PESOS)

DESCRIPCIÓN	IMPORTE
PARTICIPACIONES	2,187,432
CONVENIOS	0
RAMO XXXIII	0
DERECHOS	0
PRODUCTOS	6
APROVECHAMIENTOS	0
TOTAL	2,187,438

RELACION DE INGRESOS ACUMULADO DEL 01 DE ENERO AL 31 DE MARZO DE 2020 (PESOS)

DESCRIPCION	IMPORTE
PARTICIPACIONES	2,187,432
CONVENIOS	0
RAMO XXXIII	0
DERECHOS	0
PRODUCTOS	6
APROVECHAMIENTOS	0
TOTAL	2,187,438

GOBIERNO DEL ESTADO DE TLAXCALA

INSTITUTO TLAXCALTECA PARA PERSONAS CON DISCAPACIDAD

RELACION DE EGRESOS TRIMESTRAL DEL 01 DE ENERO AL 31 DE MARZO DE 2020 (PESOS)

DESCRIPCION	IMPORTE
SERVICIOS PERSONALES	1,166,405
MATERIALES Y SUMINISTROS	99,342
SERVICIOS GENERALES	58,924
TRANSFERENCIAS	766,817
AYUDAS SOCIALES A PERSONAS	766,817
BIENES MUEBLES E INMUEBLES	0
OBRA PUBLICA	0
TOTAL	2,091,488



ITPCD
INSTITUTO TLAXCALTECA
PARA PERSONAS CON DISCAPACIDAD

GOBIERNO DEL ESTADO DE TLAXCALA

INSTITUTO TLAXCALTECA PARA PERSONAS CON DISCAPACIDAD

RELACION DE EGRESOS ACUMULADO DEL 01 DE ENERO AL 31 DE MARZO DE 2020 (PESOS)

DESCRIPCION	IMPORTE
SERVICIOS PERSONALES	1,166,405
MATERIALES Y SUMINISTROS	99,342
SERVICIOS GENERALES	58,924
TRANSFERENCIAS	766,817
AYUDAS SOCIALES A PERSONAS	766,817
BIENES MUEBLES E INMUEBLES	0
OBRA PUBLICA	0
TOTAL	2,091,488

GOBIERNO DEL ESTADO DE TLAXCALA

INSTITUTO TLAXCALTECA PARA PERSONAS CON DISCAPACIDAD

INGRESOS POR EL PERIODO COMPRENDIDO
DEL 01 DE ENERO AL 31 DE MARZO DE 2020
(PESOS)

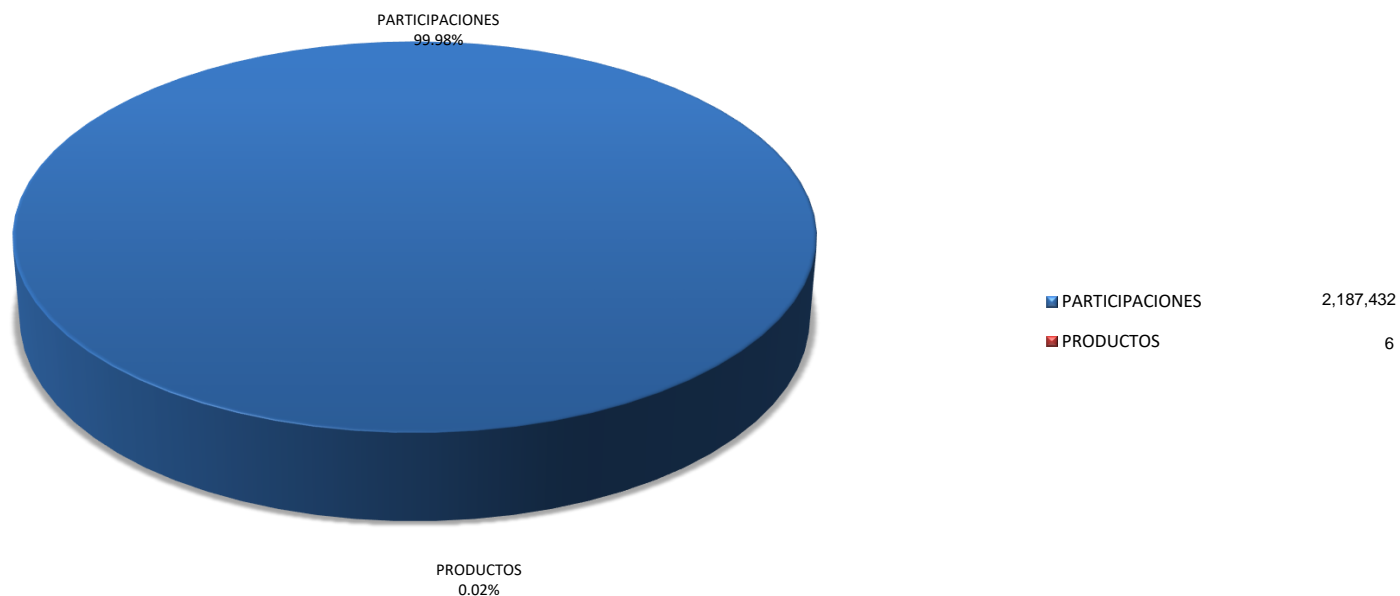

GOBIERNO DEL ESTADO DE TLAXCALA

INSTITUTO TLAXCALTECA PARA PERSONAS CON DISCAPACIDAD

EGRESOS POR EL PERIODO COMPRENDIDO DEL 01 DE ENERO AL 31 DE MARZO DE 2020 (PESOS)

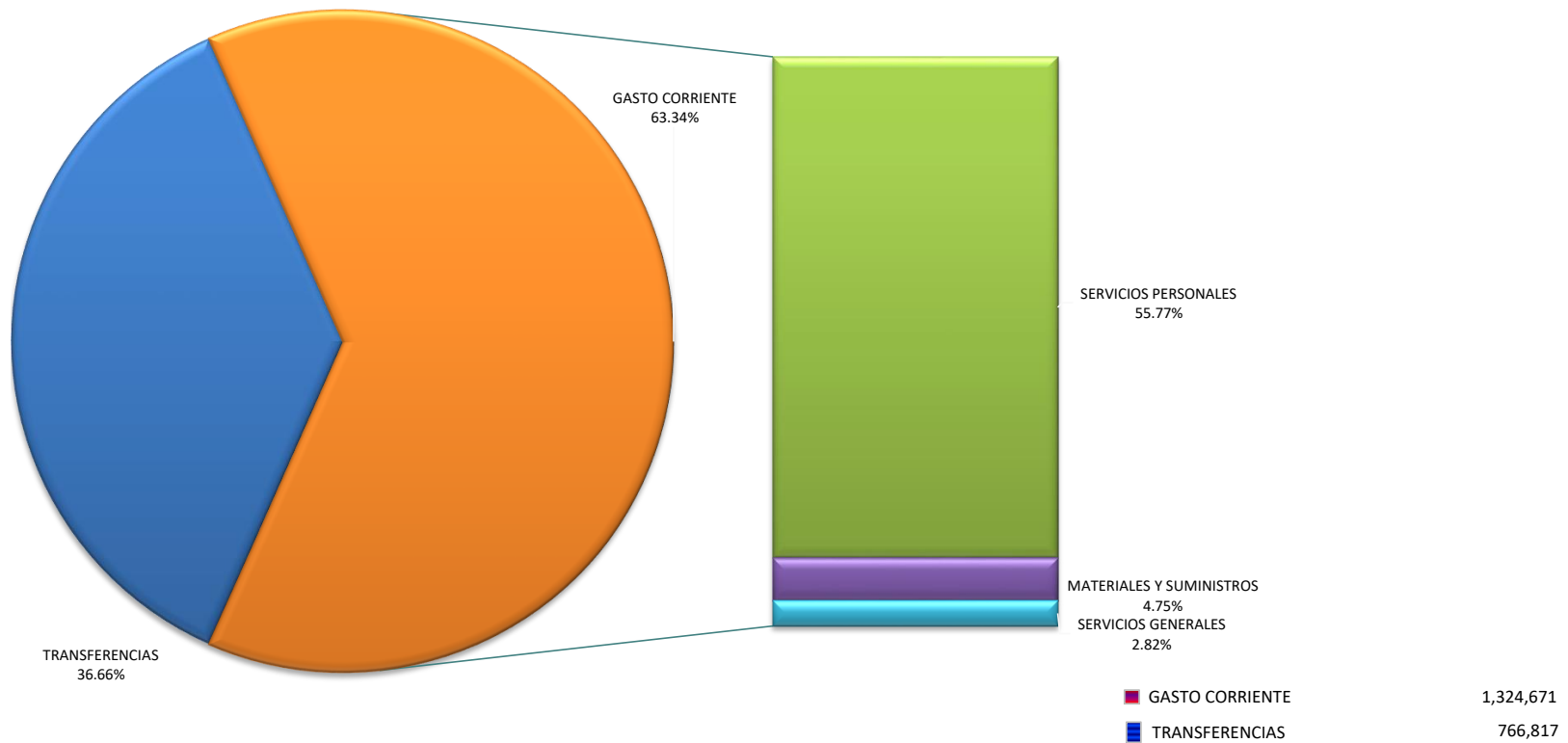

GOBIERNO DEL ESTADO DE TLAXCALA

INSTITUTO TLAXCALTECA PARA PERSONAS CON DISCAPACIDAD

ANALISIS DE INGRESOS PROPIOS DEL 01 DE ENERO AL 31 DE MARZO DE 2020

CONCEPTO	MODIFICACIONES				SALDO FINAL
	ENE-MAR	ABR-JUN	JUL-SEPT	OCT-DIC	
DERECHOS	0	0	0	0	0
PRODUCTOS	6	0	0	0	0
INTERESES GENERADOS EN LA CUENTA BBVA BANCOMER 0175702011	6	0	0	0	0
APROVECHAMIENTOS	0	0	0	0	0
TOTAL	6	0	0	0	0

GOBIERNO DEL ESTADO DE TLAXCALA

INSTITUTO TLAXCALTECA PARA PERSONAS CON DISCAPACIDAD

PLANTILLA DE PERSONAL CORRESPONDIENTE AL TRIMESTRE DEL 01 DE ENERO AL 31 DE MARZO DE 2020 (PESOS)

PUESTO	TOTAL DE PUESTOS	NIVEL	SUELDO BASE TRIMESTRAL	TOTAL OTRAS PRESTACIONES
DIRECTOR	1	16	46,400	84,655
JEFE DE DEPARTAMENTO	1	15	30,310	58,201
AUXILIAR ADMINISTRATIVO	1	5	23,867	11,476
JEFE DE OFICINA	1	14	42,509	25,382
JEFE DE OFICINA	1	14	42,509	25,382
AUXILIAR ADMINISTRATIVO	1	5	27,505	13,915
AUXILIAR ADMINISTRATIVO	1	5	27,505	13,615
AUXILIAR TECNICO	1	3	18,705	11,800
TÉCNICO ESPECIALIZADO	1	5	26,292	13,192
JEFE DE SECCION A	1	7	37,331	16,091
AUXILIAR ADMINISTRATIVO	1	5	27,505	14,065
TECNICO ESPECIALIZADO	1	5	27,505	13,615
JEFE DE SECCION A	1	7	37,331	16,091
INTENDENTE	1	1	25,334	
PSICOLOGO	1	6	29,415	
JEFE DE SECCION A	1	7	6,600	
VELADOR	1	5	30,876	
ANALISTA	1	6	34,244	
TECNICO ESPECIALIZADO	1	5	23,547	
JEFE DE OFICINA	1	14	42,408	
CHOFER	1	4	39,853	
MÉDICO	1	6	31,689	
NOTAS:				
AGUINALDO				55,409
PRIMA VAC.				24,934
BONO ANUAL				20,091
GRATIFICACIÓN FIN DE AÑO				22,887
DESPENSA ESPECIAL FIN DE AÑO				21,500
OTRAS PERCEPCIONES ABS				13,852
OTRAS PERCEPCIONES B BONO ANUAL PERSONAL/FUNC				3,463
OTRAS PERCEPCIONES C HONORARIOS				3,706
PENSIONES				3,846
TOTAL				
	22		679,240	487,165

GOBIERNO DEL ESTADO DE TLAXCALA

INSTITUTO TLAXCALTECA PARA PERSONAS CON DISCAPACIDAD

ESTADO DEL EJERCICIO PRESUPUESTARIO DE INGRESOS AL MES DE MARZO DE 2020

NO DE LA CUENTA	NOMBRE DE LA CUENTA	PRONOSTICO ANUAL (A)	MODIFICACIONES AUMENTO (B)	DISMINUCION (C)	PRONOSTICO MODIFICADO D= A+B+C	PRONOSTICO DEL TRIMESTRE (E)	INGRESOS DEL TRIMESTRE (F)	INGRESOS ACUMULADOS (G)	DIFERENCIA H = D-G
	TRANSFERENCIAS ESTATALES	9,109,559	0	0	9,109,559	2,325,312	2,187,432	2,187,432	6,922,127
	PARTICIPACIONES	9,109,559	0	0	9,109,559	2,325,312	2,187,432	2,187,432	6,922,127
	TRASFERENCIAS FEDERALES	0	0	0	0	0	0	0	0
	CONVENIOS	0	0	0	0	0	0	0	0
	RAMO XXXIII	0	0	0	0	0	0	0	0
	PROPIOS	0	6	0	6	0	6	6	0
	DERECHOS	0			0	0	0	0	0
	PRODUCTOS	0	6	0	6	0	6	6	0
	APROVECHAMIENTOS	0	0	0	0	0	0	0	0
TOTAL		9,109,559	6	0	9,109,565	2,325,312	2,187,438	2,187,438	6,922,127

GOBIERNO DEL ESTADO DE TLAXCALA
INSTITUTO TLAXCALTECA PARA PERSONAS CON DISCAPACIDAD

ESTADO DEL EJERCICIO PRESUPUESTARIO DE EGRESOS
AL MES DE MARZO DE 2020

CAPITULO	NO DE LA PARTIDA	NOMBRE DE LA CUENTA	PRESUPUESTO ANUAL AUTORIZADO (A)	MODIFICACIONES		PRESUPUESTO MODIFICADO D= A+B-C	PROGRAMADO TRIMESTRAL (E)	EJERCIDO TRIMESTRAL (F)	EJERCIDO ACUMULADO (G)	SALDO POR EJERCER H = D-G
				AUMENTO (B)	DISMINUCION (C)					
1000 SERVICIOS PERSONALES			5,586,059	0	0	5,586,059	1,306,826	1,166,405	1,166,405	4,419,654
	1131	SUELDOS A FUNCIONARIOS	322,184			322,184	76,710	76,710	76,710	245,473
	1132	SUELDOS AL PERSONAL	457,316			457,316	108,884	108,884	108,884	348,432
	1133	SUELDOS A TRABAJADORES	969,744			969,744	230,892	229,679	229,679	740,065
	1211	HONORARIOS ASIMILABLES A SALARIOS	1,250,005			1,250,005	297,620	263,965	263,965	986,039
	1212	ADICIONES A LOS HONORARIOS ASIMILABLES A SALARIOS	130,209			130,209	31,002	26,593	26,593	103,616
	1312	PRIMA QUINQUENAL A TRABAJADORES	56,400			56,400	13,689	13,475	13,475	42,925
	1321	PRIMA VACACIONAL A FUNCIONARIOS	32,218			32,218	7,671	3,836	3,836	28,382
	1322	PRIMA VACACIONAL AL PERSONAL	22,866			22,866	5,444	5,754	5,754	17,112
	1323	PRIMA VACACIONAL A TRABAJADORES	48,487			48,487	11,545	15,344	15,344	33,143
	1326	GRATIFICACIÓN FIN DE AÑO A FUNCIONARIOS	71,596			71,596	17,047	8,524	8,524	63,072
	1327	GRATIFICACIÓN FIN DE AÑO AL PERSONAL	50,813			50,813	12,098	12,787	12,787	38,026
	1328	GRATIFICACIÓN FIN DE AÑO A TRABAJADORES	107,749			107,749	25,655	34,098	34,098	73,652
	1431	CUOTAS SEGURO DE RETIRO A FUNCIONARIOS	58,957			58,957	14,037	14,037	14,037	44,920
	1432	CUOTAS SEGURO DE RETIRO AL PERSONAL	34,476			34,476	8,208	8,208	8,208	26,267
	1441	CUOTAS SEGURO DE VIDA A FUNCIONARIOS	8,349			8,349	0	0	0	8,349
	1442	CUOTAS SEGURO DE VIDA AL PERSONAL	12523.68			12,524	0	0	0	12,524
	1443	CUOTAS SEGURO DE VIDA A TRABAJADORES	33,396			33,396	0	0	0	33,396
	1541	AYUDA PARA PASAJES	14,400			14,400	3,600	3,450	3,450	10,950
	1549	INCENTIVO AL AHORRO DE LOS FUNCIONARIOS	103,662			103,662	24888.09	25,214	25,214	78,448
	154A	INCENTIVO AL AHORRO DEL PERSONAL	60,854			60,854	14610.93	14,803	14,803	46,051
	154B	INCENTIVO AL AHORRO DE LOS TRABAJADORES	46,179			46,179	11,545	11,545	11,545	34,634
	154K	SERVICIO MEDICO A FUNCIONARIOS	88,000			88,000	22,000	0	0	88,000
	154L	SERVICIO MEDICO AL PERSONAL	95,000			95,000	23,750	0	0	95,000
	154M	SERVICIO MEDICO A TRABAJADORES	215,500			215,500	53,875	0	0	215,500
	1551	APOYOS A LA CAPACITACIÓN DE LOS SERVIDORES PÚBLICOS	9,391			9,391	2,348	2,250	2,250	7,141
	1591	CUOTAS DESPENSA A FUNCIONARIOS	55,463			55,463	13,086	13,086	13,086	42,377
	1592	CUOTAS DESPENSA AL PERSONAL	83,195			83,195	19,629	19,629	19,629	63,566
	1593	CUOTAS DESPENSA A TRABAJADORES	182,400			182,400	45,600	45,600	45,600	136,800
	1597	DESPENSA ESPECIAL FIN DE AÑO AL PERSONAL	8,353			8,353	1,989	2,389	2,389	5,965
	1598	DESPENSA FIN DE AÑO A TRABAJADORES	80,812			80,812	19,241	19,111	19,111	61,701
	1599	PERCEPCIÓN COMPLEMENTARIA A FUNCIONARIOS	322,184			322,184	76,710	76,710	76,710	245,473
	159B	OTRAS PRESTACIONES A FUNCIONARIOS	17,899			17,899	4,262	2,131	2,131	15,768
	159C	OTRAS PRESTACIONES A PERSONAL	12,703			12,703	3,025	3,197	3,197	9,507
	159D	OTRAS PRESTACIONES A TRABAJADORES	98,593			98,593	6,359	8,524	8,524	90,069
	159F	APORTACION A PENSIONES DE FUNCIONARIOS	57,993			57,993	13,808	17,654	17,654	40,339
	159G	APORTACION A PENSIONES DEL PERSONAL	82,317			82,317	19,599	19,599	19,599	62,718
	159H	APORTACION A PENSIONES POR TRABAJADORES	174,554			174,554	41,561	36,064	36,064	138,490
	159J	BONO ANUAL A FUNCIONARIOS	67,122			67,122	15,981	11,777	11,777	55,345
	159K	BONO ANUAL AL PERSONAL	37,195			37,195	8,856	11,777	11,777	25,419
	1711	ESTIMULO POR AÑO DE SERVICIO	5,000			5,000	0	0	0	5,000
2000 MATERIALES Y SUMINISTROS			382,925	1,346	1,346	382,925	121,075	99,342	99,342	283,583
	2111	MATERIALES ÚTILES Y EQUIPOS MENORES DE OFICINA	20,500.00			20,500	6,000	7,594	7,594	12,906
	2121	MATERIALES Y ÚTILES DE IMPRESIÓN Y REPRODUCCIÓN	17,500.00			17,500	6,500	3,560	3,560	13,940
	2141	MATERIALES, ÚTILES Y EQUIPOS MENORES DE TECNOLOGÍAS DE LA INFORMACIÓN Y COMUNICACIÓN	32,000.00			32,000	14,000	8,545	8,545	23,455
	2151	MATERIAL IMPRESO E INFORMACIÓN DIGITAL	13,000.00			13,000	3,500	4,850	4,850	8,150
	2161	MATERIAL DE LIMPIEZA	9,000.00			9,000	2,000	1,825	1,825	7,175
	2171	MATERIALES YÚTILES DE ENSEÑANZA	0.00		960	960		960	960	0
	2211	PRODUCTOS ALIMENTICIOS PARA PERSONAS	4,800.00			4,800	1,200	3,141	3,141	1,659
	2421	CEMENTO Y PRODUCTOS DE CONCRETO	775.00			775	775	0	0	775
	2431	CAL, YESO Y PRODUCTOS DE YESO	350.00			350	350	0	0	350
	2461	MATERIAL ELÉCTRICO Y ELECTRÓNICO	1,500.00			1,500	1000	46	46	1,454
	2491	OTROS MATERIALES Y ARTÍCULOS DE CONSTRUCCIÓN Y REPARACIÓN	3,000.00			3,000	3,000	3,373	3,373	-373
	2531	MEDICINAS Y PRODUCTOS FARMACÉUTICOS	2,000.00			2,000	2,000	1,733	1,733	267
	2541	MATERIALES, ACCESORIOS Y SUMINISTROS MÉDICOS	15,000.00			15,000	3,750	362	362	14,638
	2611	COMBUSTIBLES, LUBRICANTES Y ADITIVOS	230,000.00		1,346	228,654	62,000	60,396	60,396	168,258
	2721	PRENDAS DE SEGURIDAD Y PROTECCIÓN PERSONAL	3,000.00			3,000	3000	0	0	3,000

GOBIERNO DEL ESTADO DE TLAXCALA

INSTITUTO TLAXCALTECA PARA PERSONAS CON DISCAPACIDAD

ESTADO DEL EJERCICIO PRESUPUESTARIO DE EGRESOS AL MES DE MARZO DE 2020

CAPITULO	NO DE LA	NOMBRE DE LA CUENTA	PRESUPUESTO ANUAL AUTORIZADO (A)	MODIFICACIONES		PRESUPUESTO MODIFICADO D= A+B-C	PROGRAMADO TRIMESTRAL (E)	EJERCIDO TRIMESTRAL (F)	EJERCIDO ACUMULADO (G)	SALDO POR EJERCER H = D-G
	PARTIDA			AUMENTO (B)	DISMINUCION (C)					
	2911	HERRAMIENTAS MENORES	1,500.00			1,500	1,000	246	246	1,254
	2921	REFACCIONES Y ACCESORIOS MENORES DE EDIFICIOS	1,000.00			1,000	1,000	0	0	1,000
	2941	REFACCIONES Y ACCESORIOS MENORES DE EQUIPO DE CÓMPUTO Y	4,000.00			4,000	1,000	2,324	2,324	1,676
	2961	REFACCIONES Y ACCESORIOS MENORES DE EQUIPO DE TRANSPORTE	24,000.00			24,000	9,000	0	0	24,000
	2981	REFACCIONES Y ACCESORIOS MENORES DE MAQUINARIA Y OTROS EQUIPOS	0.00			170		170	170	0
	2991	REFACCIONES Y ACCESORIOS MENORES DE OTROS BIENES MUEBLES	0.00		216	216		216	216	0
3000	SERVICIOS GENERALES		440,773	0	0	440,773	96,806	58,924	58,924	381,849
	3111	ENERGÍA ELÉCTRICA	30,000			30,000	5,000	5,400	5,400	24,600
	3131	AGUA	4,000			4,000	4,000	6,822	6,822	-2,822
	3141	TELEFONÍA TRADICIONAL	26,000			26,000	6,506	7,486	7,486	18,514
	3151	TELEFONÍA CELULAR	2,400			2,400	600	597	597	1,803
	3171	SERVICIO DE ACCESO DE INTERNET, REDES Y PROCESAMIENTO DE INFORMACIÓN	4,800			4,800	1,200	1,197	1,197	3,603
	3361	SERVICIOS DE APOYO ADMINISTRATIVO, TRADUCCIÓN, FOTOCOPIADO E IMPRESIÓN	5,000			5,000	5,000	1,190	1,190	3,810
	3451	SEGUROS DE BIENES PATRIMONIALES.	50,000			50,000	0	0	0	50,000
	3521	INSTALACIÓN, REPARACIÓN Y MITTO DE MOBILIARIO Y EQUIPO DE ADMON,	8,000			8,000	8,000	0	0	8,000
	3531	INSTALACIÓN, REPARACIÓN Y MANTTO. DE MOB. Y EQ. DE CÓMPUTO Y	10,000			10,000	2,500	0	0	10,000
	3551	REPARACIÓN Y MANTTO. DE EQUIPO DE TRANSPORTE.	92,000			92,000	24,000	4,208	4,208	87,792
	3571	INSTALACIÓN, REPARACIÓN Y MANTTO. DE MAQ. OTROS EQUIPOS Y HERRAMIENTA.	2,000			2,000	2,000	0	0	2,000
	3721	PASAJES TERRESTRE	1,100			1,100	300	94	94	1,006
	3751	VIÁTICOS EN EL PAÍS	9,000			9,000	1,500	589	589	8,411
	3821	GASTOS DE ORDEN SOCIAL Y CULTURAL	85,273			85,273	0	0	0	85,273
	3921	IMPUESTOS Y DERECHOS	15,700			15,700	12,700	5,300	5,300	10,400
	3981	IMPUESTOS SOBRE NÓMINAS Y OTROS QUE SE DERIVEN DE UNA RELACIÓN	95,500			95,500	23,500	26,041	26,041	69,459
4000	EROGACIONES P/APOYAR A LOS SECTORES		2,699,802	0	0	2,699,802	800,605	766,817	766,817	1,932,985
	4411	AYUDAS SOCIALES A PERSONAS	2,699,802			2,699,802	800,605	766,817	766,817	1,932,985
TOTAL			9,109,559	1,346	1,346	9,109,559	2,325,312	2,091,488	2,091,488	7,018,071