

Introducción

El 31 de diciembre de 2008 fue publicada en el Diario Oficial de la Federación la Ley General de Contabilidad Gubernamental, que tiene como objeto establecer los criterios generales que regirán la Contabilidad Gubernamental y la emisión de información financiera de los entes públicos (Artículo 4 fracción XII de la Ley General de Contabilidad Gubernamental), con el fin de lograr su adecuada armonización, para facilitar a los entes públicos el registro y la fiscalización de los activos, pasivos, ingresos y gastos y en general, contribuir a medir la eficacia, economía y eficiencia del gasto e ingreso públicos.

La Ley General de Contabilidad Gubernamental es de observancia obligatoria para los poderes Ejecutivo, Legislativo y Judicial de la Federación, entidades federativas; los ayuntamientos de los municipios; los órganos político-administrativos de las demarcaciones territoriales del Distrito Federal; las entidades de la administración pública paraestatal, ya sean federales, estatales o municipales y los órganos autónomos federales y estatales.

El órgano de coordinación para la armonización de la contabilidad gubernamental es el Consejo Nacional de Armonización Contable (CONAC), el cual tiene por objeto la emisión de las normas contables y lineamientos para la generación de información financiera que aplicarán los entes públicos, previamente formuladas y propuestas por el Secretario Técnico.

El CONAC desempeña una función única debido a que los instrumentos normativos, contables, económicos y financieros que emite deben ser implementados por los entes públicos, a través de las modificaciones, adiciones o reformas a su marco jurídico, lo cual podría consistir en la eventual modificación o expedición de leyes y disposiciones administrativas de carácter local, según sea el caso.

En cumplimiento a la Ley General de Contabilidad Gubernamental en su artículo 46, y de conformidad con el Acuerdo por el que se armoniza la estructura de las cuentas públicas, la información contable, presupuestaria, programática y anexos del Instituto Tlaxcalteca para Personas con Discapacidad, es la siguiente:

- 1. Introducción**
- 2. Información Contable**

- a) Estado de actividades;
- b) Estado de situación financiera;
- c) Estado de cambios en la situación financiera;
- d) Estado analítico del activo;
- e) Estado analítico de la deuda y otros pasivos;
- f) Estado de variación en la hacienda pública;
- g) Estado de flujos de efectivo
 - Informes de pasivos contingentes;
 - Notas a los estados financieros;

3. Información Presupuestal

- a) Estado analítico de ingresos (por rubro y por fuente de financiamiento)
- b) Estado analítico del ejercicio del presupuesto de Egresos Clasificación Administrativa
- c) Estado analítico del ejercicio del presupuesto de Egresos Clasificación por Objeto del Gasto (capítulo y concepto)
- d) Estado analítico del ejercicio del presupuesto de Egresos Clasificación Económica (Tipo de Gasto)
- e) Estado analítico del ejercicio del presupuesto de Egresos Clasificación funcional (Finalidad y Función)
- f) Endeudamiento neto
- g) Intereses de la deuda
- h) Indicadores de postura fiscal

4. Información Programática

- a) Gasto por Categoría Programática
- b) Programas y Proyectos de Inversión
- c) Indicadores de Resultados

5. Anexos

- a) Relación de Bienes Muebles que componen el Patrimonio
- b) Relación de Bienes Inmuebles que componen el Patrimonio
- c) Relación de Cuentas Bancarias Productivas Específicas
- d) Relación de Esquemas Bursátiles y de Coberturas Financieras
- e) Balanza de Comprobación
- f) Auxiliares Contables
- g) Relación de Bancos
- h) Conciliaciones Bancarias
- i) Estado Presupuestario de Ingresos desagregado por concepto y estado de egresos desagregado por partida, del periodo
- j) Reporte de Avance físico-financiero de Programas **(Este se encuentra relacionado en el apartado 4. Información Programática)**
- k) Avance del Programa Operativo Anual
- l) Inventario de Bienes Muebles, Inmuebles e Intangibles, codificado, clasificado y cuantificado **(Este se encuentra relacionado en el inciso a del apartado 5. Anexos)**
- m) Relación de Ingresos Trimestral
- n) Gráfica de Ingresos
- o) Relación de Egresos Trimestral
- p) Gráfica de Egresos
- q) Plantilla de Personal

6. Formatos de Ley de Disciplina Financiera

- a) Estado de Situación Financiera Detallado
- b) Informe Analítico de la Deuda y Otros Pasivos
- c) Informe Analítico de Obligaciones Diferentes de Financiamientos
- d) Balance Presupuestario
- e) Estado Analítico de Ingresos Detallado
- f) Estado Analítico del Ejercicio del Presupuesto de Egresos Detallado (Clasificación por Objeto del Gasto)
- g) Estado Analítico del Ejercicio del Presupuesto de Egresos Detallado (Clasificación Administrativa)
- h) Estado Analítico del Ejercicio del Presupuesto de Egresos Detallado (Clasificación Funcional)
- i) Estado Analítico del Ejercicio del Presupuesto de Egresos Detallado (Clasificación de Servicios Personales por Categoría)

SECTOR PARAESTATAL

Cuenta Pública 2020
Estado de Actividades
 Del 1 de enero al 31 de diciembre de 2020 y del 01 de enero al 31 de diciembre de 2019
 (Pesos)

Ente Público:

Instituto Tlaxcalteca para Personas con Discapacidad

Concepto	2020	2019	Concepto	2020	2019
INGRESOS Y OTROS BENEFICIOS			GASTOS Y OTRAS PÉRDIDAS		
Ingresos de la Gestión	0	0	Gastos de Funcionamiento	5,935,234	5,692,421
Impuestos	0	0	Servicios Personales	5,365,342	4,990,817
Cuotas y Aportaciones de Seguridad Social	0	0	Materiales y Suministros	294,454	412,186
Contribuciones de Mejoras	0	0	Servicios Generales	275,438	289,418
Derechos	0	0			
Productos de Tipo Corriente	0	0	Transferencia, Asignaciones, Subsidios y Otras Ayudas	3,885,304	3,616,359
Aprovechamientos de Tipo Corriente	0	0	Transferencias Internas y Asignaciones al Sector Público	0	0
Ingresos por Venta de Bienes y Servicios	0	0	Transferencias al Resto del Sector Público	0	0
Ingresos no Comprendidos en las Fracciones de la Ley de	0	0	Subsidios y Subvenciones	0	0
Ingresos Causados en Ejercicios Fiscales Anteriores					
Pendientes de Liquidación o Pago					
Participaciones, Aportaciones, Transferencias, Asignaciones, Subsidios y Otras Ayudas	12,654,081	9,708,142	Ayudas Sociales	3,885,304	3,616,359
Participaciones y Aportaciones	0	0	Pensiones y Jubilaciones	0	0
Transferencia, Asignaciones, Subsidios y Otras ayudas	12,654,081	9,708,142			
Otros Ingresos y Beneficios	77	13	Transferencias a Fideicomisos, Mandatos y Contratos Análogos	0	0
Ingresos Financieros	77	13	Transferencias a la Seguridad Social	0	0
Incremento por Variación de Inventarios	0	0	Donativos	0	0
Disminución del Exceso de Estimaciones por Pérdida o Deterioro u Obsolescencia	0	0	Transferencias al Exterior	0	0
Disminución del Exceso de Provisiones	0	0	Participaciones y Aportaciones	0	0
Otros Ingresos y Beneficios Varios	0	0	Participaciones	0	0
Total de Ingresos y Otros Beneficios	12,654,158	9,708,155	Aportaciones	0	0
			Convenios	0	0
			Intereses, Comisiones y Otros Gastos de la Deuda Pública	0	0
			Intereses de la Deuda Pública	0	0
			Comisiones de la Deuda Pública	0	0
			Gastos de la Deuda Pública	0	0
			Costo por Coberturas	0	0
			Apoyos Financieros	0	0
			Otros Gastos y Pérdidas Extraordinarias	40,830	0
			Estimaciones, Depreciaciones, Deterioros, Obsolescencia y	40,830	0
			Provisiones	0	0
			Disminución de Inventarios	0	0
			Aumento por Insuficiencia de Estimaciones por Pérdida o Deterioro y Obsolescencia	0	0
			Aumento por Insuficiencia de Provisiones	0	0
			Otros Gastos	0	0
			Inversión Pública	0	0
			Inversión Pública no Capitalizable	0	0
			Total de Gastos y Otras Pérdidas	9,861,368	9,308,780
			Resultados del Ejercicio (Ahorro/Desahorro)	2,792,790	399,375

Bajo protesta de decir verdad declaramos que los Estados Financieros y sus Notas son razonablemente correctos y responsabilidad del emisor

Mra. María del Carmen Mazarrasa Corona
 Directora General

Mra. María Celia Concepción Sánchez Islas
 Jefe del Departamento Administrativo

Cuenta Pública 2020
Estado de Situación Financiera
Al 31 de diciembre de 2020 y 31 de diciembre de 2019
(Pesos)

Ente Público: Instituto Tlaxcalteca para Personas con Discapacidad

CONCEPTO	Año 2020	2019	CONCEPTO	Año 2020	2019
ACTIVO			PASIVO		
<i>Activo Circulante</i>			<i>Pasivo Circulante</i>		
Efectivo y Equivalentes	2,942,340	433,621	Cuentas por Pagar a Corto Plazo	0	0
Derechos a Recibir Efectivo o Equivalentes	0	0	Documentos por Pagar a Corto Plazo	0	0
Derechos a Recibir Bienes o Servicios	0	0	Porción a Corto Plazo de la Deuda Pública a Largo Plazo	0	0
Inventarios	0	0	Títulos y Valores a Corto Plazo	0	0
Almacenes	0	0	Pasivos Diferidos a Corto Plazo	0	0
Estimación por Pérdida o Deterioro de Activos Circulantes	0	0	Fondos y Bienes de Terceros en Garantía y/o Administración a Corto Plazo	0	0
Otros Activos Circulantes	0	0	Provisiones a Corto Plazo	0	0
			Otros Pasivos a Corto Plazo	0	0
Total de Activos Circulantes	2,942,340	433,621	Total de Pasivos Circulantes	0	0
<i>Activo No Circulante</i>			<i>Pasivo No Circulante</i>		
Inversiones Financieras a Largo Plazo	0	0	Cuentas por Pagar a Largo Plazo	0	0
Derechos a Recibir Efectivo o Equivalentes a Largo Plazo	0	0	Documentos por Pagar a Largo Plazo	0	0
Bienes Inmuebles, Infraestructura y Construcciones en Proceso	0	0	Deuda Pública a Largo Plazo	0	0
Bienes Muebles	4,441,364	4,613,524	Pasivos Diferidos a Largo Plazo	0	0
Activos Intangibles	0	0	Fondos y Bienes de Terceros en Garantía y/o en Administración a Largo Plazo	0	0
Depreciación, Deterioro y Amortización Acumulada de Bienes	-3,027,493	0	Provisiones a Largo Plazo	0	0
Activos Diferidos	0	0			
Estimación por Pérdida o Deterioro de Activos no Circulantes	0	0	Total de Pasivos No Circulantes	0	0
Otros Activos no Circulantes	0	0	Total del Pasivo	0	0
Total de Activos No Circulantes	1,413,871	4,613,524	HACIENDA PÚBLICA/ PATRIMONIO		
Total del Activo	4,356,211	5,047,145	<i>Hacienda Pública/Patrimonio Contribuido</i>	0	0
			Aportaciones	0	0
			Donaciones de Capital	0	0
			Actualización de la Hacienda Pública / Patrimonio	0	0
			Hacienda Pública/Patrimonio Generado	4,356,211	5,047,145
			Resultados del Ejercicio (Ahorro / Desahorro)	2,792,790	399,375
			Resultados de Ejercicios Anteriores	108,720	34,849
			Revalúos	0	0
			Reservas	0	0
			Rectificaciones de Resultados de Ejercicios Anteriores	1,454,701	4,612,921
			Exceso o Insuficiencia en la Actualización de la Hacienda Pública/Patrimonio	0	0
			Resultado por Posición Monetaria	0	0
			Resultado por Tenencia de Activos no Monetarios	0	0
			Total Hacienda Pública/ Patrimonio	4,356,211	5,047,145
			Total del Pasivo y Hacienda Pública / Patrimonio	4,356,211	5,047,145

Bajo protesta de decir verdad declaramos que los Estados Financieros y sus Notas son razonablemente correctos y responsabilidad del emisor

Mra. María del Carmen Mazarrasa Corona
Directora General

Mra. María Celia Concepción Sánchez Islas
Jefe del Departamento Administrativo

SECTOR PARAESTATAL

Cuenta Pública 2020
Estado de Cambios en la Situación Financiera
Al 31 de diciembre de 2020 y 31 de diciembre de 2019
(Pesos)

Ente Público: Instituto Tlaxcalteca para Personas con Discapacidad

Concepto	Origen	Aplicación	Concepto	Origen	Aplicación
ACTIVO	3,199,653	2,508,719	PASIVO	0	0
Activo Circulante	0	2,508,719	Pasivo Circulante	0	0
Efectivo y Equivalentes	0	2,508,719	Cuentas por Pagar a Corto Plazo	0	0
Derechos a Recibir Efectivo o Equivalentes	0	0	Documentos por Pagar a Corto Plazo	0	0
Derechos a Recibir Bienes o Servicios	0	0	Porción a Corto Plazo de la Deuda Pública a Largo Plazo	0	0
Inventarios	0	0	Títulos y Valores a Corto Plazo	0	0
Almacenes	0	0	Pasivos Diferidos a Corto Plazo	0	0
Estimación por Pérdida o Deterioro de Activos Circulantes	0	0	Fondos y Bienes de Terceros en Garantía y/o Administración a Corto Plazo	0	0
Otros Activos Circulantes	0	0	Provisiones a Corto Plazo	0	0
			Otros Pasivos a Corto Plazo	0	0
Activo No Circulante	3,199,653	0	Pasivo No Circulante	0	0
Inversiones Financieras a Largo Plazo	0	0	Cuentas por Pagar a Largo Plazo	0	0
Derechos a Recibir Efectivo o Equivalentes a Largo Plazo	0	0	Documentos por Pagar a Largo Plazo	0	0
Bienes Inmuebles, Infraestructura y Construcciones en	0	0	Deuda Pública a Largo Plazo	0	0
Bienes Muebles	172,160	0	Pasivos Diferidos a Largo Plazo	0	0
Activos Intangibles	0	0	Fondos y Bienes de Terceros en Garantía y/o en Administración a Largo Plazo	0	0
Depreciación, Deterioro y Amortización Acumulada de Bienes	3,027,493	0	Provisiones a Largo Plazo	0	0
Activos Diferidos	0	0			
Estimación por Pérdida o Deterioro de Activos no Circulantes	0	0			
Otros Activos no Circulantes	0	0	HACIENDA PÚBLICA/ PATRIMONIO	2,467,286	3,158,220
			Hacienda Pública/Patrimonio Contribuido	0	0
			Aportaciones	0	0
			Donaciones de Capital	0	0
			Actualización de la Hacienda Pública / Patrimonio	0	0
			Hacienda Pública/Patrimonio Generado	2,467,286	3,158,220
			Resultados del Ejercicio (Ahorro / Desahorro)	2,393,415	0
			Resultados de Ejercicios Anteriores	73,871	0
			Revalúos	0	0
			Reservas	0	0
			Rectificaciones de Resultados de Ejercicios Anteriores	0	3,158,220
			Exceso o Insuficiencia en la Actualización de la Hacienda Pública/Patrimonio	0	0
			Resultado por Posición Monetaria	0	0
			Resultado por Tenencia de Activos no Monetarios	0	0

Bajo protesta de decir verdad declaramos que los Estados Financieros y sus Notas son razonablemente correctos y responsabilidad del emisor

Mra. María del Carmen Mazarrasa Corona
Directora General

Mra. María Celia Concepción Sánchez Islas
Jefe del Departamento Administrativo

Cuenta Pública 2020
Estado Analítico del Activo
Del 1 de enero al 31 de diciembre de 2020
(Pesos)

Ente Público: Instituto Tlaxcalteca para Personas con Discapacidad

Concepto	Saldo Inicial 1	Cargos del Periodo 2	Abonos del Periodo 3	Saldo Final 4 =(1+2-3)	Variación del Periodo (4-1)
ACTIVO	5,047,145	22,604,559	23,295,493	4,356,211	-690,934
Activo Circulante	433,621	20,272,130	17,763,411	2,942,340	2,508,719
Efectivo y Equivalentes	433,621	7,571,102	5,062,383	2,942,340	2,508,719
Derechos a Recibir Efectivo o Equivalentes	0	46,870	46,870	0	0
Derechos a Recibir Bienes o Servicios	0	12,654,158	12,654,158	0	0
Inventarios	0	0	0	0	0
Almacenes	0	0	0	0	0
Estimación por Pérdida o Deterioro de Activos Circulantes	0	0	0	0	0
Otros Activos Circulantes	0	0	0	0	0
Activo No Circulante	4,613,524	2,332,429	5,532,082	1,413,871	-3,199,653
Inversiones Financieras a Largo Plazo	0	0	0	0	0
Derechos a Recibir Efectivo o Equivalentes a Largo Plazo	0	0	0	0	0
Bienes Inmuebles, Infraestructura y Construcciones en Proceso	0	0	0	0	0
Bienes Muebles	4,613,524	2,332,429	2,504,589	4,441,364	-172,160
Activos Intangibles	0	0	0	0	0
Depreciación, Deterioro y Amortización Acumulada de Bienes	0	0	3,027,493	-3,027,493	-3,027,493
Activos Diferidos	0	0	0	0	0
Estimación por Pérdida o Deterioro de Activos no Circulantes	0	0	0	0	0
Otros Activos no Circulantes	0	0	0	0	0

Bajo protesta de decir verdad declaramos que los Estados Financieros y sus Notas son razonablemente correctos y responsabilidad del emisor

Mtra. María del Carmen Mazarrasa Corona
Directora General

Mtra. María Celia Concepción Sánchez Islas
Jefe del Departamento Administrativo

SECTOR PARAESTATAL

Cuenta Pública 2020
Estado Analítico de la Deuda y Otros Pasivos
Del 1 de enero al 31 de diciembre de 2020
(Pesos)

Ente Público: Instituto Tlaxcalteca para Personas con Discapacidad

Denominación de las Deudas	Moneda de Contratación	Institución o País Acreedor	Saldo Inicial del Periodo	Saldo Final del Periodo
DEUDA PÚBLICA				
Corto Plazo				
Deuda Interna			0	0
Instituciones de Crédito			0	0
Títulos y Valores			0	0
Arrendamientos Financieros			0	0
Deuda Externa			0	0
Organismos Financieros Internacionales			0	0
Deuda Bilateral			0	0
Títulos y Valores			0	0
Arrendamientos Financieros			0	0
Subtotal a Corto Plazo			0	0
Largo Plazo				
Deuda Interna			0	0
Instituciones de Crédito			0	0
Títulos y Valores			0	0
Arrendamientos Financieros			0	0
Deuda Externa			0	0
Organismos Financieros Internacionales			0	0
Deuda Bilateral			0	0
Títulos y Valores			0	0
Arrendamientos Financieros			0	0
Subtotal a Largo Plazo			0	0
Otros Pasivos			0	0
Total Deuda y Otros Pasivos			0	0

Bajo protesta de decir verdad declaramos que los Estados Financieros y sus Notas son razonablemente correctos y responsabilidad del emisor

Mtra. María del Carmen Mazarrasa Corona
Directora General

Mtra. María Celia Concepción Sánchez Islas
Jefe del Departamento Administrativo

Cuenta Pública 2020
Estado de Variación en la Hacienda Pública
Del 1 de enero al 31 de diciembre de 2020
(pesos)

Ente Público:		Instituto Tlaxcalteca para Personas con Discapacidad				
Concepto	Hacienda Pública/Patrimonio Contribuido	Hacienda Pública/Patrimonio Generado de Ejercicios Anteriores	Hacienda Pública/Patrimonio Generado del Ejercicio	Actualizaciones de la Hacienda	TOTAL	
Hacienda Pública / Patrimonio Contribuido Neto de 2019	0	0	0	0	0	
Aportaciones	0	0	0	0	0	
Donaciones de Capital	0	0	0	0	0	
Actualización de la Hacienda Pública/Patrimonio	0	0	0	0	0	
Hacienda Pública / Patrimonio Generado Neto de 2019	0	4,647,770	399,375	0	5,047,145	
Resultados del Ejercicio (Ahorro/Desahorro)	0	0	399,375	0	399,375	
Resultados de Ejercicios Anteriores	0	34,849	0	0	34,849	
Revalúos	0	0	0	0	0	
Reservas	0	0	0	0	0	
Rectificaciones de Resultados de Ejercicios Anteriores	0	4,612,921	0	0	4,612,921	
Exceso o Insuficiencia en la Actualización de la Hacienda Pública/ Patrimonio Neto de 2018	0	0	0	0	0	
Resultado por Posición Monetaria	0	0	0	0	0	
Resultado por Tenencia de Activos no Monetarios	0	0	0	0	0	
Hacienda Pública / Patrimonio Neto de 2019	0	4,647,770	399,375	0	5,047,145	
Cambios en la Hacienda Pública / Patrimonio Contribuido Neto de 2020	0				0	
Aportaciones	0				0	
Donaciones de Capital	0				0	
Actualización de la Hacienda Pública/Patrimonio	0				0	
Variaciones de la Hacienda Pública/Patrimonio Generado Neto de 2020		73,871	-764,805	0	-690,934	
Resultados del Ejercicio (Ahorro/Desahorro)	0	0	2,792,790	0	2,792,790	
Resultados de Ejercicios Anteriores	0	73,871	-399,375	0	-325,504	
Revalúos	0	0	0	0	0	
Reservas	0	0	0	0	0	
Rectificaciones de Resultados de Ejercicios Anteriores	0	0	-3,158,220	0	-3,158,220	
Cambios en el Exceso o Insuficiencia en la Actualizacion de la Hacienda Pública/Patrimonio Neto de 2020	0	0	0	0	0	
Resultado por Posición Monetaria	0	0	0	0	0	
Resultado por Tenencia de Activos no Monetarios	0	0	0	0	0	
Hacienda Pública / Patrimonio Neto final de 2020	0	4,721,641	-365,430	0	4,356,211	

Bajo protesta de decir verdad declaramos que los Estados Financieros y sus Notas son razonablemente correctos y responsabilidad del emisor

Mtra. María del Carmen Mazarrasa Corona
Directora General

Mtra. María Celia Concepción Sánchez Islas
Jefe del Departamento Administrativo

SECTOR PARAESTATAL

Cuenta Pública 2020
Estado de Flujos de Efectivo
Del 1 de enero al 31 de diciembre de 2020 y del 01 de enero al 31 de diciembre de 2019
(Pesos)

Ente Público:

Instituto Tlaxcalteca para Personas con Discapacidad

Concepto	2020	2019	Concepto	2020	2019
Flujos de Efectivo de las Actividades de Operación			Flujos de Efectivo de las Actividades de Inversión		
Origen	12,654,158	9,708,155	Origen	172,160	2,701
Impuestos	0	0	Bienes Inmuebles, Infraestructura y Construcciones en Proceso	0	0
Cuotas y Aportaciones de Seguridad Social	0	0	Bienes Muebles	172,160	2,701
Contribuciones de mejoras	0	0	Otros Orígenes de Inversión	0	0
Derechos	0	0			
Productos de Tipo Corriente	0	0	Aplicación	172,160	3,304
Aprovechamientos de Tipo Corriente	0	0	Bienes Inmuebles, Infraestructura y Construcciones en Proceso	0	0
Ingresos por Venta de Bienes y Servicios	0	0	Bienes Muebles	172,160	3,304
Ingresos no Comprendidos en las Fracciones de la Ley de Ingresos Causados en Ejercicios Fiscales Anteriores Pendientes de Liquidación o Pago	0	0	Otras Aplicaciones de Inversión	0	0
Participaciones y Aportaciones	0	0			
Transferencias, Asignaciones y Subsidios y Otras ayudas	12,654,081	9,708,142	Flujos Netos de Efectivo por Actividades de Inversión	0	-603
Otros Orígenes de Operación	77	13			
Aplicación	9,820,538	9,308,780	Flujo de Efectivo de las Actividades de Financiamiento		
Servicios Personales	5,365,342	4,990,817	Origen	108,720	34,849
Materiales y Suministros	294,454	412,186	Endeudamiento Neto	108,720	34,849
Servicios Generales	275,438	289,418	Interno	0	0
Transferencias Internas y Asignaciones al Sector Público	0	0	Externo	0	0
Transferencias al resto del Sector Público	0	0	Otros Orígenes de Financiamiento	0	0
Subsidios y Subvenciones	0	0			
Ayudas Sociales	3,885,304	3,616,359	Aplicación	433,621	157,161
Pensiones y Jubilaciones	0	0	Servicios de la Deuda	0	0
Transferencias a Fideicomisos, Mandatos y Contratos Análogos	0	0	Interno	0	0
Transferencias a la Seguridad Social	0	0	Externo	0	0
Donativos	0	0	Otras Aplicaciones de Financiamiento	433,621	157,161
Transferencias al Exterior	0	0			
Participaciones	0	0	Flujos netos de Efectivo por Actividades de Financiamiento	-324,901	-122,312
Aportaciones	0	0			
Convenios	0	0			
Otras Aplicaciones de Operación	0	0			
Flujos Netos de Efectivo por Actividades de Operación	2,833,620	399,375	Incremento/Disminución Neta en el Efectivo y Equivalentes al Efectivo	2,508,719	276,460
			Efectivo y Equivalentes al Efectivo al inicio del Ejercicio	433,621	157,161
			Efectivo y Equivalentes al Efectivo al final del Ejercicio	2,942,340	433,621

Bajo protesta de decir verdad declaramos que los Estados Financieros y sus Notas son razonablemente correctos y responsabilidad del emisor

Mra. María del Carmen Mazarrasa Corona
Directora General

Mra. María Celia Concepción Sánchez Islas
Jefe del Departamento Administrativo

Informe de Pasivos Contingentes

**1° de enero al 31 de diciembre de 2020
(Pesos)**

En cumplimiento a lo dispuesto por los artículos 46, fracción I, inciso d y 52 de la Ley General de Contabilidad Gubernamental, en relación al Informe Sobre Pasivos Contingentes, se aclara que este Instituto Tlaxcalteca para Personas con Discapacidad al cierre del cuarto trimestre del ejercicio 2020, no tiene pasivos contingentes que deriven de alguna obligación posible presente o futura, cuya existencia y/o realización sea incierta, y en consecuencia no le es aplicable el Informe sobre pasivos contingentes.

Lo anterior, de conformidad con lo establecido en el capítulo VII, numeral III, inciso g) del Manual de Contabilidad Gubernamental emitido por el CONAC, donde se establece en términos generales que:

“los pasivos contingentes son obligaciones que tienen su origen en hechos específicos e independientes del pasado que en el futuro pueden ocurrir o no y, de acuerdo con lo que acontezca, desaparecen o se convierten en pasivos reales por ejemplo, juicios, garantías, avales, costos de planes de pensiones, jubilaciones, etc.”.

Bajo protesta de decir verdad declaramos que los Estados Financieros y sus Notas son razonablemente correctos y responsabilidad del emisor

Mtra. María del Carmen Mazarrasa Corona
Directora General

Mtra. María Celia Concepción Sánchez Islas
Jefe del Departamento Administrativo

NOTAS A LOS ESTADOS FINANCIEROS

a) NOTAS DE DESGLOSE

I) NOTAS AL ESTADO DE SITUACIÓN FINANCIERA

Activo

Efectivo y Equivalentes

El efectivo está constituido por moneda de curso legal y se encuentra a su valor nominal proveniente de ingresos propios captados por:

1*, refleja el saldo al cierre del cuarto trimestre del ejercicio 2020 y que corresponde a los recursos financieros por concepto de Ministraciones del Presupuesto de Egresos Autorizado.

2*, el importe que refleja la segunda cuenta bancaria, corresponde al saldo que se ministró por la Secretaría de Planeación y Finanzas, por concepto de los recursos que corresponden al Fondo de Atención a Personas con Discapacidad.

No.	Banco	No. Cuenta	Tipo	Monto al 31 de diciembre de 2020
1*	BBVA Bancomer	0175702011	Cuenta con/sin chequera	542,548
2*	BBVA Bancomer	0188144672	Cuenta con/sin chequera	2,399,792
			Total Efectivo y Equivalentes	2,942,340

Derechos a recibir Efectivo y Equivalentes y Bienes o Servicios a Recibir

El Estado de Situación Financiera al 31 de diciembre de 2020 no refleja ningún saldo por este concepto.

Bienes Disponibles para su Transformación o Consumo (inventarios)

En este rubro, se informa sobre algún proceso de transformación y/o elaboración de bienes; el Instituto Tlaxcalteca para Personas con Discapacidad no realiza ningún proceso, ya que solo adquiere los bienes como son: sillas hospitalarias, andaderas, prótesis, órtesis, muletas, bastones, etc. para ser entregados a la población con discapacidad.

Inversiones Financieras

Con respecto a este rubro, se informa que el Instituto Tlaxcalteca para Personas con Discapacidad no tiene autorizado por su H. Consejo Directivo para realizar ningún tipo de inversión ya sea bursátil o en Bienes Tangibles, debido a que el recurso financiero está dirigido a satisfacer un servicio social, por tal motivo los Estados Financieros no reflejan ninguna cuenta contable.

Bienes Muebles, Inmuebles e Intangibles

Partida	Descripción	Saldo Conciliado&Existencia Física
1241	Mobiliario y Equipo de Administración	761,642
1242	Mobiliario y Equipo Educativo y Recreativo	111,625
1243	Equipo e Instrumental Médico y de Laboratorio	756,618
1244	Vehículos y Equipo de Transporte	2,580,601
1246	Maquinaria, Otros Equipos y Herramientas	39,642
1251	Software	191,237
	TOTAL REGISTRADO EN PATRIMONIO	4,441,365

Para el ejercicio fiscal 2020, se procedió a realizar bajas de bienes muebles por encontrarlos descompuestos en su mayoría, así mismo también se realizó las depreciaciones y amortizaciones de dichos bienes tanto de Ejercicios Anteriores y la correspondiente al ejercicio en curso, quedando como sigue:

Movimiento	Ejercicios Anteriores	Ejercicio 2020
Bajas	172,160	
Estimaciones, Depreciaciones, Deterioros, Obsolescencia y Amortizaciones	2,986,663	40,830

SECTOR PARAESTATAL

3252-9999-2006	Depreciaciones de ejercicios anteriores 2006	\$308.00		
3252-9999-2007	Depreciaciones de ejercicios anteriores 2007	\$157,105.64		
3252-9999-2008	Depreciaciones de ejercicios anteriores 2008	\$159,766.00		
3252-9999-2009	Depreciaciones de ejercicios anteriores 2009	\$172,901.97		
3252-9999-2010	Depreciaciones de ejercicios anteriores 2010	\$243,700.37		
3252-9999-2011	Depreciaciones de ejercicios anteriores 2011	\$247,234.81		
3252-9999-2012	Depreciaciones de ejercicios anteriores 2012	\$157,122.87		
3252-9999-2013	Depreciaciones de ejercicios anteriores 2013	\$194,027.92		
3252-9999-2014	Depreciaciones de ejercicios anteriores 2014	\$189,929.50		
3252-9999-2015	Depreciaciones de ejercicios anteriores 2015	\$115,500.24		
3252-9999-2016	Depreciaciones de ejercicios anteriores 2016	\$116,546.20		
3252-9999-2017	Depreciaciones de ejercicios anteriores 2017	\$242,290.19		
3252-9999-2018	Depreciaciones de ejercicios anteriores 2018	\$499,865.03		
3252-9999-2019	Depreciaciones de ejercicios anteriores 2019	\$490,363.88		

Por lo que respecta al Bien Inmueble que alberga las oficinas del Instituto Tlaxcalteca para Personas con Discapacidad y el Parque Infantil “Kokonetzzi”; con fecha 28 del mes de mayo del año 2018, la Oficialía Mayor de Gobierno autorizó el uso del inmueble denominado “Coyotla”. Por tal motivo, al solo contar con el “uso”, no puede considerarse como parte del Patrimonio de este Instituto por lo que no se tiene registrado en los libros contables.

La Secretaría de Planeación y Finanzas a través de la Secretaria de Obras Públicas, Desarrollo Urbano y Vivienda construye la techumbre del área que ocupan los juegos infantiles del parque “Kokonetzzi”, con una inversión aproximada de 3 millones de pesos.

A inicios del mes de marzo, 2 empresas estadounidenses (VIVINT Y GLOBEAWERE) y 2 empresas mexicanas (CONSTRUYENDO Y NOMAD REPUBLIC) se acercaron al Instituto con la intención de apoyar con la construcción de un edificio que tuviera como finalidad atender a personas con discapacidad mental e intelectual específicamente. A través de la buena coordinación entre todos los involucrados a finales del mes de octubre del año 2016 se iniciaron los trabajos de construcción.

En el año 2017 el edificio se encuentra en óptimas condiciones para operar el Nuevo Centro de Atención a Personas con Discapacidad Mental e Intelectual. Para operar este Centro, el H. Congreso del Estado de Tlaxcala otorgó una ampliación presupuestal por 10 millones de pesos para dar paso a la creación del Programa “Apoyos Asistenciales a Personas con Discapacidad Mental e Intelectual”; este programa fue dirigido para atender a un sector de la población en específico: Personas que padezcan discapacidad mental e intelectual como lo son el Autismo, Hans Asperger, Esquizofrenia, Parálisis Cerebral, entre otros. La operación de este programa solo tuvo como vigencia un año, por lo que para el ejercicio 2018 desaparece.

A fin de que las personas con este tipo de condición no quedaran sin atención, el Instituto Tlaxcalteca para Personas con Discapacidad a través de la suscripción de un convenio, le otorga en calidad de préstamo a la Fundación “Angelitos Míos A.C.”, las instalaciones y así continuar con esta noble labor de atender a este sector que por su misma condición quedan aún más relegados de la sociedad.

Estimaciones y Deterioros

Al cierre del cuarto trimestre del ejercicio 2020, el Instituto Tlaxcalteca para Personas con Discapacidad no utiliza ningún método y/o criterio utilizado para la determinación de las estimaciones de cuentas incobrables, entendiéndose estas como aquellos derechos exigibles originados por *VENTAS, servicios prestados, otorgamiento de préstamos o cualquier otro concepto análogo*; únicamente esta cuenta contable se utiliza para registrar aquellos derechos por concepto de las participaciones federales, mismos que fueron radicados en su totalidad.

Otros Activos

El Instituto Tlaxcalteca para Personas con Discapacidad tiene bajo la figura jurídica de “Uso” el terreno que alberga las oficinas y el Parque Infantil “Kokonetzi” el cual está ubicado en una superficie de 2000 metros cuadrados y en ésta se encuentran también las oficinas de atención del Instituto Tlaxcalteca para Personas con Discapacidad (ITPCD), mismas que están distribuidas en dos edificios. Los recursos económicos para su construcción provinieron del programa “Apoyo para el Fortalecimiento de las Entidades federativas 2005” (PAFED) y ascendieron a la cantidad de \$1,578,211.61; en tanto para los 80 juegos infantiles se destinaron recursos económicos por el orden de \$1,254,196.85

Dicho terreno fue donado por el H. Ayuntamiento de Apizaco al Gobierno del Estado y este fue absorbido por el Instituto Tlaxcalteca para Personas con Discapacidad para realizar las actividades atribuidas en la Ley para Personas con Discapacidad del Estado de Tlaxcala.

Pasivo

Pasivo

Los Estados Financieros al cierre del tercer trimestre del ejercicio 2020 no reflejan ninguna obligación pendiente por pagar.

II) NOTAS AL ESTADO DE ACTIVIDADES

Ingresos de Gestión

SECTOR PARAESTATAL

Rubro de Ingreso	Fuente de Financiamiento	Monto Original	Ampliaciones y/o Reducciones Presupuestales	Monto Modificado
Transferencia, Asignaciones, Subsidios y Otras ayudas	Federal	9,109,559	3,544,522	12,654,081
Total		9,109,559	3,544,522	12,654,081

En el mes de noviembre, la Secretaría de Planeación y Finanzas, radicó los recursos autorizados en el Periódico Oficial No. 7 Extraordinario, de fecha diciembre 24 del 2019, en sus artículos 116 y 117 en el que se estableció un "Fondo de Apoyo a Personas con Discapacidad" por la cantidad de \$4, 000,000.00 (CUATRO MILLONES DE PESOS, 00/100 M.N.) publicado en el Periódico Oficial con fecha 31 de enero de 2019.

Gastos y Otras Pérdidas:

Los gastos manifestados en el rubro de "Ayudas Sociales", corresponden a apoyos económicos y/o en ayudas técnicas otorgadas a las personas con discapacidad esencialmente de escasos recursos económicos tal y como lo establecen las Reglas de Operación vigentes para el ejercicio fiscal 2020. Para el cierre del cuarto trimestre se reportan las siguientes cifras:

AYUDAS SOCIALES	
Ayudas Técnicas	2,925,622
Apoyos Económicos	60,385
Total Ejercido	2,986,007

III) NOTAS AL ESTADO DE VARIACIÓN EN LA HACIENDA PÚBLICA

Concepto	Monto al 31 de diciembre de 2020	Justificación
Bienes Muebles e Inmuebles	1,454,701	Este monto ya considera el resultado de disminuir tanto las bajas de bienes muebles como las depreciaciones y amortizaciones efectuadas.
Resultado de Ejercicios Anteriores	108,720	Recurso remanente del Resultado del Ejercicio.

IV) NOTAS AL ESTADO DE FLUJOS DE EFECTIVO

Efectivo y equivalentes

1. El análisis de los saldos inicial y final que figuran en la última parte del Estado de Flujo de Efectivo en la cuenta de efectivo y equivalentes es como sigue:

	2020	2019
Efectivo en Bancos –Tesorería	2,942,340	433,621
Derecho a recibir efectivo o equivalentes	0	0
Total de Efectivo y Equivalentes	2,942,340	433,621

V) CONCILIACIÓN ENTRE LOS INGRESOS PRESUPUESTARIOS Y CONTABLES, ASÍ COMO ENTRE LOS EGRESOS PRESUPUESTARIOS Y LOS GASTOS CONTABLES

La conciliación se presentará atendiendo a lo dispuesto por la Acuerdo por el que se emite el formato de conciliación entre los ingresos presupuestarios y contables, así como entre los egresos presupuestarios y los gastos contables.

<p style="text-align: center;">Instituto Tlaxcalteca para Personas con Discapacidad Conciliación entre los Ingresos Presupuestarios y Contables Correspondiente del 01 de enero de 2020 al 31 de diciembre de 2020 (Cifras en pesos)</p>	
1. Total de Ingresos Presupuestarios	\$12,654,158.00
2. Más Ingresos Contables No Presupuestarios	\$0.00
2.1 Ingresos Financieros	\$0.00
2.2 Incremento por Variación de Inventarios	\$0.00

SECTOR PARAESTATAL

2.3	Disminución del Exceso de Estimaciones por Pérdida o Deterioro u Obsolescencia	\$0.00
2.4	Disminución del Exceso de Provisiones	\$0.00
2.5	Otros Ingresos y Beneficios Varios	\$0.00
2.6	Otros Ingresos Contables No Presupuestarios	\$0.00

3. Menos Ingresos Presupuestarios No Contables		\$0.00
3.1	Aprovechamientos Patrimoniales	\$0.00
3.2	Ingresos Derivados de Financiamientos	\$0.00
3.3	Otros Ingresos Presupuestarios No Contables	\$0.00

4. Total de Ingresos Contables	\$12,654,158.00
---------------------------------------	------------------------

<p>Instituto Tlaxcalteca para Personas con Discapacidad Conciliación entre los Egresos Presupuestarios y los Gastos Contables Correspondiente del 01 de enero de 2020 al 31 de diciembre de 2020 (Cifras en pesos)</p>	
1. Total de Egresos Presupuestarios	\$9,820,538.00

2. Menos Egresos Presupuestarios No Contables		\$0.00
2.1	Materias Primas y Materiales de Producción y Comercialización	\$0.00
2.2	Materiales y Suministros	\$0.00
2.3	Mobiliario y Equipo de Administración	\$0.00

2.4	Mobiliario y Equipo Educacional y Recreativo	\$0.00
2.5	Equipo e Instrumental Médico y de Laboratorio	\$0.00
2.6	Vehículos y Equipo de Transporte	\$0.00
2.7	Equipo de Defensa y Seguridad	\$0.00
2.8	Maquinaria, Otros Equipos y Herramientas	\$0.00
2.9	Activos Biológicos	\$0.00
2.10	Bienes Inmuebles	\$0.00
2.11	Activos Intangibles	\$0.00
2.12	Obra Pública en Bienes de Dominio Público	\$0.00
2.13	Obra Pública en Bienes Propios	\$0.00
2.14	Acciones y Participaciones de Capital	\$0.00
2.15	Compra de Títulos y Valores	\$0.00
2.16	Concesión de Préstamos	\$0.00
2.17	Inversiones en Fideicomisos, Mandatos y Otros Análogos	\$0.00
2.18	Provisiones para Contingencias y Otras Erogaciones Especiales	\$0.00
2.19	Amortización de la Deuda Pública	\$0.00
2.20	Adeudos de Ejercicios Fiscales Anteriores (ADEFAS)	\$0.00
2.21	Otros Egresos Presupuestarios No Contables	\$0.00

3. Más Gastos Contables No Presupuestarios		\$40,830.00
3.1	Estimaciones, Depreciaciones, Deterioros, Obsolescencia y Amortizaciones	\$40,830.00
3.2	Provisiones	\$0.00
3.3	Disminución de Inventarios	\$0.00
3.4	Aumento por Insuficiencia de Estimaciones por Pérdida o Deterioro u Obsolescencia	\$0.00
3.5	Aumento por Insuficiencia de Provisiones	\$0.00

SECTOR PARAESTATAL

3.6 Otros Gastos	\$0.00
3.7 Otros Gastos Contables No Presupuestarios	\$0.00
4. Total de Gastos Contables	\$9,861,368.00

Bajo protesta de decir verdad declaramos que los Estados Financieros y sus Notas son razonablemente correctos y responsabilidad del emisor

Mtra. María del Carmen Mazarrasa Corona
Directora General

Mtra. María Celia Concepción Sánchez Islas
Jefe del Departamento Administrativo

b) NOTAS DE MEMORIA (CUENTAS DE ORDEN)

Cuentas de Orden Contables

Se informa que el Instituto Tlaxcalteca para Personas con Discapacidad no tiene ningún tipo de autorización por parte del H. Consejo Directivo resguardar, emitir y/o adquirir ningún tipo de los siguientes rubros: Valores, Emisión de obligaciones, Avaes y garantías y Juicios

Cuentas de Orden Presupuestarias:

:

Los saldos en las cuentas de ingresos, registradas al cierre del periodo que se informa, son los siguientes:

Cuenta	Saldo Deudor	Saldo Acreedor
Ley de Ingresos Estimada	\$9,109,559	
Ley de Ingresos por Ejecutar		\$0
Modificaciones a la Ley de Ingresos Estimada	\$3,544,522.00	
Ley de Ingresos Devengada	\$12,654,081	
Ley de Ingresos Recaudada	\$12,654,081	

SECTOR PARAESTATAL

Los saldos en las cuentas de egresos, registradas al cierre del periodo que se informa, son los siguientes:

Cuenta	Saldo Deudor	Saldo Acreedor
Presupuesto de Egresos Aprobado		\$9,109,559
Presupuesto de Egresos por Ejercer	\$2,833,543	
Modificaciones al Presupuesto de Egresos Aprobado		0.00
Presupuesto de Egresos Comprometido		\$9,861,368
Presupuesto de Egresos Devengado		\$9,861,368
826- Presupuesto de Egresos Ejercido		\$9,861,368
827- Presupuesto de Egresos Pagado		\$9,861,368

Bajo protesta de decir verdad declaramos que los Estados Financieros y sus Notas son razonablemente correctos y responsabilidad del emisor

Mtra. María del Carmen Mazarrasa Corona
Directora General

Mtra. María Celia Concepción Sánchez Islas
Jefe del Departamento Administrativo

c) NOTAS DE GESTIÓN ADMINISTRATIVA

1. Introducción

Los Estados Financieros de los entes públicos, proveen de información financiera a los principales usuarios de la misma, al Congreso del Estado y a los ciudadanos.

El objeto del presente documento es la revelación del contexto y de los aspectos económicos-financieros más relevantes que influyeron en las decisiones del periodo y que deberán ser considerados para la mayor comprensión de los estados y sus particulares.

2. Panorama Económico y Financiero

En Tlaxcala existen algunos grupos que se encuentran más desfavorecidos o cuentan con menos oportunidades relativas al promedio de la población, como son las personas con discapacidad. 5 de cada 100 tlaxcaltecas tienen alguna discapacidad, estas personas no pueden o tienen mucha dificultad para hacer alguna de las 8 actividades evaluadas por el INEGI en 2014: caminar, subir o bajar usando piernas, ver (aunque use lentes), mover o usar sus brazos o manos. Aprender, recortar o concentrarse; escuchar (aunque use aparato auditivo); bañarse; vestirse o comer; hablar o comunicarse; o bien tienen problemas emocionales o mentales. A mayor edad, mayor probabilidad de tener una discapacidad. La mayor parte de las personas con discapacidad en el Estado tienen 60 años y más (48%), le siguen las que tienen entre 30 y 59 años (35%), las de 15 a 29 (10%) y las de cero a 14 años (7%). (INEGI), encuesta nacional de la dinámica demográfica 2014. Como en el resto del país, las personas con discapacidad tienen menos acceso a oportunidades laborales. En el Estado, la tasa de participación económica de las personas con 15 años y más era 66.1%, mientras la tasa de personas con discapacidad, del mismo grupo de edad, era de 46.5% (INEGI, Encuesta Nacional de la Dinámica demográfica, 2014).

El Instituto Tlaxcalteca para Personas con Discapacidad (ITPCD), es la instancia responsable de formular, coordinar y dar seguimiento a los programas y acciones, encaminados a la integración social de las personas con discapacidad; favorecer la vigencia efectiva de los derechos humanos de las personas con discapacidad y contribuir a su desarrollo integral, para lograr su "inclusión al mercado de trabajo y la dinámica social e impulsar estrategias que coadyuven a transformar la actual cultura excluyente y discriminatoria en una cultura abierta a la tolerancia y a la diversidad, a través de la acción coordinada que realice el Instituto Tlaxcalteca para Personas con Discapacidad, con todos los actores que intervienen en la creación y ejecución de las políticas públicas, y así tutelar en todo momento los legítimos derechos y sustentar el respeto irrestricto a la condición de desventaja de los grupos vulnerables, como las personas con discapacidad a quienes se les debe considerar en todo momento, su condición humana y la coyuntura por la que transitan, para ello, el H. Congreso del Estado de Tlaxcala, autorizó para el ejercicio fiscal 2020: 9 millones ciento nueve mil quinientos cincuenta y nueve pesos, para atender a la población con discapacidad.

3. Autorización e Historia

El Instituto Tlaxcalteca para Personas con Discapacidad desde sus inicios se constituyó como un órgano desconcentrado del poder ejecutivo, pero fue a partir del año 2005 que el mismo ejecutivo determina, con base a propuestas ciudadanas y estudios socioeconómicos, convertirlo en un Organismo Público Descentralizado, para que de manera independiente contará con un patrimonio propio y personalidad jurídica, que le permitiera allegarse de mayores recursos económicos para cubrir la demanda poblacional en el Estado, es así que a través del Decreto 125 que crea la Ley para Personas con Capacidades Diferentes, en su artículo 61 se crea el Instituto Tlaxcalteca para Personas con Capacidades Diferentes.

La estructura organizacional con la que cuenta el ITPCD, es de línea vertical, donde la autoridad se encuentra en el nivel más alto y conforme va descendiendo se van encontrando los niveles de menor jerarquía; en la cúspide la estructura se encuentra integrado por el Consejo Directivo quien es la figura jurídica que se encarga de autorizar todos los actos administrativos que ejerza la Dirección General, (Ley de las Entidades Paraestatales del Estado de Tlaxcala, Art. 21, 28).

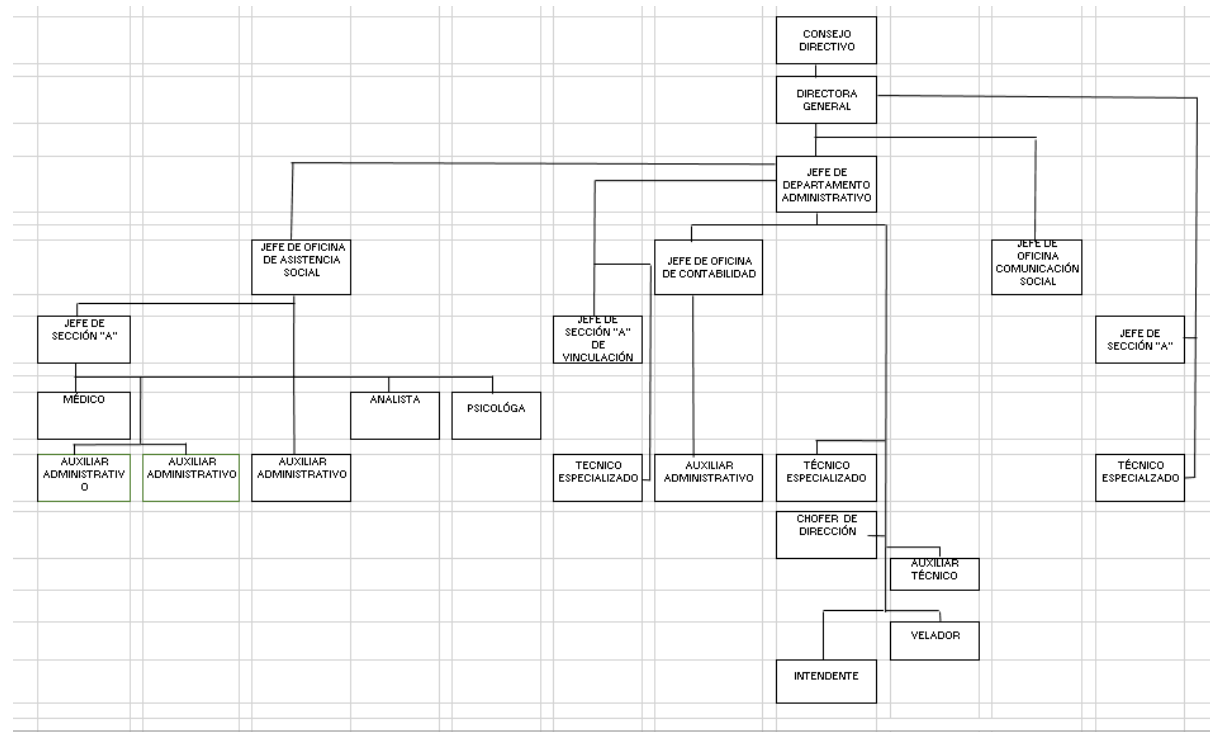

4. Organización y Objeto Social

Se informa:

- a) Objeto social: En la Ley para Personas con Discapacidad en su artículo 1 establece que el objeto del ITPCD, es establecer las medidas que garanticen el desarrollo integral y la participación e inclusión plena y efectiva en la sociedad de las personas con discapacidades, en un marco de igualdad y de equiparación de oportunidades de acuerdo con sus capacidades.
- b) Principal actividad: Servicios no remunerados de Asistencia Social, tal y como se establece en el Registro Federal de Contribuyentes, de fecha 28 de junio de 2004.
- c) Ejercicio fiscal: La información relacionada corresponde al Ejercicio fiscal 2014.
- d) Régimen jurídico: Organismo Público Descentralizado del Gobierno Estatal de Tlaxcala.
- e) Consideraciones fiscales del ente: revelar el tipo de contribuciones que esté obligado a pagar o retener.
 - Retención de Sueldos y Salarios y Trabajadores asimilables a salarios (Anual y provisional)
 - Retención de ISR por Servicios Profesionales (Anual y provisional)
 - Impuesto Estatal del 3% S/Nóminas (Informativa)

5. Bases de Preparación de los Estados Financieros

Se informa:

Los estados financieros del ITPCD al cierre del tercer trimestre del ejercicio 2020, han sido preparados de acuerdo con las Normas Internacionales de Información financiera y surgen de los registros contables, utilizándose como moneda funcional el peso mexicano. Los estados financieros han sido preparados bajo costo histórico.

En el año 2013, se elaboró el Manual de Contabilidad Gubernamental, en el cual se establecen los Postulados básicos los cuales representan el marco de referencia para uniformar los métodos, procedimientos y prácticas contables, así como organizar y mantener una efectiva sistematización que permita la obtención de información veraz en forma clara y concisa, en este sentido, se constituyen en el sustento técnico de la Contabilidad Gubernamental.

Los postulados básicos son los siguientes:

SUSTANCIA ECONOMICA.- Es el reconocimiento contable de las transacciones, transformaciones internas y otros eventos, que afectan económicamente al ente público y delimitan la operación del Sistema de Contabilidad Gubernamental (SCG).

EXISTENCIA PERMANENTE.- La actividad del ente público se establece por tiempo indefinido, salvo disposición legal en la que se especifique lo contrario.

REVELACION SUFICIENTE.- Los estados y la información financiera deben mostrar amplia y claramente la situación financiera y los resultados del ente público.

IMPORTANCIA RELATIVA.- La información debe mostrar los aspectos importantes de la entidad que fueron reconocidos contablemente.

VALUACION.- Todos los eventos que afecten económicamente al ente público deben ser cuantificados en términos monetarios y se registrarán al costo histórico o al valor económico más objetivo registrándose en moneda nacional.

6. Políticas de Contabilidad Significativas

Las principales políticas contables del Instituto Tlaxcalteca para Personas con Discapacidad se resumen a continuación:

Los estados financieros al 31 de diciembre de 2020 están en pesos históricos y no reconocen los efectos de la inflación en la información financiera contenidos en las Normas de Información financiera contenidos en las Normas de Información Financieras en tanto la CONAC no emita lo conducente.

La información se elabora conforme a las normas, criterios y principios técnicos emitidos por la CONAC y las disposiciones legales aplicables, obedeciendo a las mejores prácticas contables.

Para la clasificación y registro de las operaciones presupuestarias y contables se alinea el Clasificador por Objeto del Gasto, Clasificador por Tipo de Gasto, Clasificador Funcional del Gasto y Clasificador por Rubro de Ingresos emitidos por la Secretaría de Finanzas del Gobierno del Estado de Tlaxcala al Plan de Cuentas emitidos por la CONAC.

7. Posición en Moneda Extranjera y Protección por Riesgo Cambiario

El Instituto Tlaxcalteca para Personas con Discapacidad no utiliza ningún tipo de moneda extranjera, toda la información se valúa en peso mexicano.

8. Reporte Analítico del Activo

Al 31 de diciembre de 2020, no se ha utilizado ningún método de valuación de activos, será hasta el próximo ejercicio que se implementen controles que permitan valorar razonablemente los bienes que componen el patrimonio del ITPCD.

9. Fideicomisos, Mandatos y Análogos

El Instituto Tlaxcalteca para Personas con Discapacidad es un Organismo Público Descentralizado cuyo objeto social es: Ser una Institución que contribuya a lograr la plena y efectiva integración social de las personas con discapacidad en el Estado de Tlaxcala, garantizando el respeto a sus derechos humanos y libertades sin discriminación alguna. Para lo cual, el Instituto es el único facultado de acuerdo al artículo 61 del Decreto 134 publicado el 19 de febrero de 2010, de ejercer estas atribuciones y no se apoya de ningún ente público externo como fideicomisos, mandatos y análogos.

10. Reporte de la Recaudación

El Instituto Tlaxcalteca para Personas con Discapacidad, basa sus ingresos únicamente en las participaciones federales que recibe a través de la Secretaría de Planeación y Finanzas, por lo tanto no se sugiere ningún cuadro analítico de fuentes de recaudación.

11. Información sobre la Deuda y el Reporte Analítico de la Deuda

El Instituto Tlaxcalteca para Personas con Discapacidad al 31 de diciembre de 2020, no tiene contratada ningún tipo de Deuda Pública.

12. Calificaciones otorgadas

El Instituto Tlaxcalteca para Personas con Discapacidad al cierre del cuarto trimestre del ejercicio 2020, no se sujetó a ningún procedimiento de calificación crediticia, ya que el Gobierno del Estado de Tlaxcala no autoriza ningún tipo de Deuda con entes públicos y/o privados.

13. Proceso de Mejora

Con fecha 27 de junio del año 2018 se aprobó en el pleno de la sesión del comité de control interno los siguientes puntos:

- Se autorizó el Cronograma de Trabajo Anual, calendarizado por mes
- Se autorizó la encuesta de satisfacción de servicios para aplicarse al usuario de los servicios del Itpcd.

Como parte del cumplimiento de los componentes que integra el Control Interno se tiene autorizado y publicado los siguientes documentos:

- Reglamento Interior del Itpcd;
- Manual de Organización;
- Código de Ética (Es el establecido por el Gobierno del Estado);
- Código de Conducta y
- Manual de Procedimientos

14. Información por Segmentos

La información que se refleja en los Estados Financieros se muestra de manera consolidada, por no existir necesidad de segmentarse, ya que toda la operación de este Ente se lleva a cabo basado en el Programa Operativo Anual.

15. Eventos Posteriores al Cierre

El Instituto Tlaxcalteca para Personas con Discapacidad al cierre del cuarto trimestre del 2020 no contó con ningún evento que pueda afectar las cifras reflejadas en los Estados Financieros.

16. Partes Relacionadas

Con el propósito de dar cumplimiento a lo dispuesto por el artículo 19, fracción V de la Ley General de Contabilidad Gubernamental, se manifiesta que en el caso de este Instituto Tlaxcalteca para Personas con Discapacidad no existen partes relacionadas que pudieran ejercer influencia significativa sobre la toma de decisiones financieras y operativas.

Bajo protesta de decir verdad declaramos que los Estados Financieros y sus Notas son razonablemente correctos y responsabilidad del emisor

Mtra. María del Carmen Mazarrasa Corona
Directora General

Mtra. María Celia Concepción Sánchez Islas
Jefe del Departamento Administrativo

SECTOR PARAESTATAL

Cuenta Pública 2020 Sector Paraestatal Estado Analítico de Ingresos Del 1 de enero al 31 de diciembre de 2020						
--	--	--	--	--	--	--

Rubro de Ingresos	Ingreso					Diferencia
	Estimado	Ampliaciones y Reducciones	Modificado	Devengado	Recaudado	
	(1)	(2)	(3= 1 + 2)	(4)	(5)	
Impuestos						
Cuotas y Aportaciones de Seguridad Social						
Contribuciones de Mejoras						
Derechos						
Productos		77	77	77	77	-
Aprovechamientos						
Ingresos por Ventas de Bienes, Prestación de Servicios y Otros						
Ingresos						
Participaciones, Aportaciones, Convenios, Incentivos Derivados de la Colaboración Fiscal y Fondos de distintos de Aportaciones						
Transferencias, Asignaciones, Subsidios y Subvenciones, y Pensiones y Jubilaciones	9,109,559	3,544,522	12,654,081	12,654,081	12,654,081	-
Ingresos Derivados de Financiamientos						-
Total	9,109,559	3,544,599	12,654,158	12,654,158	12,654,158	
Ingresos excedentes¹						-

Estado Analítico de Ingresos Por Fuente de Financiamiento	Ingreso					Diferencia
	Estimado	Ampliaciones y Reducciones	Modificado	Devengado	Recaudado	
	(1)	(2)	(3= 1 + 2)	(4)	(5)	
Ingresos del Poder Ejecutivo Federal o Estatal y de los Municipios						
Impuestos						
Contribuciones de Mejoras						
Derechos						
Productos						
Aprovechamientos						
Participaciones, Aportaciones, Convenios, Incentivos Derivados de la Colaboración Fiscal y Fondos de distintos de						
Transferencias, Asignaciones, Subsidios y Subvenciones, y Pensiones y Jubilaciones						
Ingresos de los Entes Públicos de los Poderes Legislativo y Judicial, de los Órganos Autónomos y del Sector Paraestatal o Paramunicipal, así como de las Empresas Productivas del Estado						
20 Cuotas y Aportaciones de Seguridad Social	9,109,559	3,544,599	12,654,158	12,654,158	12,654,158	-
50 Productos		77	77	77	77	-
70 Ingresos por Ventas de Bienes, Prestación de Servicios y Otros						
Ingresos						
90 Transferencias, Asignaciones, Subsidios y Subvenciones, y Pensiones y Jubilaciones	9,109,559	3,544,522	12,654,081	12,654,081	12,654,081	-
Ingresos derivados de financiamiento						
Ingresos Derivados de Financiamientos						
Total	9,109,559	3,544,599	12,654,158	12,654,158	12,654,158	
Ingresos excedentes¹						-

Cuenta Pública 2020
Sector Paraestatal
Estado Analítico del Ejercicio del Presupuesto de Egresos
Clasificación Administrativa
Del 1 de enero al 31 de diciembre de 2020

Concepto	Egresos					Subejercicio
	Aprobado	Ampliaciones/ (Reducciones)	Modificado	Devengado	Pagado	
	1	2	3 = (1 + 2)	4	5	
Instituto Tlaxcalteca para Personas con Discapacidad	9,109,559	3,544,522	12,654,081	9,861,368	9,861,368	2,792,713
Total del Gasto	9,109,559	3,544,522	12,654,081	9,861,368	9,861,368	2,792,713

SECTOR PARAESTATAL

Cuenta Pública 2020
Sector Paraestatal
Estado Analítico del Ejercicio del Presupuesto de Egresos
Clasificación por Objeto del Gasto (Capítulo y Concepto)
Del 1 de enero al 31 de diciembre de 2020

Concepto	Egresos					Subejercicio
	Aprobado	Ampliaciones/ (Reducciones)	Modificado	Devengado	Pagado	
	1	2	3 = (1 + 2)	4	5	
Servicios Personales	5,586,059	-220,717	5,365,342	5,365,342	5,365,342	0
Remuneraciones al Personal de Carácter Permanente	1,749,244	38,352	1,787,596	1,787,596	1,787,596	0
Remuneraciones al Personal de Carácter Transitorio	1,380,214	-205,759	1,174,455	1,174,455	1,174,455	0
Remuneraciones Adicionales y Especiales	390,130	19,151	409,281	409,281	409,281	0
Seguridad Social	147,702	-6,021	141,681	141,681	141,681	0
Otras Prestaciones Sociales y Económicas	1,913,769	-73,040	1,840,729	1,840,729	1,840,729	0
Previsiones	0	0	0	0	0	0
Pago de Estímulos a Servidores Públicos	5,000	6,600	11,600	11,600	11,600	0
Materiales y Suministros	382,925	-88,471	294,454	294,454	294,454	0
Materiales de Administración, Emisión de Documentos y Artículos Oficiales	92,000	-15,344	76,656	76,656	76,656	0
Alimentos y Utensilios	4,800	988	5,788	5,788	5,788	0
Materias Primas y Materiales de Producción y Comercialización	0	0	0	0	0	0
Materiales y Artículos de Construcción y de Reparación	5,625	103	5,728	5,728	5,728	0
Productos Químicos, Farmacéuticos y de Laboratorio	17,000	15,249	32,249	32,249	32,249	0
Combustibles, Lubricantes y Aditivos	230,000	-107,304	122,696	122,696	122,696	0
Vestuario, Blancos, Prendas de Protección y Artículos Deportivos	3,000	21,787	24,787	24,787	24,787	0
Materiales y Suministros Para Seguridad	0	0	0	0	0	0
Herramientas, Refacciones y Accesorios Menores	30,500	-3,950	26,550	26,550	26,550	0
Servicios Generales	440,773	-146,290	294,483	275,438	275,438	19,045
Servicios Básicos	67,200	1,709	68,909	68,909	68,909	0
Servicios de Arrendamiento	0	0	0	0	0	0
Servicios Profesionales, Científicos, Técnicos y Otros Servicios	5,000	-3,810	1,190	1,190	1,190	0
Servicios Financieros, Bancarios y Comerciales	50,000	181	50,181	50,181	50,181	0
Servicios de Instalación, Reparación, Mantenimiento y Conservación	112,000	-56,796	55,204	55,204	55,204	0
Servicios de Comunicación Social y Publicidad.	0	0	0	0	0	0
Servicios de Traslado y Viáticos	10,100	-8,963	1,137	1,137	1,137	0
Servicios Oficiales	85,273	-78,611	6,662	0	0	6,662
Otros Servicios Generales	111,200	0	111,200	98,817	98,817	12,383

Cuenta Pública 2020
Sector Paraestatal
Estado Analítico del Ejercicio del Presupuesto de Egresos
Clasificación por Objeto del Gasto (Capítulo y Concepto)
Del 1 de enero al 31 de diciembre de 2020

Concepto	Egresos					Subejercicio
	Aprobado	Ampliaciones/ (Reducciones)	Modificado	Devengado	Pagado	
	1	2	3 = (1 + 2)	4	5	
Transferencias, Asignaciones, Subsidios y Otras Ayudas	2,699,802	4,000,000	6,699,802	3,885,304	3,885,304	2,814,498
Transferencias Internas y Asignaciones al Sector Público						
Transferencias al Resto del Sector Público	2,699,802	4,000,000	6,699,802	3,885,304	3,885,304	2,814,498
Subsidios y Subvenciones	0	0	0	0	0	0
Ayudas Sociales	0	0	0	0	0	0
Pensiones y Jubilaciones	0	0	0	0	0	0
Transferencias a Fideicomisos, Mandatos y Otros Análogos	0	0	0	0	0	0
Transferencias a la Seguridad Social	0	0	0	0	0	0
Donativos	0	0	0	0	0	0
Transferencias al Exterior	0	0	0	0	0	0
Bienes Muebles, Inmuebles e Intangibles	0	0	0	40,830	40,830	-40,830
Mobiliario y Equipo de Administración	0	0	0	7,399	7,399	-7,399
Mobiliario y Equipo Educacional y Recreativo	0	0	0	1,950	1,950	-1,950
Equipo e Instrumental Médico y de Laboratorio	0	0	0	4,722	4,722	-4,722
Vehículos y Equipo de Transporte	0	0	0	24,917	24,917	-24,917
Equipo de Defensa y Seguridad	0	0	0	0	0	0
Maquinaria, Otros Equipos y Herramientas	0	0	0	248	248	-248
Activos Biológicos	0	0	0	0	0	0
Bienes Inmuebles	0	0	0	0	0	0
Activos Intangibles	0	0	0	1,594	1,594	-1,594
Inversión Pública						
Obra Pública en Bienes de Dominio Público						
Obra Pública en Bienes Propios						
Proyectos Productivos y Acciones de Fomento						

SECTOR PARAESTATAL

Cuenta Pública 2020
Sector Paraestatal
Estado Analítico del Ejercicio del Presupuesto de Egresos
Clasificación por Objeto del Gasto (Capítulo y Concepto)
Del 1 de enero al 31 de diciembre de 2020

Concepto	Egresos					Subejercicio
	Aprobado	Ampliaciones/ (Reducciones)	Modificado	Devengado	Pagado	
	1	2	3 = (1 + 2)	4	5	
Inversiones Financieras y Otras Provisiones						
Inversiones Para el Fomento de Actividades Productivas.						
Acciones y Participaciones de Capital						
Compra de Títulos y Valores						
Concesión de Préstamos						
Inversiones en Fideicomisos, Mandatos y Otros Análogos						
Otras Inversiones Financieras						
Provisiones para Contingencias y Otras Erogaciones Especiales						
Participaciones y Aportaciones						
Participaciones						
Aportaciones						
Convenios						
Deuda Pública						
Amortización de la Deuda Pública						
Intereses de la Deuda Pública						
Comisiones de la Deuda Pública						
Gastos de la Deuda Pública						
Costo por Coberturas						
Apoyos Financieros						
Adeudos de Ejercicios Fiscales Anteriores (Adefas)						
Total del Gasto	9,109,559	3,544,522	12,654,081	9,861,368	9,861,368	2,792,713

Cuenta Pública 2020
Sector Paraestatal
Estado Analítico del Ejercicio del Presupuesto de Egresos
Clasificación Económica (por Tipo de Gasto)
Del 1 de enero al 31 de diciembre de 2020

Concepto	Egresos					Subejercicio
	Aprobado	Ampliaciones/ (Reducciones)	Modificado	Devengado	Pagado	
	1	2	3 = (1 + 2)	4	5	
Gasto Corriente	9,109,559	3,544,522	12,654,081	9,861,368	9,861,368	2,792,713
Gasto de Capital						
Amortización de la Deuda y Disminución de Pasivos						
Total del Gasto	9,109,559	3,544,522	12,654,081	9,861,368	9,861,368	2,792,713

SECTOR PARAESTATAL

Cuenta Pública 2020
Sector Paraestatal
Estado Analítico del Ejercicio del Presupuesto de Egresos
Clasificación Funcional (Finalidad y Función)
Del 1 de enero al 31 de diciembre 2020

Concepto	Egresos					Subejercicio
	Aprobado	Ampliaciones/ (Reducciones)	Modificado	Devengado	Pagado	
	1	2	3 = (1 + 2)	4	5	
Gobierno						
Legislación						
Justicia						
Coordinación de la Política de Gobierno						
Relaciones Exteriores						
Asuntos Financieros y Hacendarios						
Seguridad Nacional						
Asuntos de Orden Público y de Seguridad Interior						
Otros Servicios Generales						
Desarrollo Social	9,109,559	3,544,522	12,654,081	9,861,368	9,861,368	2,792,713
Protección Ambiental						
Vivienda y Servicios a la Comunidad						
Salud						
Recreación, Cultura y Otras Manifestaciones Sociales						
Educación						
Protección Social	9,109,559	3,544,522	12,654,081	9,861,368	9,861,368	2,792,713
Otros Asuntos Sociales						
Desarrollo Económico						
Asuntos Económicos, Comerciales y Laborales en General						
Agropecuaria, Silvicultura, Pesca y Caza						
Combustibles y Energía						
Minería, Manufacturas y Construcción						
Transporte						
Comunicaciones						
Turismo						
Ciencia, Tecnología e Innovación						
Otras Industrias y Otros Asuntos Económicos						
Otras no Clasificadas en Funciones Anteriores						
Transacciones de la Deuda Pública / Costo Financiero de la Deuda						
Transferencias, Participaciones y Aportaciones entre Diferentes Niveles y						
Ordenes de Gobierno						
Saneamiento del Sistema Financiero						
Adeudos de Ejercicios Fiscales Anteriores						
Total del Gasto	9,109,559	3,544,522	12,654,081	9,861,368	9,861,368	2,792,713

Cuenta Pública 2020 Sector Paraestatal Endeudamiento Neto Del 1 de enero al 31 de diciembre de 2020			
Identificación de Crédito o Instrumento	Colocación A	Amortización B	Endeudamiento Neto C = A - B
Creditos Bancarios			
Total Créditos Bancarios	0	0	0
Otros Instrumentos de Deuda			
Total Otros Instrumentos de Deuda	0	0	0
TOTAL	0	0	0

SECTOR PARAESTATAL

<p>Cuenta Pública 2020 Sector Paraestatal Intereses de la Deuda Del 01 de enero al 31 de diciembre de 2020</p>
--

Identificación de Crédito o Instrumento	Devengado	Pagado
Créditos Bancarios		
Total Créditos Bancarios	0	0
Otros Instrumentos de Deuda		
Total Otros Instrumentos de Deuda	0	0
TOTAL	0	0

Instituto Tlaxcalteca para Personas con Discapacidad Indicadores de Postura Fiscal del 01 de enero al 31 de diciembre de 2020			
Concepto	Estimado	Devengado	Pagado ³
I. Ingresos Presupuestarios (I=1+2)	9,109,559	12,654,158	12,654,158
1. Ingresos del Gobierno de la Entidad Federativa ¹			
2. Ingresos del Sector Paraestatal ¹	9,109,559	12,654,158	12,654,158
II. Egresos Presupuestarios (II=3+4)	9,109,559	9,820,538	9,820,538
3. Egresos del Gobierno de la Entidad Federativa ²			
4. Egresos del Sector Paraestatal ²	9,109,559	9,820,538	9,820,538
III. Balance Presupuestario (Superávit o Déficit) (III = I - II)	0	2,833,620	2,833,620

Concepto	Estimado	Devengado	Pagado ³
III. Balance presupuestario (Superávit o Déficit)	0	2,833,620	2,833,620
IV. Intereses, Comisiones y Gastos de la Deuda	0		
V. Balance Primario (Superávit o Déficit) (V= III - IV)	0	2,833,620	2,833,620

Concepto	Estimado	Devengado	Pagado ³
A. Financiamiento	0	0	0
B. Amortización de la deuda	0	0	0
C. Endeudamiento ó desendeudamiento (C = A - B)	0	0	0

1 Los Ingresos que se presentan son los ingresos presupuestario totales sin incluir los ingresos por financiamientos. Los Ingresos del Gobierno de la Entidad Federativa corresponden a los del Poder Ejecutivo, Legislativo Judicial y Autónomos

2 Los egresos que se presentan son los egresos presupuestarios totales sin incluir los egresos por amortización. Los egresos del Gobierno de la Entidad Federativa corresponden a los del Poder Ejecutivo, Legislativo, Judicial y Órganos Autónomos

3 Para Ingresos se reportan los ingresos recaudados; para egresos se reportan los egresos pagados

SECTOR PARAESTATAL

Cuenta Pública 2020
Sector Paraestatal
Gasto por Categoría Programática
Del 1 de enero al 31 de diciembre 2020

Concepto	Egresos					Subejercicio 6 = (3 - 4)
	Aprobado	Ampliaciones/ (Reducciones)	Modificado	Devengado	Pagado	
	1	2	3 = (1 + 2)	4	5	
Programas						
Subsidios: Sector Social y Privado o Entidades Federativas y Municipios						
Sujetos a Reglas de Operación						
Otros Subsidios						
Desempeño de las Funciones	9,109,559	3,544,522	12,654,081	9,861,368	9,861,368	2,792,713
Prestación de Servicios Públicos	9,109,559	3,544,522	12,654,081	9,861,368	9,861,368	2,792,713
Provisión de Bienes Públicos						
Planeación, seguimiento y evaluación de políticas públicas						
Promoción y fomento						
Regulación y supervisión						
Funciones de las Fuerzas Armadas (Únicamente Gobierno Federal)						
Específicos						
Proyectos de Inversión						
Administrativos y de Apoyo						
Apoyo al proceso presupuestario y para mejorar la eficiencia institucional						
Apoyo a la función pública y al mejoramiento de la gestión						
Operaciones ajenas						
Compromisos						
Obligaciones de cumplimiento de resolución jurisdiccional						
Desastres Naturales						
Obligaciones						
Pensiones y jubilaciones						
Aportaciones a la seguridad social						
Aportaciones a fondos de estabilización						
Aportaciones a fondos de inversión y reestructura de pensiones						
Programas de Gasto Federalizado (Gobierno Federal)						
Gasto Federalizado						
Participaciones a entidades federativas y municipios						
Costo financiero, deuda o apoyos a deudores y ahorradores de la banca						
Adeudos de ejercicios fiscales anteriores						
Total del Gasto	9,109,559	3,544,522	12,654,081	9,861,368	9,861,368	2,792,713

Programas y Proyectos de Inversión

El Instituto Tlaxcalteca para Personas con Discapacidad, es un Organismo Descentralizado con Patrimonio y Figura jurídica propia, cuyo objetivo es: “Formular, coordinar y dar seguimiento a los programas y acciones, encaminados a la integración social de las personas con discapacidad, así como su incorporación al desarrollo, garantizando el pleno respeto y ejercicio de sus derechos humanos, políticos y sociales, la igualdad de oportunidades y la equidad en el acceso a todo tipo de servicios.

Su contribución al logro del Plan Estatal de Desarrollo está contemplada en el Programa III Desarrollo Social Incluyente para Fortalecer el Bienestar, eje 8 Nuevas oportunidades para adultos mayores y Grupos Vulnerables.

Con respecto a los Proyectos de Inversión, el Instituto Tlaxcalteca para Personas con Discapacidad no tiene facultades para realizar este tipo de acciones, ya que como se estableció en líneas anteriores, su fin es meramente es de asistencia social.

Nombre del Proyecto o Programa	Municipio	Descripción	Importe Autorizado
			0.00

Indicadores de Resultados

Se adjuntan indicadores de resultados del periodo octubre-diciembre 2020.



Oficio: ITPCD/DG/221/2020
Asunto: Se entrega Rem del mes de octubre 2020.

C.P. MARTHA AGUILAR TORRENTERA
DIRECTORA DE PLANEACIÓN Y EVALUACIÓN
P R E S E N T E.

acuse

Sirva la presente para hacer entrega física del Reporte de Avances de Metas del mes de **octubre de 2020** del Programa "Inclusión Socioeconómica Equitativa de las Personas con Discapacidad", que tiene en operación y responsabilidad de ejecución el Instituto Tlaxcalteca para Personas con Discapacidad (ITPCD), y con ello dar cumplimiento a la normatividad correspondiente.(Se anexan evidencias.)

Sin más por el momento, reciba un cordial saludo.

ATENTAMENTE
"Por una cultura de respeto hacia la Discapacidad."
Apizaco, Tlax a 30 de octubre de 2020

Maria del Carmen Mazarrasa Corona
MTRA. MARÍA DEL CARMEN MAZARRASA CORONA
DIRECTORA GENERAL



C.c.p Archivo



Prol. 16 de Septiembre S/N. Col. Del Carmen, Apizaco, Tlax. CP: 90338
e-mail: itpcd2017_2021@hotmail.com
Página Web: www.itpcd.gob.mx
Tel./Fax: (01 241) 113 19 76

SECTOR PARAESTATAL



REPORTE DE AVANCE DE METAS OCTUBRE

Política: Inclusión e integración social

Sector: Educación pertinente, salud de calidad y sociedad incluyente

Dependencia o entidad: Instituto Tlaxcalteca para Personas con Discapacidad

Fecha: 30/29/2020

Proyecto: Inclusión Socioeconómica Equitativa de las Personas con Discapacidad

No	DESCRIPCIÓN DE META	COBERTURA (Entidad/Municipal/ Localidad)	META ANUAL		META MENSUAL		OBSERVACIONES
			UNIDAD DE MEDIDA	CANTIDAD	PROGRAMADO	ALCANZADO	
Fin Variable	Contribuir a que las personas con discapacidad del estado de Tlaxcala logren su plena integración al entorno social, al mundo cultural y a las actividades productivas, mediante acciones de fortalecimiento para la inclusión social.	Estatad	Personas	16250	0	0	
Fin Meta			100%	Porcentaje			
Proposito Variable	Las personas con discapacidad en el estado de Tlaxcala cuentan con acciones que permiten la inclusión social de las personas con discapacidad respetando sus derechos humanos que mejoran su calidad de vida	Estatad	Personas	13069	0	0	
Proposito Meta			100%	Porcentaje			
Componente 1 Variable	Brindar servicios a la población con discapacidad en materia de traslados y/o rehabilitación física y psicológica con el fin de mejorar la calidad de vida de este sector vulnerable	Estatad	Personas	1365	220	16	Se reingreso a laborar a partir del 5 de octubre, con algunas acciones como citas programadas para ser atendidos para solicitar algún apoyo o servicio, se estableciendo un estricto control de sanidad para el ingreso a las instalaciones, además de proporcionar al personal (cubrebocas, batas, overoles, guantes, caretas, protectores vinílicos de escritorio, gel antibacterial, sanitizante) pero aun con ello la respuesta fue mínima por parte de los usuarios, por tal motivo no se cumplió la meta establecida
Componente 1 Meta			100%	Porcentaje			
Componente 2 Variable	Gestionar la colocación, capacitación laboral y/o el financiamiento de proyectos productivos que fomenten la integración en actividades productivas a la población con discapacidad	Estatad	Gestión	65	0	0	
Componente 2 Meta			100%	Porcentaje			

Componente 3 Variable	Otorgar eventos de capacitación para la prevención y atención de la discapacidad, así como para fomentar la sensibilización, el respeto y la inclusión social de las personas con discapacidad	Estatal	Capacitación	51	13	1	Esta actividad no se puede desarrollar debido a que su operación es presencial con la integración de grupos, lo que por la situación de la pandemia no es posible que se lleve a cabo, pero aun con ello se realizó una capacitación virtual en coordinación con la Red de Vinculación Laboral.
Componente 3 Meta			100%	Porcentaje			
Componente 4 Variable	Gestionar acciones que contribuyan a fortalecer la accesibilidad de las personas con discapacidad para lograr un entorno incluyente	Estatal	Gestiones	257	0	0	
Componente 4 Meta			100%	Porcentaje			
Componente 5 Variable	Proporcionar apoyos en especie y ayudas técnicas a la población con discapacidad que les permita el acceso a la salud, mejorar la capacidad física, mental, social, vocacional y la inclusión y participación plena de las personas con discapacidad en todos los aspectos de la vida.	Estatal	Personas	1510	260	160	Se reingreso a laborar a partir del 5 de octubre, con algunas acciones como citas programadas para ser atendidos para solicitar algún apoyo o servicio, se estableciendo un estricto control de sanidad para el ingreso a las instalaciones, además de proporcionar al personal (cubrebocas, batas, overoles, guantes, caretas, protectores vinílicos de escritorio, gel antibacterial, sanitizante) pero aun con ello la respuesta fue mínima por parte de los usuarios, por tal motivo no se cumplió la meta establecida
Componente 5 Meta			100%	Porcentaje			
Actividad 1.1 Variable	Programar eficaz y eficiente para beneficiar a personas con discapacidad y sus familias con traslados gratuitos dentro y fuera del Estado a diversas instituciones para su atención médica.	Estatal	Traslados	1858	300	0	Cumpliendo con las indicaciones de sana distancia en beneficio de la ciudadanía en general, este servicio continua suspendido por el alto riesgo que presenta el trasladar a 12 o 13 personas discapacidad y sus familias en la unidad de transporte adaptado y siendo por rutas que abarcan varios municipios.
Actividad 1.1 Meta			100%	Porcentaje			
Actividad 1.2 Variable	Programar eficaz y eficientemente las sesiones de rehabilitación físicas y terapias psicológicas otorgadas a la población con discapacidad y sus familiares directos o que se encarguen de su atención.	Estatal	Sesiones	3530	550	28	Se reingreso a laborar a partir del 5 de octubre, con algunas acciones de prevención tales como que las terapias de rehabilitación física por el alto grado de riesgo no se activaron y las terapias psicológicas solo por medio de citas programadas y estableciendo un estricto control de sanidad para el ingreso a las instalaciones, pero aun con ello la respuesta fue mínima por parte de los usuarios, por tal motivo no se cumplió la meta establecida.
Actividad 1.2 Meta			100%	Porcentaje			

SECTOR PARAESTATAL

Actividad 2.1 Variable	Integrar los expedientes de los participantes en la colocación o en la capacitación laboral o del proyecto productivo para que sea correcta y se realice la gestión en la instancia correspondiente.	Estatal	Expediente	30	0	0	
Actividad 2.1 Meta			100%	Porcentaje			
Actividad 2.2 Variable	Promover en los eventos de capacitación laboral la igualdad entre mujeres y hombres, desarrollen y fortalezcan habilidades que reduzcan la brecha de dependencia económica y se genere una paridad de género.	Estatal	Personas	80	0	0	
Actividad 2.2 Meta			100%	Porcentaje			
Actividad 3.1 Variable	Calendarizar los eventos para la capacitación de la detección, prevención y atención de la discapacidad para todo el año.	Estatal	Calendario	4	1	1	
Actividad 3.1 Meta			100%	Porcentaje			
Actividad 3.2 Variable	Calendarizar los eventos para fomentar la sensibilización de respeto de la discapacidad para todo el año.	Estatal	Calendario	4	1	1	
Actividad 3.2 Meta			100%	Porcentaje			
Actividad 4.1 Variable	Integrar los expedientes de los solicitantes para la gestión de su pase para el uso de transporte público y formato de placa para sus vehículos.	Estatal	Expediente	32	7	1	Se reingreso a laborar a partir del 5 de octubre, con algunas acciones como citas programadas para ser atendidos para solicitar algún apoyo o servicio, se estableciendo un estricto control de sanidad para el ingreso a las instalaciones, además de proporcionar al personal (cubrebocas, batas, overoles, guantes, caretas, protectores vinílicos de escritorio, gel antibacterial, sanitizante) pero aun con ello la respuesta fue mínima por parte de los usuarios, por tal motivo no se cumplió la meta establecida.
Actividad 4.1 Meta			100%	Porcentaje			
Actividad 4.2 Variable	Calendarizar el itinerario para la entrega de los manuales de recomendaciones de accesibilidad para todo el año.	Estatal	Itinerario	0	1	1	
Actividad 4.2 Meta			100%	Porcentaje			
Actividad 5.1 Variable	Autorizar las solicitudes de personas con discapacidad para el otorgamiento de ayudas técnicas.	Estatal	Solicitudes	580	110	21	Se reingreso a laborar a partir del 5 de octubre, con algunas acciones como citas programadas para ser atendidos para solicitar algún apoyo o servicio, se estableció un estricto control de sanidad para el ingreso a las instalaciones, además de proporcionar al personal (cubrebocas, batas, overoles, guantes, caretas, protectores vinílicos de escritorio, gel antibacterial, sanitizante) pero aun con ello la respuesta fue mínima por parte de los usuarios, por tal motivo no se cumplió la meta establecida.

Actividad 5.1 Meta		100%	Porcentaje			
Autorizar las solicitudes de personas con discapacidad para el otorgamiento de apoyos económicos en especie						
Actividad 5.2 Variable	Estatul	Solicitudes	930	150	139	Se reingreso a laborar a partir del 5 de octubre, con algunas acciones como citas programadas para ser atendidos para solicitar algún apoyo o servicio, se estableció un estricto control de sanidad para el ingreso a las instalaciones, además de proporcionar al personal (cubrebocas, batas, overoles, guantes, caretas, protectores vinílicos de escritorio, gel antibacterial, sanitizante) pero aun con ello la respuesta fue mínima por parte de los usuarios, por tal motivo no se cumplió la meta establecida.
Actividad 5.2 Meta		100%	Porcentaje			

M.A.D. MARÍA CELIA CONCEPCIÓN SÁNCHEZ ISLAS
JEFE DE DEPARTAMENTO ADMINISTRATIVO

MTRA. MARÍA DEL CARMEN MAZARRASA CORONA
DIRECTORA GENERAL

SECTOR PARAESTATAL



Oficio: ITPCD/DG/231/2020
Asunto: Se entrega Rem del mes de noviembre 2020.

C.P. MARTHA AGUILAR TORRENTERA
DIRECTORA DE PLANEACIÓN Y EVALUACIÓN
PRESENTE.

acuse

Sirva la presente para hacer entrega física del Reporte de Avances de Metas del mes de noviembre, 2020 del Programa "Inclusión Socioeconómica Equitativa de las Personas con Discapacidad", que tiene en operación y responsabilidad de ejecución el Instituto Tlaxcalteca para Personas con Discapacidad (ITPCD), y con ello dar cumplimiento a la normatividad correspondiente.

Sin más por el momento, reciba un cordial saludo.

ATENTAMENTE

"Por una cultura de respeto hacia la Discapacidad."
Apizaco, Tlax a 01 de diciembre de 2020

Carmen Mazarrasa Corona
MTRA. MARÍA DEL CARMEN MAZARRASA CORONA
DIRECTORA GENERAL



C.c.p Archivo

Prol. 16 de Septiembre S/N, Col. Del Carmen, Apizaco, Tlax. CP: 90338
e-mail: itpcd2017_2021@hotmail.com
Página Web: www.itpcd.gob.mx
Tel./Fax: (01 241) 113 19 76



**REPORTE DE AVANCE DE METAS
NOVIEMBRE**

Política: Inclusión e integración social

Sector: Educación pertinente, salud de calidad y sociedad incluyente

Dependencia o entidad: Instituto Tlaxcalteca para Personas con Discapacidad

Fecha: 30-nov-20

Proyecto: Inclusión Socioeconómica Equitativa de las Personas con Discapacidad

No	DESCRIPCIÓN DE META	COBERTURA (Estatad/Municipal/ Localidad)	META ANUAL		META MENSUAL		OBSERVACIONES
			UNIDAD DE MEDIDA	CANTIDAD	PROGRAMADO	ALCANZADO	
Fin Variable	Contribuir a que las personas con discapacidad del estado de Tlaxcala logren su plena integración al entorno social, al mundo cultural y a las actividades productivas, mediante acciones de fortalecimiento para la inclusión social.	Estatad	Personas	16250	0	0	
Fin Meta			100%	Porcentaje			
Proposito Variable	Las personas con discapacidad en el estado de Tlaxcala cuentan con acciones que permiten la inclusión social de las personas con discapacidad respetando sus derechos humanos que mejoran su calidad de vida	Estatad	Personas	13069	0	0	
Proposito Meta			100%	Porcentaje			
Componente 1 Variable	Brindar servicios a la población con discapacidad en materia de traslados y/o rehabilitación física y psicológica con el fin de mejorar la calidad de vida de este sector vulnerable	Estatad	Personas	1365	205	30	Debido al alto riesgo de contagio por trasladar a personas con discapacidad y a sus familias en la unidad de transporte adaptado (13 personas), se encuentran suspendidas las rutas y las terapias de rehabilitación física, dando cumplimiento a la indicación emitida por las autoridades superiores.
Componente 1 Meta			100%	Porcentaje			

SECTOR PARAESTATAL

Componente 2 Variable	Gestionar la colocación, capacitación laboral y/o el financiamiento de proyectos productivos que fomenten la integración en actividades productivas a la población con discapacidad	Estatel	Gestión	65	0	0	
Componente 2 Meta			100%	Porcentaje			
Componente 3 Variable	Otorgar eventos de capacitación para la prevención y atención de la discapacidad, así como para fomentar la sensibilización, el respeto y la inclusión social de las personas con discapacidad	Estatel	Capacitación	51	9	0	Esta actividad no se puede desarrollar debido a que su operación es presencial con la integración de grupos, lo que por la situación de la pandemia no es posible que se lleve a cabo, pero aun con ello se realizó una capacitación virtual en coordinación con la red de vinculación laboral.
Componente 3 Meta			100%	Porcentaje			
Componente 4 Variable	Gestionar acciones que contribuyan a fortalecer la accesibilidad de las personas con discapacidad para lograr un entorno incluyente	Estatel	Gestiones	257	0	0	
Componente 4 Meta			100%	Porcentaje			
Componente 5 Variable	Proporcionar apoyos en especie y ayudas técnicas a la población con discapacidad que les permita el acceso a la salud, mejorar la capacidad física, mental, social, vocacional y la inclusión y participación plena de las personas con discapacidad en todos los aspectos de la vida.	Estatel	Personas	1510	240	234	
Componente 5 Meta			100%	Porcentaje			
Actividad 1.1 Variable	Programar eficaz y eficiente para beneficiar a personas con discapacidad y sus familias con traslados gratuitos dentro y fuera del Estado a diversas instituciones para su atención médica.	Estatel	Traslados	1858	200	0	Cumpliendo con las indicaciones de sana distancia en beneficio de la ciudadanía en general, este servicio continua suspendido por el alto riesgo que presenta el trasladar a 12 o 13 personas en la unidad de transporte adaptado y siendo por rutas abarca varios municipios.
Actividad 1.1 Meta			100%	Porcentaje			

Actividad 1.2 Variable	Programar eficaz y eficientemente las sesiones de rehabilitación físicas y terapias psicológicas otorgadas a la población con discapacidad y sus familiares directos o que se encarguen de su atención.	Estatat	Sesiones	3530	450	30	Se reingreso a laborar a partir del 5 de octubre, con algunas acciones de prevención tales como que las terapias de rehabilitación física por el alto grado de riesgo no se activaron y las terapias psicologicas solo por medio de citas programadas y estableciendo un estricto control de sanidad para el ingreso a las instalaciones, pero aun con ello la respuesta fue minima por parte de los usuarios, por tal motivo no se cumplió la meta establecida.
Actividad 1.2 Meta			100%	Porcentaje			
Actividad 2.1 Variable	Integrar los expedientes de los participantes en la colocación o en la capacitación laboral o del proyecto productivo para que sea correcta y se realice la gestión en la instancia correspondiente.	Estatat	Expediente	30	0	0	
Actividad 2.1 Meta			100%	Porcentaje			
Actividad 2.2 Variable	Promover en los eventos de capacitación laboral la igualdad entre mujeres y hombres, desarrollen y fortalezcan habilidades que reduzcan la brecha de dependencia económica y se genere una paridad de género.	Estatat	Personas	80	0	0	
Actividad 2.2 Meta			100%	Porcentaje			
Actividad 3.1 Variable	Calendarizar los eventos para la capacitación de la detección, prevención y atención de la discapacidad para todo el año.	Estatat	Calendario	4	0	0	
Actividad 3.1 Meta			100%	Porcentaje			
Actividad 3.2 Variable	Calendarizar los eventos para fomentar la sensibilización de respeto de la discapacidad para todo el año.	Estatat	Calendario	4	0	0	
Actividad 3.2 Meta			100%	Porcentaje			

SECTOR PARAESTATAL

Actividad 4.1 Variable	Integrar los expedientes de los solicitantes para la gestión de su pase para el uso de transporte público y formato de placa para sus vehículos.	Estatat	Expediente	32	4	0	Se reingreso a laborar a partir del 5 de octubre, con algunas acciones como citas programadas para ser atendidos para solicitar algún apoyo o servicio, se estableciendo un estricto control de sanidad para el ingreso a las instalaciones, además de proporcionar al personal (cubrebocas, batas, overoles, guantes, caretas, protectores vinílicos de escritorio, gel antibacterial, sanitizante) pero aun con ello la respuesta fue mínima por parte de los usuarios, por tal motivo no se cumplió la meta establecida.
Actividad 4.1 Meta			100%	Porcentaje			
Actividad 4.2 Variable	Calendarizar el itinerario para la entrega de los manuales de recomendaciones de accesibilidad para todo el año.	Estatat	Itinerario	0	0	0	
Actividad 4.2 Meta			100%	Porcentaje			
Actividad 5.1 Variable	Autorizar las solicitudes de personas con discapacidad para el otorgamiento de ayudas técnicas.	Estatat	Solicitudes	580	90	85	Se reingreso a laborar a partir del 5 de octubre, con algunas acciones como citas programadas para ser atendidos para solicitar algún apoyo o servicio, se estableciendo un estricto control de sanidad para el ingreso a las instalaciones, además de proporcionar al personal (cubrebocas, batas, overoles, guantes, caretas, protectores vinílicos de escritorio, gel antibacterial, sanitizante) pero aun con ello la respuesta fue mínima por parte de los usuarios, por tal motivo no se cumplió la meta establecida.
Actividad 5.1 Meta			100%	Porcentaje			

Actividad 5.2 Variable	Autorizar las solicitudes de personas con discapacidad para el otorgamiento de apoyos económicos en especie	Estatal	Solicitudes	930	150	149	Se reingreso a laborar a partir del 5 de octubre, con algunas acciones como citas programadas para ser atendidos para solicitar algún apoyo o servicio, se estableciendo un estricto control de sanidad para el ingreso a las instalaciones, además de proporcionar al personal (cubrebocas, batas, overoles, guantes, caretas, protectores vinílicos de escritorio, gel antibacterial, sanitizante) pero aun con ello la respuesta fue mínima por parte de los usuarios, por tal motivo no se cumplió la meta establecida.
Actividad 5.2 Meta			100%	Porcentaje			

M.A.D. MARIA CELIA CONCEPCIÓN SÁNCHEZ ISLAS
JEFE DE DEPARTAMENTO ADMINISTRATIVO

MTRA. MARIA DEL CARMEN MAZARRASA CORONA
DIRECTORA GENERAL

SECTOR PARAESTATAL



Oficio: ITPCD/DG/241/2020
Asunto: Se entrega Rem del mes de diciembre 2020.

C.P. MARTHA AGUILAR TORRENTERA
DIRECTORA DE PLANEACIÓN Y EVALUACIÓN
P R E S E N T E.

Sirva la presente para hacer entrega física del Reporte de Avances de Metas del mes de **diciembre de 2020** del Programa "Inclusión Socioeconómica Equitativa de las Personas con Discapacidad", que tiene en operación y responsabilidad de ejecución el Instituto Tlaxcalteca para Personas con Discapacidad (ITPCD), y con ello dar cumplimiento a la normatividad correspondiente.

Sin más por el momento, reciba un cordial saludo.

ATENTAMENTE

"Por una cultura de respeto hacia la Discapacidad."

Apizaco, Tlax a de 21 diciembre de 2020

MTRA. MARÍA DEL CARMEN MAZARRASA CORONA
DIRECTORA GENERAL



C.c.p Archivo



Prol. 16 de Septiembre S/N, Col. Del Carmen, Apizaco, Tlax. CP: 90338
e-mail: itpcd2017_2021@hotmail.com
Página Web: www.itpcd.gob.mx
Tel./Fax: (01 241) 113 19 76



**REPORTE DE AVANCE DE METAS
DICIEMBRE**

Política: Inclusión e integración social

Sector: Educación pertinente, salud de calidad y sociedad incluyente

Dependencia o entidad: Instituto Tlaxcalteca para Personas con Discapacidad

Fecha: 21-dic-20

Proyecto: Inclusión Socioeconómica Equitativa de las Personas con Discapacidad

No	DESCRIPCIÓN DE META	COBERTURA (Estado/Municipio/ Localidad)	META ANUAL		META MENSUAL		OBSERVACIONES
			UNIDAD DE MEDIDA	CANTIDAD	PROGRAMADO	ALCANZADO	
Fin Variable	Contribuir a que las personas con discapacidad del estado de Tlaxcala logren su plena integración al entorno social, al mundo cultural y a las actividades productivas, mediante acciones de fortalecimiento para la inclusión social.	Estatat	Personas	16250	16250	2026	Debido a la situación generada por la pandemia desde el mes de marzo, por indicaciones de las autoridades superiores se suspendieron las actividades, lo que motivo a que no se cumplieran las metas programadas.
Fin Meta			100%	Porcentaje			
Proposito Variable	Las personas con discapacidad en el estado de Tlaxcala cuentan con acciones que permiten la inclusión social de las personas con discapacidad respetando sus derechos humanos que mejoran su calidad de vida	Estatat	Personas	13069	13069	0	Debido a la situación generada por la pandemia desde el mes de marzo, por indicaciones de las autoridades superiores se suspendieron las actividades, lo que motivo a que no se cumplieran las metas programadas.
Proposito Meta			100%	Porcentaje			
Componente 1 Variable	Brindar servicios a la población con discapacidad en materia de traslados y/o rehabilitación física y psicológica con el fin de mejorar la calidad de vida de este sector vulnerable	Estatat	Personas	1365	180	0	Debido al alto riesgo de contagio por trasladar a personas con discapacidad y a sus familias en la unidad de transporte adaptado (13 personas), se encuentran suspendidas las rutas y las terapias de rehabilitación física, dando cumplimiento a la indicación emitida por las autoridades superiores.
Componente 1 Meta			100%	Porcentaje			

SECTOR PARAESTATAL

Componente 2 Variable	Gestionar la colocación, capacitación laboral y/o el financiamiento de proyectos productivos que fomenten la integración en actividades productivas a la población con discapacidad	Estatat	Gestión	65	35	8	Se reingreso a laborar a partir del 5 de octubre, con algunas acciones de prevención tales como el estableciendo estricto de control de sanidad para el ingreso a las instalaciones, pero aun con ello las personas no solicitaroneste apoyo por tal motivo no se cumplió la meta establecida.
Componente 2 Meta			100%	Porcentaje			
Componente 3 Variable	Otorgar eventos de capacitación para la prevención y atención de la discapacidad, así como para fomentar la sensibilización, el respeto y la inclusión social de las personas con discapacidad	Estatat	Capacitación	51	4	0	Esta actividad no se puede desarrollar debido a que su operación es presencial con la integración de grupos, lo que por la situación de la pandemia no es posible que se lleve a cabo.
Componente 3 Meta			100%	Porcentaje			
Componente 4 Variable	Gestionar acciones que contribuyan a fortalecer la accesibilidad de las personas con discapacidad para lograr un entorno incluyente	Estatat	Gestiones	257	182	0	Debido a la situación generada por la pandemia desde el mes de marzo, por indicaciones de las autoridades superiores se suspendieron las actividades, lo que motivo a que no se cumplieran las metas programadas.
Componente 4 Meta			100%	Porcentaje			
Componente 5 Variable	Proporcionar apoyos en especie y ayudas técnicas a la población con discapacidad que les permita el acceso a la salud, mejorar la capacidad física, mental, social, vocacional y la inclusión y participación plena de las personas con discapacidad en todos los aspectos de la vida.	Estatat	Personas	1510	200	193	
Componente 5 Meta			100%	Porcentaje			
Actividad 1.1 Variable	Programar eficaz y eficiente para beneficiar a personas con discapacidad y sus familias con traslados gratuitos dentro y fuera del Estado a diversas instituciones para su atención médica.	Estatat	Traslados	1858	100	0	Cumpliendo con las indicaciones de sana distancia en beneficio de la ciudadanía en general, este servicio continua suspendido por el alto riesgo que presenta el trasladar a 12 o 13 personas en la unidad de transporte adaptado y siendo por rutas abarca varios municipios.
Actividad 1.1 Meta			100%	Porcentaje			

Actividad 1.2 Variable	Programar eficaz y eficientemente las sesiones de rehabilitación físicas y terapias psicológicas otorgadas a la población con discapacidad y sus familiares directos o que se encarguen de su atención.	Estatat	Sesiones	3530	200	0	Se reingreso a laborar a partir del 5 de octubre, con algunas acciones de prevención tales la suspensión de las terapias de rehabilitación física por el alto grado de contagio y las terapias psicológicas solo por medio de citas programadas y estableciendo un estricto control de sanidad para el ingreso a las instalaciones, pero aun con ello las personas no asistieron a las terapias psicológicas ni las solicitaron por los medios electrónicos; por tal motivo no se cumplió la meta establecida.
Actividad 1.2 Meta			100%	Porcentaje			
Actividad 2.1 Variable	Integrar los expedientes de los participantes en la colocación o en la capacitación laboral o del proyecto productivo para que sea correcta y se realice la gestión en la instancia correspondiente.	Estatat	Expediente	30	15	8	Se reingreso a laborar a partir del 5 de octubre, con algunas acciones de prevención estableciendo un estricto control de sanidad para el ingreso a las instalaciones, pero aun con ello la respuesta fue mínima por parte de los usuarios, por tal motivo no se cumplió la meta establecida.
Actividad 2.1 Meta			100%	Porcentaje			
Actividad 2.2 Variable	Promover en los eventos de capacitación laboral la igualdad entre mujeres y hombres, desarrollen y fortalezcan habilidades que reduzcan la brecha de dependencia económica y se genere una paridad de género.	Estatat	Personas	80	40	0	Debido al alto riesgo de contagio y que esta actividad se lleva a cabo en coordinación con el SEPUEDE y PROFECO instituciones que tambien suspendieron actividades, no fue posible cumplir esta actividad ya que los cursos son presenciales y se integran grupos de 20 personas como mínimo conforme a la normatividad, no se cumplió la meta programada.
Actividad 2.2 Meta			100%	Porcentaje			
Actividad 3.1 Variable	Calendarizar los eventos para la capacitación de la detección, prevención y atención de la discapacidad para todo el año.	Estatat	Calendario	4	0	0	
Actividad 3.1 Meta			100%	Porcentaje			
Actividad 3.2 Variable	Calendarizar los eventos para fomentar la sensibilización de respeto de la discapacidad para todo el año.	Estatat	Calendario	4	0	0	
Actividad 3.2 Meta			100%	Porcentaje			

SECTOR PARAESTATAL

Actividad 4.1 Variable	Integrar los expedientes de los solicitantes para la gestión de su pase para el uso de transporte público y formato de placa para sus vehículos.	Estatad	Expediente	32	0	0	
Actividad 4.1 Meta			100%	Porcentaje			
Actividad 4.2 Variable	Calendarizar el itinerario para la entrega de los manuales de recomendaciones de accesibilidad para todo el año.	Estatad	Itinerario	0	0	0	
Actividad 4.2 Meta			100%	Porcentaje			
Actividad 5.1 Variable	Autorizar las solicitudes de personas con discapacidad para el otorgamiento de ayudas técnicas.	Estatad	Solicitudes	580	50	67	Se reingreso a laborar a partir del 5 de octubre, con algunas acciones como citas programadas para ser atendidos para solicitar algún apoyo o servicio, se estableciendo un estricto control de sanidad para el ingreso a las instalaciones, además de proporcionar al personal (cubrebocas, batas, overoles, guantes, caretas, protectores vinílicos de escritorio, gel antibacterial, sanitizante) pero aun con ello la respuesta fue mínima por parte de los usuarios, por tal motivo no se cumplió la meta establecida.
Actividad 5.1 Meta			100%	Porcentaje			
Actividad 5.2 Variable	Autorizar las solicitudes de personas con discapacidad para el otorgamiento de apoyos económicos en especie	Estatad	Solicitudes	930	150	150	Se reingreso a laborar a partir del 5 de octubre, con algunas acciones como citas programadas para ser atendidos para solicitar algún apoyo o servicio, se estableciendo un estricto control de sanidad para el ingreso a las instalaciones, además de proporcionar al personal (cubrebocas, batas, overoles, guantes, caretas, protectores vinílicos de escritorio, gel antibacterial, sanitizante) pero aun con ello la respuesta fue mínima por parte de los usuarios, por tal motivo no se cumplió la meta establecida.
Actividad 5.2 Meta			100%	Porcentaje			

M.A.D. MARÍA CELIA CONCEPCIÓN SÁNCHEZ ISLAS
JEFE DE DEPARTAMENTO ADMINISTRATIVO

MTRA. MARÍA DEL CARMEN MAZARRASA CORONA
DIRECTORA GENERAL

SECTOR PARAESTATAL

**Relación de Bienes Muebles que Componen el Patrimonio
Cuenta Pública 2020
(Pesos)**

Ente Público: Instituto Tlaxcalteca para Personas con Discapacidad

Código	Descripción del Bien Mueble	Valor en libros
Los Bienes Muebles se encuentran en un archivo en Excel adjunto a esta Cuenta Pública		

Mtra. María Celia Concepción Sánchez Islas
Jefe del Departamento Administrativo

Mtra. María del Carmen Mazarrasa Corona
Directora General

**Relación de Bienes Inmuebles que Componen el Patrimonio
Cuenta Pública 2020
(Pesos)**

Ente Público: Instituto Tlaxcalteca para Personas con Discapacidad

Código	Descripción del Bien Inmueble	Valor en libros
		0
TOTAL		0

Mtra. María Celia Concepción Sánchez Islas
Jefe del Departamento Administrativo

Mtra. María del Carmen Mazarrasa Corona
Directora General

SECTOR PARAESTATAL

[illegible]

Relación de esquemas bursátiles y de coberturas financieras

En cumplimiento a lo dispuesto en el artículo 46, último párrafo de la Ley General de Contabilidad Gubernamental, se aclara que el Instituto Tlaxcalteca para Personas con Discapacidad al cierre del cuarto trimestre del ejercicio fiscal 2020, no tiene información pertinente a esquemas bursátiles y de cobertura financiera que relacionar.

Información adicional que dispongan otras leyes

El marco de actuación del Instituto Tlaxcalteca para Personas con Discapacidad se encuentra normado a través de las siguientes:

- Constitución de los Estados Unidos Mexicanos (Artículos 26, 90 y 134)
- Ley de Planeación (Artículo 1, 3, 9 y 17)
- Constitución Política del Estado de Tlaxcala
- Ley de la Administración Pública del Estado de Tlaxcala
- Ley de las Entidades Paraestatales del Estado de Tlaxcala
- Ley del Instituto Tlaxcalteca para Personas con Discapacidad
- Ley de Acceso a la Información Pública para el Estado de Tlaxcala
- Ley General de Contabilidad Gubernamental
- Ley del Impuesto sobre la Renta (Personas Morales sin fines lucrativos)
- Reglamento Interior del Instituto Tlaxcalteca para Personas con Discapacidad
- Reglas de Operación del Programa "Inclusión Social, Económica y cultural de las Personas con Discapacidad 2020"
- Reglas de Operación del Fondo de Atención a Personas con Discapacidad 2019
- Manual de Organización
- Manual de Procedimientos
- Código de Conducta

Liga de Transparencia

La información de la Cuenta Pública Armonizada correspondiente al cuarto trimestre del ejercicio fiscal 2020, se podrá consultar a través de la liga siguiente:
<http://transparenciainpcd.tlaxcala.gob.mx/transparencia/CONTABILIDAD/Cuenta%20P%C3%ABlica/2020/4to%20Trimestre%202020/>.

GOBIERNO DEL ESTADO DE TLAXCALA

INSTITUTO TLAXCALTECA PARA PERSONAS CON DISCAPACIDAD

BALANZA DE COMPROBACION
DEL 01 DE ENERO AL 31 DE DICIEMBRE DE 2020
(PESOS)

	SALDO ANTERIOR	MOVIMIENTOS ACUMULADOS		SALDO ACTUAL
		DEBE	HABER	
ACTIVO				
FONDO FIJO	0	0	0	0
BANCOS	1,374,203	4,856,873	3,288,736	2,942,340
DEUDORES DIVERSOS	7,000	18,323	25,323	0
CUENTAS POR COBRAR A CORTO PLAZO	0	6,223,122	6,223,122	0
ACTIVO CIRCULANTE	1,381,203	11,098,318	9,537,181	2,942,340
BIENES MUEBLES	4,613,524	2,332,429	2,504,589	4,441,364
DEPRECIACIÓN ACUMULADA DE BIENES MUEBLES	0	0	2,986,058	-2,986,058
AMORTIZACIÓN ACUMULADA DE ACTIVOS INTANGIBLES			41,435	-41,435
BIENES INMUEBLES	0	0	0	0
OBRAS EN PROCESO	0	0	0	0
ACTIVO FIJO	4,613,524	2,332,429	5,532,082	1,413,871
ANTICIPOS	0	0	0	0
ACTIVO DIFERIDO	0	0	0	0
TOTAL ACTIVO	5,994,727	13,430,747	15,069,263	4,356,211
PASIVO				
FONDOS EN ADMON A CTA DE TERCEROS	0	0	0	0
PROVEEDORES POR PAGAR A CORTO PLAZO	0	0	0	0
PASIVO CORTO PLAZO	0	0	0	0
TOTAL PASIVO	0	0	0	0
PATRIMONIO				
BIENES MUEBLES E INMUEBLES	4,613,524	3,158,823	0	1,454,701
RESULTADO DE EJERCICIOS ANTERIORES	108,720	0	0	108,720
TOTAL PATRIMONIO	4,722,244	3,158,823	0	1,563,421
INGRESOS				
PARTICIPACIONES	6,430,990	0	6,223,091	12,654,081
CONVENIOS	0	0	0	0
RAMO XXXIII	0	0	0	0
DERECHOS	0	0	0	0
PRODUCTOS	45	0	32	77
APROVECHAMIENTOS	0	0	0	0
TOTAL INGRESOS	6,431,035	0	6,223,123	12,654,158
EGRESOS				
SERVICIOS PERSONALES	3,869,778	1,495,564		5,365,342
MATERIALES Y SUMINISTROS	177,586	116,868		294,454
SERVICIOS GENERALES	211,891	63,547		275,438
TRANSFERENCIAS	899,297	2,986,007		3,885,304
BIENES MUEBLES E INMUEBLES	0	40,830		40,830
OBRA PUBLICA	0	0		0
TOTAL EGRESOS	5,158,552	4,702,816	0	9,861,368
SALDO DEUDOR	11,153,279	21,292,386		14,217,579
SALDO ACREEDOR	11,153,279		21,292,386	14,217,579

GOBIERNO DEL ESTADO DE TLAXCALA

INSTITUTO TLAXCALTECA PARA PERSONAS CON DISCAPACIDAD

RELACION DE BANCOS AL 31 DE DICIEMBRE DE 2020 (PESOS)

NO. DE CTA.	DESCRIPCION	IMPORTE
175702011	BBVA BANCOMER PARTICIPACIONES FEDERALES 2017-2021 PROYECTO "INCLUSIÓN SOCIOECONÓMICA Y EQUITATIVA DE LAS PERSONAS CON DISCAPACIDAD	542,548
188144672	BBVA BANCOMER; FUENTE DE FINANCIAMIENTO: REPECOS E INTERMEDIOS PARA ESTABLECER EL FONDO DE APOYO A PERSONAS CON DISCAPACIDAD PARA EL EJERCICIO 2019	2,399,792
TOTAL		2,942,340

**CONCILIACION BANCARIA
AL 31 DE DICIEMBRE DE 2020
(PESOS)**

BANCO: BBVA BANCOMER

CTA. 01757020

SALDO EN LIBROS AL 31 DE DICIEMBRE DE 2020:

542,548

MAS: DEPOSITOS EN BANCOS NO CONSIDERADOS EN LIBROS

MENOS: CARGOS EN BANCOS NO CONSIDERADOS EN LIBROS

MAS: ABONOS EN LIBROS NO CONSIDERADOS POR BANCOS

146

MENOS: CARGOS EN LIBROS NO CONSIDERADOS POR BANCOS

SALDO SEGÚN ESTADO DE CUENTA:

542,694

**CONCILIACION BANCARIA
AL 31 DE DICIEMBRE DE 2020
(PESOS)**

BANCO: BBVA BANCOMER

CTA. 0188144672

SALDO EN LIBROS AL 31 DE DICIEMBRE DE 2020: 2,399,792

MAS: DEPOSITOS EN BANCOS NO CONSIDERADOS EN LIBROS 0

MENOS: CARGOS EN BANCOS NO CONSIDERADOS EN LIBROS 0

MAS: ABONOS EN LIBROS NO CONSIDERADOS POR BANCOS 0

MENOS: CARGOS EN LIBROS NO CONSIDERADOS POR BANCOS 0

SALDO SEGÚN ESTADO DE CUENTA: 2,399,792

GOBIERNO DEL ESTADO DE TLAXCALA

INSTITUTO TLAXCALTECA PARA PERSONAS CON DISCAPACIDAD

RELACION DE INGRESOS TRIMESTRAL DEL 01 DE OCTUBRE AL 31 DE DICIEMBRE DE 2020 (PESOS)

DESCRIPCIÓN	IMPORTE
PARTICIPACIONES	6,223,091
CONVENIOS	0
RAMO XXXIII	0
DERECHOS	0
PRODUCTOS	32
APROVECHAMIENTOS	0
TOTAL	6,223,123

GOBIERNO DEL ESTADO DE TLAXCALA

INSTITUTO TLAXCALTECA PARA PERSONAS CON DISCAPACIDAD

RELACION DE INGRESOS ACUMULADO DEL 01 DE ENERO AL 31 DE DICIEMBRE DE 2020 (PESOS)

DESCRIPCION	IMPORTE
PARTICIPACIONES	12,654,081
CONVENIOS	0
RAMO XXXIII	0
DERECHOS	0
PRODUCTOS	77
APROVECHAMIENTOS	0
TOTAL	12,654,158

GOBIERNO DEL ESTADO DE TLAXCALA

INSTITUTO TLAXCALTECA PARA PERSONAS CON DISCAPACIDAD

RELACION DE EGRESOS TRIMESTRAL DEL 01 DE OCTUBRE AL 31 DE DICIEMBRE DE 2020 (PESOS)

DESCRIPCION	IMPORTE
SERVICIOS PERSONALES	1,495,564
MATERIALES Y SUMINISTROS	116,868
SERVICIOS GENERALES	63,547
TRANSFERENCIAS AYUDAS SOCIALES A PERSONAS	2,986,007
BIENES MUEBLES E INMUEBLES	40,830
OBRA PUBLICA	0
TOTAL	4,702,816

GOBIERNO DEL ESTADO DE TLAXCALA

INSTITUTO TLAXCALTECA PARA PERSONAS CON DISCAPACIDAD

RELACION DE EGRESOS ACUMULADO DEL 01 DE ENERO AL 31 DE DICIEMBRE DE 2020 (PESOS)

DESCRIPCION	IMPORTE
SERVICIOS PERSONALES	5,365,342
MATERIALES Y SUMINISTROS	294,454
SERVICIOS GENERALES	275,438
TRANSFERENCIAS	3,885,304
AYUDAS SOCIALES A PERSONAS	3,885,304
BIENES MUEBLES E INMUEBLES	40,830
OBRA PUBLICA	0
TOTAL	9,861,368

GOBIERNO DEL ESTADO DE TLAXCALA

INSTITUTO TLAXCALTECA PARA PERSONAS CON DISCAPACIDAD

PLANTILLA DE PERSONAL CORRESPONDIENTE AL TRIMESTRE DEL 01 DE OCTUBRE AL 31 DE DICIEMBRE DE 2020 (PESOS)

PUESTO	TOTAL DE PUESTOS	NIVEL	SUELDO BASE TRIMESTRAL	TOTAL OTRAS PRESTACIONES
DIRECTOR	1	16	47,795	87,183
JEFE DE DEPARTAMENTO	1	15	31,220	60,011
AUXILIAR ADMINISTRATIVO	1	5	24,583	11,995
JEFE DE OFICINA	1	14	43,784	26,248
JEFE DE OFICINA	1	14	43,784	26,248
AUXILIAR ADMINISTRATIVO	1	5	25,061	24,701
AUXILIAR ADMINISTRATIVO	1	5	25,061	19,451
AUXILIAR TECNICO	1	3	17,042	15,919
TÉCNICO ESPECIALIZADO	1	5	25,061	19,901
JEFE DE SECCION A	1	7	34,014	28,812
AUXILIAR ADMINISTRATIVO	1	5	25,061	24,701
TECNICO ESPECIALIZADO	1	5	25,061	24,401
JEFE DE SECCION A	1	7	34,014	24,012
INTENDENTE	1	1	26,094	0
PSICOLOGO	1	6	30,294	0
VELADOR	1	5	31,802	0
ANALISTA	1	6	35,271	0
TECNICO ESPECIALIZADO	1	5	24,253	0
JEFE DE OFICINA	1	14	40,878	0
CHOFER	1	4	44,729	0
MÉDICO	1	6	31,762	0

NOTAS:

AGUINALDO	62,222
PRIMA VAC.	27,188
BONO ANUAL	30,926
GRATIFICACIÓN FIN DE AÑO	22,581
DESPENSA ESPECIAL FIN DE AÑO	15,864
OTRAS PERCEPCIONES ABS	26,498
OTRAS PERCEPCIONES B BONO ANUAL PERSONAL/FUNC	19,367
OTRAS PERCEPCIONES C HONORARIOS	6,902
PENSIONES	8,265
GASTOS MÉDICOS	132,653
SEGURO DE VIDA	51,363
PRESTACIONES EXTEMPORANEAS DE UN TRABAJADOR DE BASE	21,837
CANCELACIÓN DE PROVISIONES	-1,643
	11,339

TOTAL	21	666,622	828,943
--------------	-----------	----------------	----------------

GOBIERNO DEL ESTADO DE TLAXCALA

INSTITUTO TLAXCALTECA PARA PERSONAS CON DISCAPACIDAD

ESTADO DEL EJERCICIO PRESUPUESTARIO DE INGRESOS AL MES DE SEPTIEMBRE DE 2020

NO DE LA CUENTA	NOMBRE DE LA CUENTA	PRONOSTICO ANUAL (A)	MODIFICACIONES		PRONOSTICO MODIFICADO D= A+B+C	PRONOSTICO DEL TRIMESTRE (E)	INGRESOS DEL TRIMESTRE (F)	INGRESOS ACUMULADOS (G)	DIFERENCIA H = D-G
			AUMENTO (B)	DISMINUCION (C)					
	TRANSFERENCIAS ESTATALES	9,109,559	4,000,000	455,478	12,654,081	2,058,030	6,223,091	12,654,081	0
	PARTICIPACIONES	9,109,559	4,000,000	455,478	12,654,081	2,058,030	6,223,091	12,654,081	0
	TRASFERENCIAS FEDERALES	0	0	0	0	0	0	0	0
	CONVENIOS	0	0	0	0	0	0	0	0
	RAMO XXXIII	0	0	0	0	0	0	0	0
	PROPIOS	0	77	0	77	0	32	77	0
	DERECHOS	0			0	0	0	0	0
	PRODUCTOS	0	77	0	77	0	32	77	0
	APROVECHAMIENTOS	0	0	0	0	0	0	0	0
TOTAL		9,109,559	4,000,077	455,478	12,654,158	2,058,030	6,223,123	12,654,158	0

GOBIERNO DEL ESTADO DE TLAXCALA
INSTITUTO TLAXCALTECA PARA PERSONAS CON DISCAPACIDAD

ESTADO DEL EJERCICIO PRESUPUESTARIO DE EGRESOS
AL MES DE DICIEMBRE DE 2020

CAPITULO	NO DE LA PARTIDA	NOMBRE DE LA CUENTA	PRESUPUESTO ANUAL AUTORIZADO (A)	MODIFICACIONES AUMENTO (B)	DISMINUCION (C)	PRESUPUESTO MODIFICADO D= A+B-C	PROGRAMADO TRIMESTRAL (E)	EJERCIDO TRIMESTRAL (F)	EJERCIDO ACUMULADO (G)	SALDO POR EJERCER H = D-G
1000 SERVICIOS PERSONALES			5,586,059	271,873	492,590	5,365,342	1,418,053	1,495,564	5,365,342	0
	1131	SUELDOS A FUNCIONARIOS	322,184		6,131	316,053	80,546	79,015	316,053	0
	1132	SUELDOS AL PERSONAL	457,316		8,712	448,604	114,329	112,151	448,604	0
	1133	SUELDOS A TRABAJADORES	969,744	53,195		1,022,939	242,436	256,290	1,022,939	0
	1211	HONORARIOS ASIMILABLES A SALARIOS	1,250,005		183,065	1,066,940	312,501	265,083	1,066,940	0
	1212	ADICIONES A LOS HONORARIOS ASIMILABLES A SALARIOS	130,209		22,694	107,515	32,552	29,278	107,515	0
	1312	PRIMA QUINQUENAL A TRABAJADORES	56,400	125		56,525	14,100	14,550	56,525	0
	1321	PRIMA VACACIONAL A FUNCIONARIOS	32,218		15,633	16,585	8,055	4,183	16,585	0
	1322	PRIMA VACACIONAL AL PERSONAL	22,866	2,012		24,878	5,716	6,274	24,878	0
	1323	PRIMA VACACIONAL A TRABAJADORES	48,487	19,817		68,304	12,122	18,695	68,304	0
	1326	GRATIFICACIÓN FIN DE AÑO A FUNCIONARIOS	71,596		35,776	35,820	17,899	9,572	35,820	0
	1327	GRATIFICACIÓN FIN DE AÑO AL PERSONAL	50,813	2,918		53,731	12,703	14,359	53,731	0
	1328	GRATIFICACIÓN FIN DE AÑO A TRABAJADORES	107,749	45,688		153,437	26,937	48,444	153,437	0
	1431	CUOTAS SEGURO DE RETIRO A FUNCIONARIOS	58,957		1,965	56,992	14,739	14,458	56,992	0
	1432	CUOTAS SEGURO DE RETIRO AL PERSONAL	34,476		1,150	33,326	8,619	8,454	33,326	0
	1441	CUOTAS SEGURO DE VIDA A FUNCIONARIOS	8,349		447	7,902	8,349	7,902	7,902	0
	1442	CUOTAS SEGURO DE VIDA AL PERSONAL	12524		671	11,853	12523.68	11,853	11,853	0
	1443	CUOTAS SEGURO DE VIDA A TRABAJADORES	33,396		1,788	31,608	33396.48	31,608	31,608	0
	1541	AYUDA PARA PASAJES	14,400		150	14,250	3,600	3,600	14,250	0
	1549	INCENTIVO AL AHORRO DE LOS FUNCIONARIOS	103,662		1,965	101,697	25915.5	25,635	101,697	0
	154A	INCENTIVO AL AHORRO DEL PERSONAL	60,854		1,150	59,704	15213.42	15,049	59,704	0
	154B	INCENTIVO AL AHORRO DE LOS TRABAJADORES	46,179	5,029		51,208	11,545	12,815	51,208	0
	154K	SERVICIO MEDICO A FUNCIONARIOS	88,000		75,322	12,678	22,000	1,150	12,678	0
	154L	SERVICIO MEDICO AL PERSONAL	95,000		75,396	19,604	23,750	9,270	19,604	0
	154M	SERVICIO MEDICO A TRABAJADORES	215,500	40,419		255,919	53,875	122,234	255,919	0
	1551	APOYOS A LA CAPACITACIÓN DE LOS SERVIDORES PÚBLICOS	9,391		98	9,293	2,348	2,348	9,293	0
	1591	CUOTAS DESPENSA A FUNCIONARIOS	55,464			55,464	13,866	13,866	55,464	0
	1592	CUOTAS DESPENSA AL PERSONAL	83,195	1		83,196	20,799	20,799	83,196	0
	1593	CUOTAS DESPENSA A TRABAJADORES	182,400			182,400	45,600	45,600	182,400	0
	1597	DESPENSA ESPECIAL FIN DE AÑO AL PERSONAL	8,353	5,589		13,942	2,088	1,763	13,942	0
	1598	DESPENSA FIN DE AÑO A TRABAJADORES	80,812	38,333		119,145	20,203	21,717	119,145	0
	1599	PERCEPCIÓN COMPLEMENTARIA A FUNCIONARIOS	322,184		6,137	316,047	80,546	79,012	316,047	0
	159B	OTRAS PRESTACIONES A FUNCIONARIOS	17,899		6,966	10,933	4,475	4,371	10,933	0
	159C	OTRAS PRESTACIONES A PERSONAL	12,703	6,481		19,184	3,176	9,341	19,184	0
	159D	OTRAS PRESTACIONES A TRABAJADORES	98,593		24,522	74,071	6,734	44,023	74,071	0
	159F	APORTACION A PENSIONES DE FUNCIONARIOS	57,993	22,014		80,007	14,498	22,487	80,007	0
	159G	APORTACION A PENSIONES DEL PERSONAL	82,317		1,569	80,748	20,579	20,187	80,748	0
	159H	APORTACION A PENSIONES POR TRABAJADORES	174,554		14,975	159,579	43,638	37,867	159,579	0
	159J	BONO ANUAL A FUNCIONARIOS	67,122		6,308	60,814	16,780	25,114	60,814	0
	159K	BONO ANUAL AL PERSONAL	37,195	23,652		60,847	9,299	25,147	60,847	0
	1711	ESTIMULO POR AÑO DE SERVICIO	5,000	6,600		11,600	0	0	11,600	0
2000 MATERIALES Y SUMINISTROS			382,925	58,600	147,071	294,454	85,450	116,868	294,454	0
	2111	MATERIALES ÚTILES Y EQUIPOS MENORES DE OFICINA	20,500.00		3,612	16,888	5,500	6,635	16,888	0
	2121	MATERIALES Y ÚTILES DE IMPRESIÓN Y REPRODUCCIÓN	17,500.00		10,649	6,851	3,500	3,290	6,851	0
	2141	MATERIALES, ÚTILES Y EQUIPOS MENORES DE TECNOLOGÍAS DE LA INFORMACIÓN Y COMUNICACIÓN	32,000.00		3,247	28,753	8,000	10,907	28,753	0
	2151	MATERIAL IMPRESO E INFORMACIÓN DIGITAL	13,000.00	5,405		18,405	3,500	302	18,405	0
	2161	MATERIAL DE LIMPIEZA	9,000.00		4,201	4,799	2,500	1,277	4,799	0
	2171	MATERIALES YÚTILES DE ENSEÑANZA	0.00	960		960	0	0	960	0
	2211	PRODUCTOS ALIMENTICIOS PARA PERSONAS	4,800.00	988		5,788	1,200	2,646	5,788	0
	2421	CEMENTO Y PRODUCTOS DE CONCRETO	775.00		775	0	0	0	0	0
	2431	CAL, YESO Y PRODUCTOS DE YESO	350.00		350	0	0	0	0	0
	2461	MATERIAL ELÉCTRICO Y ELECTRÓNICO	1,500.00		1,454	46	0	0	46	0
	2491	OTROS MATERIALES Y ARTÍCULOS DE CONSTRUCCIÓN Y REPARACIÓN	3,000.00	2,682		5,682	0	0	5,682	0
	2531	MEDICINAS Y PRODUCTOS FARMACÉUTICOS	2,000.00	8,913		10,913	0	9,180	10,913	0
	2541	MATERIALES, ACCESORIOS Y SUMINISTROS MÉDICOS	15,000.00	6,336		21,336	3,750	16,240	21,336	0
	2611	COMBUSTIBLES, LUBRICANTES Y ADITIVOS	230,000.00		107,304	122,696	56,000	35,300	122,696	0
	2721	PRENDAS DE SEGURIDAD Y PROTECCIÓN PERSONAL	3,000.00	21,787		24,787	0	24,787	24,787	0

GOBIERNO DEL ESTADO DE TLAXCALA

INSTITUTO TLAXCALTECA PARA PERSONAS CON DISCAPACIDAD

ESTADO DEL EJERCICIO PRESUPUESTARIO DE EGRESOS AL MES DE DICIEMBRE DE 2020

CAPITULO	NO DE LA PARTIDA	NOMBRE DE LA CUENTA	PRESUPUESTO ANUAL AUTORIZADO (A)	MODIFICACIONES AUMENTO (B)	DISMINUCION (C)	PRESUPUESTO MODIFICADO D= A+B-C	PROGRAMADO TRIMESTRAL (E)	EJERCIDO TRIMESTRAL (F)	EJERCIDO ACUMULADO (G)	SALDO POR EJERCER H = D-G
	2911	HERRAMIENTAS MENORES	1,500.00		1,254	246	500	0	246	0
	2921	REFACCIONES Y ACCESORIOS MENORES DE EDIFICIOS	1,000.00		949	51	0	51	51	0
	2931	REFACCIONES Y ACCESORIOS MENORES DE MOBILIARIO Y EQUIPO DE ADMINISTRACIÓN, EDUCACIONAL Y RECREATIVO	0.00	10,333		10,333	0	0	10,333	0
	2941	REFACCIONES Y ACCESORIOS MENORES DE EQUIPO DE CÓMPUTO Y TECNOLOGÍAS DE LA INFORMACIÓN	4,000.00	810		4,810	1,000	0	4,810	0
	2961	REFACCIONES Y ACCESORIOS MENORES DE EQUIPO DE TRANSPORTE	24,000.00		13,276	10,724	0	6,253	10,724	0
	2981	REFACCIONES Y ACCESORIOS MENORES DE MAQUINARIA Y OTROS EQUIPOS	0.00	170		170	0	0	170	0
	2991	REFACCIONES Y ACCESORIOS MENORES DE OTROS BIENES MUEBLES	0.00	216		216	0	0	216	0
3000	SERVICIOS GENERALES		440,773	21,109	167,399	294,483	117,698	63,547	275,438	19,045
	3111	ENERGÍA ELÉCTRICA	30,000		7,560	22,440	5,000	0	22,440	0
	3131	AGUA	4,000	2,822		6,822	0	0	6,822	0
	3141	TELEFONÍA TRADICIONAL	26,000	4,344		30,344	6,498	7,486	30,344	0
	3151	TELEFONÍA CELULAR	2,400	188		2,588	600	597	2,588	0
	3171	SERVICIO DE ACCESO DE INTERNET, REDES Y PROCESAMIENTO DE INFORMACIÓN	4,800	1,915		6,715	1,200	3,523	6,715	0
	3361	SERVICIOS DE APOYO ADMINISTRATIVO, TRADUCCIÓN, FOTOCOPIADO E IMPRESIÓN	5,000		3,810	1,190	0	0	1,190	0
	3411	SERVICIOS FINANCIEROS Y BANCARIOS	0	6	6	0	0	-6	0	0
	3451	SEGUROS DE BIENES PATRIMONIALES.	50,000	181		50,181	50,000	0	50,181	0
	3521	INSTALACIÓN, REPARACIÓN Y MANTTO DE MOBILIARIO Y EQUIPO DE ADMON, EDUCACIONAL Y RECREATIVO	8,000	1,884		9,884	0	9,884	9,884	0
	3531	INSTALACIÓN, REPARACIÓN Y MANTTO. DE MOB. Y EQ. DE CÓMPUTO Y	10,000		6,747	3,253	2,500	1,856	3,253	0
	3551	REPARACIÓN Y MANTTO. DE EQUIPO DE TRANSPORTE.	92,000		60,665	31,335	23,000	12,881	31,335	0
	3571	INSTALACIÓN, REPARACIÓN Y MANTTO. DE MAQ. OTROS EQUIPOS Y HERRAMIENTA.	2,000		1,037	963	0	963	963	0
	3581	SERVICIOS DE LIMPIEZA Y MANEJO DE DESECHOS	0	9,769		9,769	0	0	9,769	0
	3721	PASAJES TERRESTRE	1,100		1,006	94	200	0	94	0
	3751	VIÁTICOS EN EL PAÍS	9,000		7,957	1,043	2,000	454	1,043	0
	3821	GASTOS DE ORDEN SOCIAL Y CULTURAL	85,273		78,611	6,662	2,000	0	0	6,662
	3921	IMPUESTOS Y DERECHOS	15,700			15,700	700	1,867	7,167	8,533
	3981	IMPUESTOS SOBRE NÓMINAS Y OTROS QUE SE DERIVEN DE UNA RELACIÓN	95,500			95,500	24,000	24,042	91,650	3,850
4000	EROGACIONES P/APOYAR A LOS SECTORES		2,699,802	4,000,000	0	6,699,802	666,399	2,986,007	3,885,304	2,814,498
	4411	AYUDAS SOCIALES A PERSONAS	2,699,802	4,000,000		6,699,802	666,399	2,986,007	3,885,304	2,814,498
5000	DEPRECIACIÓN DE BIENES MUEBLES		0			0		40,830	40,830	-40,830
	5515	DEPRECIACIÓN DE BIENES MUEBLES	0			0		39,236	39,236	-39,236
	5517	AMORTIZACIÓN DE ACTIVOS INTANGIBLES	0			0		1,594	1,594	-1,594
TOTAL			9,109,559	4,351,582	807,060	12,654,081	2,287,600	4,702,816	9,861,368	2,792,713

Instituto Tlaxcalteca para Personas con Discapacidad
Tlaxcala

Libro de Inventario de Bienes Muebles e Inmuebles

Al 31 de diciembre de 2020

Fecha y 06/ene./2021

12:14 PM

Usr: supervisor
rptActivosConac1

NUMERO DE INVENTARIO		CANTIDAD	COSTO UNITARIO	UNIDAD DE MEDIDA	MONTO
5111000002-1	ARCHIVERO DE METAL	1	\$2,157.50	Pieza	\$2,157.50
5111000002-2	ARCHIVERO DE METAL	1	\$2,157.50	Pieza	\$2,157.50
5111000002-10	ARCHIVERO DE METAL	1	\$4,569.99	Pieza	\$4,569.99
5111000002-11	ARCHIVERO DE METAL	1	\$4,569.99	Pieza	\$4,569.99
5111000002-12	ARCHIVERO DE METAL	1	\$4,569.99	Pieza	\$4,569.99
5111000002-13	ARCHIVERO DE METAL	1	\$4,569.99	Pieza	\$4,569.99
5111000002-14	ARCHIVERO DE METAL	1	\$4,569.99	Pieza	\$4,569.99
5111000002-15	ARCHIVERO DE METAL	1	\$4,569.99	Pieza	\$4,569.99
5111000002-8	ARCHIVERO DE METAL	1	\$4,569.99	Pieza	\$4,569.99
5111000002-9	ARCHIVERO DE METAL	1	\$4,569.99	Pieza	\$4,569.99
5111000002-16	ARCHIVERO DE METAL	1	\$4,569.99	Pieza	\$4,569.99
5111000002-17	ARCHIVERO DE METAL	1	\$4,569.99	Pieza	\$4,569.99
5111000002-4	ARCHIVERO DE METAL	1	\$2,444.00	Pieza	\$2,444.00
5111000002-5	ARCHIVERO DE METAL	1	\$2,774.00	Pieza	\$2,774.00
5111000002-3	ARCHIVERO DE METAL	1	\$2,157.50	Pieza	\$2,157.50
5111000002-6	ARCHIVERO DE METAL	1	\$2,244.00	Pieza	\$2,244.00
5111000002-7	ARCHIVERO DE METAL	1	\$2,852.00	Pieza	\$2,852.00
5111000004-1	BANCA	1	\$2,150.00	Pieza	\$2,150.00
5111000004-2	BANCA	1	\$2,150.00	Pieza	\$2,150.00
5111000096-1	CREDENZA	1	\$4,175.69	Pieza	\$4,175.69
5111000026-8	ESCRITORIO DE MADERA	1	\$3,720.12	Pieza	\$3,720.12
5111000026-9	ESCRITORIO DE MADERA	1	\$3,720.12	Pieza	\$3,720.12
5111000026-1	ESCRITORIO DE MADERA	1	\$2,157.50	Pieza	\$2,157.50
5111000026-2	ESCRITORIO DE MADERA	1	\$2,465.00	Pieza	\$2,465.00

**Instituto Tlaxcalteca para Personas con Discapacidad
Tlaxcala**

Libro de Inventario de Bienes Muebles e Inmuebles

Al 31 de diciembre de 2020

Usr: supervisor
rptActivosConac1

Fecha y 06/ene./2021
12:14 PM

NUMERO DE INVENTARIO		CANTIDAD	COSTO UNITARIO	UNIDAD DE MEDIDA	MONTO
5111000026-3	ESCRITORIO DE MADERA	1	\$2,157.50	Pieza	\$2,157.50
5111000026-4	ESCRITORIO DE MADERA	1	\$2,157.50	Pieza	\$2,157.50
5111000026-5	ESCRITORIO DE MADERA	1	\$2,157.50	Pieza	\$2,157.50
5111000026-6	ESCRITORIO DE MADERA	1	\$2,157.50	Pieza	\$2,157.50
5111000026-7	ESCRITORIO DE MADERA	1	\$2,157.50	Pieza	\$2,157.50
5111000027-4	ESCRITORIO DE METAL	1	\$4,502.71	Pieza	\$4,502.71
5111000027-5	ESCRITORIO DE METAL	1	\$4,502.71	Pieza	\$4,502.71
5111000027-6	ESCRITORIO DE METAL	1	\$4,502.71	Pieza	\$4,502.71
5111000027-7	ESCRITORIO DE METAL	1	\$4,502.71	Pieza	\$4,502.71
5111000027-1	ESCRITORIO DE METAL	1	\$4,502.71	Pieza	\$4,502.71
5111000027-2	ESCRITORIO DE METAL	1	\$4,502.71	Pieza	\$4,502.71
5111000027-3	ESCRITORIO DE METAL	1	\$4,502.71	Pieza	\$4,502.71
5111000029-30	ESTANTE	1	\$1,937.66	Pieza	\$1,937.66
5111000029-31	ESTANTE	1	\$1,937.66	Pieza	\$1,937.66
5111000029-7	ESTANTE	1	\$1,937.66	Pieza	\$1,937.66
5111000029-8	ESTANTE	1	\$1,937.66	Pieza	\$1,937.66
5111000029-9	ESTANTE	1	\$1,937.66	Pieza	\$1,937.66
5111000029-10	ESTANTE	1	\$1,937.66	Pieza	\$1,937.66
5111000029-11	ESTANTE	1	\$1,937.66	Pieza	\$1,937.66
5111000029-24	ESTANTE	1	\$1,937.66	Pieza	\$1,937.66
5111000029-25	ESTANTE	1	\$1,937.66	Pieza	\$1,937.66
5111000029-26	ESTANTE	1	\$1,937.66	Pieza	\$1,937.66
5111000029-27	ESTANTE	1	\$1,937.66	Pieza	\$1,937.66
5111000029-28	ESTANTE	1	\$1,937.66	Pieza	\$1,937.66

Instituto Tlaxcalteca para Personas con Discapacidad
Tlaxcala

Libro de Inventario de Bienes Muebles e Inmuebles

Al 31 de diciembre de 2020

Fecha y 06/ene./2021

12:14 PM

Usr: supervisor
rptActivosConac1

NUMERO DE INVENTARIO		CANTIDAD	COSTO UNITARIO	UNIDAD DE MEDIDA	MONTO
5111000029-29	ESTANTE	1	\$1,937.66	Pieza	\$1,937.66
5111000029-18	ESTANTE	1	\$1,937.66	Pieza	\$1,937.66
5111000029-19	ESTANTE	1	\$1,937.66	Pieza	\$1,937.66
5111000029-20	ESTANTE	1	\$1,937.66	Pieza	\$1,937.66
5111000029-21	ESTANTE	1	\$1,937.66	Pieza	\$1,937.66
5111000029-22	ESTANTE	1	\$1,937.66	Pieza	\$1,937.66
5111000029-23	ESTANTE	1	\$1,937.66	Pieza	\$1,937.66
5111000029-12	ESTANTE	1	\$1,937.66	Pieza	\$1,937.66
5111000029-13	ESTANTE	1	\$1,937.66	Pieza	\$1,937.66
5111000029-14	ESTANTE	1	\$1,937.66	Pieza	\$1,937.66
5111000029-15	ESTANTE	1	\$1,937.66	Pieza	\$1,937.66
5111000029-16	ESTANTE	1	\$1,937.66	Pieza	\$1,937.66
5111000029-17	ESTANTE	1	\$1,937.66	Pieza	\$1,937.66
5111000029-1	ESTANTE	1	\$1,635.60	Pieza	\$1,635.60
5111000029-2	ESTANTE	1	\$1,635.60	Pieza	\$1,635.60
5111000029-3	ESTANTE	1	\$1,635.60	Pieza	\$1,635.60
5111000029-4	ESTANTE	1	\$1,635.60	Pieza	\$1,635.60
5111000029-5	ESTANTE	1	\$1,635.60	Pieza	\$1,635.60
5111000029-6	ESTANTE	1	\$1,635.60	Pieza	\$1,635.60
5111000042-1	LOCKER	1	\$1,150.00	Pieza	\$1,150.00
5111000054-1	MESA DE TRABAJO DE MADERA	1	\$4,175.70	Pieza	\$4,175.70
5111000097-5	MESA DE TRABAJO DE MADERA CON RODAJAS	1	\$1,787.97	Pieza	\$1,787.97
5111000097-1	MESA DE TRABAJO DE MADERA CON RODAJAS	1	\$1,787.97	Pieza	\$1,787.97
5111000097-2	MESA DE TRABAJO DE MADERA CON RODAJAS	1	\$1,787.97	Pieza	\$1,787.97

Instituto Tlaxcalteca para Personas con Discapacidad
Tlaxcala

Libro de Inventario de Bienes Muebles e Inmuebles

Al 31 de diciembre de 2020

Fecha y 06/ene./2021

12:14 PM

Usr: supervisor
rptActivosConac1

NUMERO DE INVENTARIO		CANTIDAD	COSTO UNITARIO	UNIDAD DE MEDIDA	MONTO
5111000097-3	MESA DE TRABAJO DE MADERA CON RODAJAS	1	\$1,787.97	Pieza	\$1,787.97
5111000097-4	MESA DE TRABAJO DE MADERA CON RODAJAS	1	\$1,787.97	Pieza	\$1,787.97
5111000098-1	MESA DE TRABAJO DE PLÁSTICO PLEGABLE	1	\$2,310.72	Pieza	\$2,310.72
5111000098-2	MESA DE TRABAJO DE PLÁSTICO PLEGABLE	1	\$2,310.72	Pieza	\$2,310.72
5111000098-6	MESA DE TRABAJO DE PLÁSTICO PLEGABLE	1	\$2,729.94	Pieza	\$2,729.94
5111000098-7	MESA DE TRABAJO DE PLÁSTICO PLEGABLE	1	\$2,729.94	Pieza	\$2,729.94
5111000098-8	MESA DE TRABAJO DE PLÁSTICO PLEGABLE	1	\$2,729.94	Pieza	\$2,729.94
5111000098-9	MESA DE TRABAJO DE PLÁSTICO PLEGABLE	1	\$2,729.94	Pieza	\$2,729.94
5111000098-10	MESA DE TRABAJO DE PLÁSTICO PLEGABLE	1	\$2,729.94	Pieza	\$2,729.94
5111000098-11	MESA DE TRABAJO DE PLÁSTICO PLEGABLE	1	\$2,729.94	Pieza	\$2,729.94
5111000098-3	MESA DE TRABAJO DE PLÁSTICO PLEGABLE	1	\$2,310.72	Pieza	\$2,310.72
5111000098-4	MESA DE TRABAJO DE PLÁSTICO PLEGABLE	1	\$2,310.72	Pieza	\$2,310.72
5111000098-5	MESA DE TRABAJO DE PLÁSTICO PLEGABLE	1	\$2,310.72	Pieza	\$2,310.72
5111000056-1	MESA DE TRABAJO REDONDA DE MADERA	1	\$2,027.68	Pieza	\$2,027.68
5111000099-1	MÓDULO DE OFICINA DE MADERA	1	\$9,860.00	Pieza	\$9,860.00
5111000100-1	MUEBLE ESPECIAL PARA COMPUTADORA DE MADERA	1	\$1,898.85	Pieza	\$1,898.85
5111000100-2	MUEBLE ESPECIAL PARA COMPUTADORA DE MADERA	1	\$1,898.85	Pieza	\$1,898.85
5111000100-3	MUEBLE ESPECIAL PARA COMPUTADORA DE MADERA	1	\$1,178.85	Pieza	\$1,178.85
5111000071-1	PIZARRONES Y ROTAFOLIOS	1	\$1,320.00	Pieza	\$1,320.00
5111000086-82	SILLA	1	\$701.57	Pieza	\$701.57
5111000086-83	SILLA	1	\$701.57	Pieza	\$701.57
5111000086-84	SILLA	1	\$701.57	Pieza	\$701.57
5111000086-85	SILLA	1	\$701.57	Pieza	\$701.57
5111000086-86	SILLA	1	\$701.57	Pieza	\$701.57

Instituto Tlaxcalteca para Personas con Discapacidad
Tlaxcala

Libro de Inventario de Bienes Muebles e Inmuebles

Al 31 de diciembre de 2020

Usr: supervisor
rptActivosConac1

Fecha y 06/ene./2021
12:14 PM

NUMERO DE INVENTARIO		CANTIDAD	COSTO UNITARIO	UNIDAD DE MEDIDA	MONTO
5111000086-87	SILLA	1	\$701.57	Pieza	\$701.57
5111000086-76	SILLA	1	\$701.57	Pieza	\$701.57
5111000086-77	SILLA	1	\$701.57	Pieza	\$701.57
5111000086-78	SILLA	1	\$701.57	Pieza	\$701.57
5111000086-79	SILLA	1	\$701.57	Pieza	\$701.57
5111000086-80	SILLA	1	\$701.57	Pieza	\$701.57
5111000086-81	SILLA	1	\$701.57	Pieza	\$701.57
5111000086-70	SILLA	1	\$701.57	Pieza	\$701.57
5111000086-71	SILLA	1	\$701.57	Pieza	\$701.57
5111000086-72	SILLA	1	\$701.57	Pieza	\$701.57
5111000086-73	SILLA	1	\$701.57	Pieza	\$701.57
5111000086-74	SILLA	1	\$701.57	Pieza	\$701.57
5111000086-75	SILLA	1	\$701.57	Pieza	\$701.57
5111000086-64	SILLA	1	\$701.57	Pieza	\$701.57
5111000086-65	SILLA	1	\$701.57	Pieza	\$701.57
5111000086-66	SILLA	1	\$701.57	Pieza	\$701.57
5111000086-67	SILLA	1	\$701.57	Pieza	\$701.57
5111000086-68	SILLA	1	\$701.57	Pieza	\$701.57
5111000086-69	SILLA	1	\$701.57	Pieza	\$701.57
5111000086-58	SILLA	1	\$701.57	Pieza	\$701.57
5111000086-59	SILLA	1	\$701.57	Pieza	\$701.57
5111000086-60	SILLA	1	\$701.57	Pieza	\$701.57
5111000086-61	SILLA	1	\$701.57	Pieza	\$701.57
5111000086-62	SILLA	1	\$701.57	Pieza	\$701.57

Instituto Tlaxcalteca para Personas con Discapacidad

Tlaxcala

Libro de Inventario de Bienes Muebles e Inmuebles

Al 31 de diciembre de 2020

Fecha y 06/ene./2021

12:14 PM

Usr: supervisor
rptActivosConac1

NUMERO DE INVENTARIO		CANTIDAD	COSTO UNITARIO	UNIDAD DE MEDIDA	MONTO
5111000086-63	SILLA	1	\$701.57	Pieza	\$701.57
5111000086-52	SILLA	1	\$701.57	Pieza	\$701.57
5111000086-53	SILLA	1	\$701.57	Pieza	\$701.57
5111000086-54	SILLA	1	\$701.57	Pieza	\$701.57
5111000086-55	SILLA	1	\$701.57	Pieza	\$701.57
5111000086-56	SILLA	1	\$701.57	Pieza	\$701.57
5111000086-57	SILLA	1	\$701.57	Pieza	\$701.57
5111000086-46	SILLA	1	\$701.57	Pieza	\$701.57
5111000086-47	SILLA	1	\$701.57	Pieza	\$701.57
5111000086-48	SILLA	1	\$701.57	Pieza	\$701.57
5111000086-49	SILLA	1	\$701.57	Pieza	\$701.57
5111000086-50	SILLA	1	\$701.57	Pieza	\$701.57
5111000086-51	SILLA	1	\$701.57	Pieza	\$701.57
5111000086-40	SILLA	1	\$701.57	Pieza	\$701.57
5111000086-41	SILLA	1	\$701.57	Pieza	\$701.57
5111000086-42	SILLA	1	\$701.57	Pieza	\$701.57
5111000086-43	SILLA	1	\$701.57	Pieza	\$701.57
5111000086-44	SILLA	1	\$701.57	Pieza	\$701.57
5111000086-45	SILLA	1	\$701.57	Pieza	\$701.57
5111000086-34	SILLA	1	\$701.57	Pieza	\$701.57
5111000086-35	SILLA	1	\$701.57	Pieza	\$701.57
5111000086-36	SILLA	1	\$701.57	Pieza	\$701.57
5111000086-37	SILLA	1	\$701.57	Pieza	\$701.57
5111000086-38	SILLA	1	\$701.57	Pieza	\$701.57

Instituto Tlaxcalteca para Personas con Discapacidad
Tlaxcala

Libro de Inventario de Bienes Muebles e Inmuebles

Al 31 de diciembre de 2020

Fecha y 06/ene./2021

12:14 PM

Usr: supervisor
rptActivosConac1

NUMERO DE INVENTARIO		CANTIDAD	COSTO UNITARIO	UNIDAD DE MEDIDA	MONTO
5111000086-39	SILLA	1	\$701.57	Pieza	\$701.57
5111000086-1	SILLA	1	\$588.12	Pieza	\$588.12
5111000086-2	SILLA	1	\$588.12	Pieza	\$588.12
5111000086-3	SILLA	1	\$588.12	Pieza	\$588.12
5111000086-88	SILLA	1	\$701.57	Pieza	\$701.57
5111000086-89	SILLA	1	\$701.57	Pieza	\$701.57
5111000086-90	SILLA	1	\$701.57	Pieza	\$701.57
5111000086-31	SILLA	1	\$701.57	Pieza	\$701.57
5111000086-32	SILLA	1	\$701.57	Pieza	\$701.57
5111000086-33	SILLA	1	\$701.57	Pieza	\$701.57
5111000086-28	SILLA	1	\$588.12	Pieza	\$588.12
5111000086-29	SILLA	1	\$588.12	Pieza	\$588.12
5111000086-30	SILLA	1	\$588.12	Pieza	\$588.12
5111000086-22	SILLA	1	\$588.12	Pieza	\$588.12
5111000086-23	SILLA	1	\$588.12	Pieza	\$588.12
5111000086-24	SILLA	1	\$588.12	Pieza	\$588.12
5111000086-25	SILLA	1	\$588.12	Pieza	\$588.12
5111000086-26	SILLA	1	\$588.12	Pieza	\$588.12
5111000086-27	SILLA	1	\$588.12	Pieza	\$588.12
5111000086-16	SILLA	1	\$588.12	Pieza	\$588.12
5111000086-17	SILLA	1	\$588.12	Pieza	\$588.12
5111000086-18	SILLA	1	\$588.12	Pieza	\$588.12
5111000086-19	SILLA	1	\$588.12	Pieza	\$588.12
5111000086-20	SILLA	1	\$588.12	Pieza	\$588.12

Instituto Tlaxcalteca para Personas con Discapacidad
Tlaxcala

Libro de Inventario de Bienes Muebles e Inmuebles

Al 31 de diciembre de 2020

Fecha y 06/ene./2021

12:14 PM

Usr: supervisor
rptActivosConac1

NUMERO DE INVENTARIO		CANTIDAD	COSTO UNITARIO	UNIDAD DE MEDIDA	MONTO
5111000086-21	SILLA	1	\$588.12	Pieza	\$588.12
5111000086-10	SILLA	1	\$588.12	Pieza	\$588.12
5111000086-11	SILLA	1	\$588.12	Pieza	\$588.12
5111000086-12	SILLA	1	\$588.12	Pieza	\$588.12
5111000086-13	SILLA	1	\$588.12	Pieza	\$588.12
5111000086-14	SILLA	1	\$588.12	Pieza	\$588.12
5111000086-15	SILLA	1	\$588.12	Pieza	\$588.12
5111000086-4	SILLA	1	\$588.12	Pieza	\$588.12
5111000086-5	SILLA	1	\$588.12	Pieza	\$588.12
5111000086-6	SILLA	1	\$588.12	Pieza	\$588.12
5111000086-7	SILLA	1	\$588.12	Pieza	\$588.12
5111000086-8	SILLA	1	\$588.12	Pieza	\$588.12
5111000086-9	SILLA	1	\$588.12	Pieza	\$588.12
5111000101-3	SILLÓN EJECUTIVO DE VINIL	1	\$2,901.45	Pieza	\$2,901.45
5111000101-2	SILLÓN EJECUTIVO DE VINIL	1	\$2,900.00	Pieza	\$2,900.00
5111000101-1	SILLÓN EJECUTIVO DE VINIL	1	\$1,062.50	Pieza	\$1,062.50
5111000101-4	SILLÓN EJECUTIVO DE VINIL	1	\$6,728.00	Pieza	\$6,728.00
5111000103-15	SILLÓN GIRATORIO SECRETARIAL	1	\$1,602.95	Pieza	\$1,602.95
5111000103-16	SILLÓN GIRATORIO SECRETARIAL	1	\$1,602.95	Pieza	\$1,602.95
5111000103-17	SILLÓN GIRATORIO SECRETARIAL	1	\$1,602.95	Pieza	\$1,602.95
5111000103-1	SILLÓN GIRATORIO SECRETARIAL	1	\$1,602.95	Pieza	\$1,602.95
5111000103-2	SILLÓN GIRATORIO SECRETARIAL	1	\$1,602.95	Pieza	\$1,602.95
5111000103-9	SILLÓN GIRATORIO SECRETARIAL	1	\$1,602.95	Pieza	\$1,602.95
5111000103-10	SILLÓN GIRATORIO SECRETARIAL	1	\$1,602.95	Pieza	\$1,602.95

Instituto Tlaxcalteca para Personas con Discapacidad

Tlaxcala

Libro de Inventario de Bienes Muebles e Inmuebles

Al 31 de diciembre de 2020

Fecha y 06/ene./2021

12:14 PM

Usr: supervisor
rptActivosConac1

NUMERO DE INVENTARIO		CANTIDAD	COSTO UNITARIO	UNIDAD DE MEDIDA	MONTO
5111000103-11	SILLÓN GIRATORIO SECRETARIAL	1	\$1,602.95	Pieza	\$1,602.95
5111000103-12	SILLÓN GIRATORIO SECRETARIAL	1	\$1,602.95	Pieza	\$1,602.95
5111000103-13	SILLÓN GIRATORIO SECRETARIAL	1	\$1,602.95	Pieza	\$1,602.95
5111000103-14	SILLÓN GIRATORIO SECRETARIAL	1	\$1,602.95	Pieza	\$1,602.95
5111000103-3	SILLÓN GIRATORIO SECRETARIAL	1	\$1,602.95	Pieza	\$1,602.95
5111000103-4	SILLÓN GIRATORIO SECRETARIAL	1	\$1,602.95	Pieza	\$1,602.95
5111000103-5	SILLÓN GIRATORIO SECRETARIAL	1	\$1,602.95	Pieza	\$1,602.95
5111000103-6	SILLÓN GIRATORIO SECRETARIAL	1	\$1,602.95	Pieza	\$1,602.95
5111000103-7	SILLÓN GIRATORIO SECRETARIAL	1	\$1,602.95	Pieza	\$1,602.95
5111000103-8	SILLÓN GIRATORIO SECRETARIAL	1	\$1,602.95	Pieza	\$1,602.95
5111000102-5	SILLÓN SEMIEJECUTIVO DE VINIL	1	\$720.00	Pieza	\$720.00
5111000102-4	SILLÓN SEMIEJECUTIVO DE VINIL	1	\$2,668.00	Pieza	\$2,668.00
5111000102-1	SILLÓN SEMIEJECUTIVO DE VINIL	1	\$1,057.50	Pieza	\$1,057.50
5111000102-2	SILLÓN SEMIEJECUTIVO DE VINIL	1	\$1,057.50	Pieza	\$1,057.50
5111000102-3	SILLÓN SEMIEJECUTIVO DE VINIL	1	\$1,057.50	Pieza	\$1,057.50
5121000007-1	SOFA	1	\$14,326.00	Pieza	\$14,326.00
5121000007-2	SOFA	1	\$14,326.00	Pieza	\$14,326.00
5151000126-15	EQUIPO DE CÓMPUTO	1	\$16,771.86	Pieza	\$16,771.86
5151000126-16	EQUIPO DE CÓMPUTO	1	\$16,771.86	Pieza	\$16,771.86
5151000126-17	EQUIPO DE CÓMPUTO	1	\$16,771.86	Pieza	\$16,771.86
5151000126-18	EQUIPO DE CÓMPUTO	1	\$16,771.86	Pieza	\$16,771.86
5151000126-19	EQUIPO DE CÓMPUTO	1	\$16,771.86	Pieza	\$16,771.86
5151000126-10	EQUIPO DE CÓMPUTO	1	\$4,408.00	Pieza	\$4,408.00
5151000126-11	EQUIPO DE CÓMPUTO	1	\$9,620.52	Pieza	\$9,620.52

Instituto Tlaxcalteca para Personas con Discapacidad

Tlaxcala

Libro de Inventario de Bienes Muebles e Inmuebles

Al 31 de diciembre de 2020

Fecha y 06/ene./2021

12:14 PM

Usr: supervisor
rptActivosConac1

NUMERO DE INVENTARIO		CANTIDAD	COSTO UNITARIO	UNIDAD DE MEDIDA	MONTO
5151000126-12	EQUIPO DE CÓMPUTO	1	\$9,620.52	Pieza	\$9,620.52
5151000126-13	EQUIPO DE CÓMPUTO	1	\$6,819.77	Pieza	\$6,819.77
5151000126-14	EQUIPO DE CÓMPUTO	1	\$11,994.42	Pieza	\$11,994.42
5151000126-6	EQUIPO DE CÓMPUTO	1	\$6,260.00	Pieza	\$6,260.00
5151000126-7	EQUIPO DE CÓMPUTO	1	\$6,260.00	Pieza	\$6,260.00
5151000126-8	EQUIPO DE CÓMPUTO	1	\$6,260.00	Pieza	\$6,260.00
5151000126-9	EQUIPO DE CÓMPUTO	1	\$4,200.00	Pieza	\$4,200.00
5151000126-2	EQUIPO DE CÓMPUTO	1	\$7,686.00	Pieza	\$7,686.00
5151000126-3	EQUIPO DE CÓMPUTO	1	\$6,993.48	Pieza	\$6,993.48
5151000126-4	EQUIPO DE CÓMPUTO	1	\$7,075.00	Pieza	\$7,075.00
5151000126-5	EQUIPO DE CÓMPUTO	1	\$6,260.00	Pieza	\$6,260.00
5151000126-1	EQUIPO DE CÓMPUTO	1	\$2,996.92	Pieza	\$2,996.92
5151000042-3	IMPRESORA LASSER	1	\$27,666.00	Pieza	\$27,666.00
5151000042-2	IMPRESORA LASSER	1	\$3,999.00	Pieza	\$3,999.00
5151000042-1	IMPRESORA LASSER	1	\$2,400.00	Pieza	\$2,400.00
5151000043-1	IMPRESORA PARA CÓDIGO DE BARRAS	1	\$4,000.00	Pieza	\$4,000.00
5151000066-1	MICROCOMPUTADORA PORTATIL -- LAPTOP--	1	\$7,830.00	Pieza	\$7,830.00
5151000066-2	MICROCOMPUTADORA PORTATIL -- LAPTOP--	1	\$8,188.44	Pieza	\$8,188.44
5151000066-3	MICROCOMPUTADORA PORTATIL -- LAPTOP--	1	\$9,535.37	Pieza	\$9,535.37
5151000125-1	ROUTER (ETHERNET	1	\$603.20	Pieza	\$603.20
5151000101-1	TABLETA DIGITALIZADORA	1	\$11,085.01	Pieza	\$11,085.01
5151000124-1	TELEFONO SECRETARIAL	1	\$179.00	Pieza	\$179.00
5151000124-2	TELEFONO SECRETARIAL	1	\$149.00	Pieza	\$149.00
5191000007-1	ASPIRADORA	1	\$1,724.91	Pieza	\$1,724.91

**Instituto Tlaxcalteca para Personas con Discapacidad
Tlaxcala**

Libro de Inventario de Bienes Muebles e Inmuebles

Usr: supervisor
rptActivosConac1

Al 31 de diciembre de 2020

Fecha y 06/ene./2021
12:14 PM

NUMERO DE INVENTARIO		CANTIDAD	COSTO UNITARIO	UNIDAD DE MEDIDA	MONTO
5191000187-1	BATIDORA DE PEDESTAL	1	\$7,451.13	Pieza	\$7,451.13
5191000188-1	CAFETERA	1	\$2,919.27	Pieza	\$2,919.27
5191000052-1	ENFRIADOR Y CALENTADOR DE AGUA	1	\$3,283.96	Pieza	\$3,283.96
5191000052-2	ENFRIADOR Y CALENTADOR DE AGUA	1	\$3,283.96	Pieza	\$3,283.96
5191000054-1	ENGARGOLADORA	1	\$1,799.00	Pieza	\$1,799.00
5191000054-2	ENGARGOLADORA	1	\$2,399.00	Pieza	\$2,399.00
5191000066-1	ESTUFA COCINA (GAS O ELÉCTRICA)	1	\$8,987.68	Pieza	\$8,987.68
5191000071-1	EXTRACTOR JUGOS	1	\$3,605.44	Pieza	\$3,605.44
5191000185-1	FOTOCOPIADORA MULTIFUNCIONAL	1	\$11,173.00	Pieza	\$11,173.00
5191000185-2	FOTOCOPIADORA MULTIFUNCIONAL	1	\$13,451.00	Pieza	\$13,451.00
5191000080-1	GRABADORA DISCO	1	\$6,260.87	Pieza	\$6,260.87
5191000082-1	HORNO COCINA (GAS O ELÉCTRICO)	1	\$3,598.53	Pieza	\$3,598.53
5191000186-1	HORNO TOSTADOR	1	\$2,518.28	Pieza	\$2,518.28
5191000098-1	LICUADORA (COCINA)	1	\$1,937.54	Pieza	\$1,937.54
5191000149-1	RAMPA CON ESCALERA RECTA DE MADERA, CON BASTIDOR TUBULAR	1	\$19,662.00	Pieza	\$19,662.00
5191000152-1	REFRIGERADOR (COCINA)	1	\$27,863.54	Pieza	\$27,863.54
5191000156-1	RELOJ CHECADOR	1	\$2,700.00	Pieza	\$2,700.00
5191000159-1	RELOJ PARED	1	\$437.32	Pieza	\$437.32
5191000159-2	RELOJ PARED	1	\$437.32	Pieza	\$437.32
5191000159-3	RELOJ PARED	1	\$437.32	Pieza	\$437.32
5211000039-1	EQUIPO DE SONIDO INTEGRADO (BOCINAS Y MICRÓFONOS)	1	\$10,569.03	Pieza	\$10,569.03
5211000059-1	PANTALLA DE PLASMA	1	\$6,571.40	Pieza	\$6,571.40
5211000060-1	PANTALLA PROYECTOR	1	\$9,284.41	Pieza	\$9,284.41
5211000061-2	PANTALLA TRIPIE	1	\$2,450.67	Pieza	\$2,450.67

Instituto Tlaxcalteca para Personas con Discapacidad
Tlaxcala

Libro de Inventario de Bienes Muebles e Inmuebles

Al 31 de diciembre de 2020

Usr: supervisor
rptActivosConac1

Fecha y 06/ene./2021
12:14 PM

NUMERO DE INVENTARIO		CANTIDAD	COSTO UNITARIO	UNIDAD DE MEDIDA	MONTO
5211000061-1	PANTALLA TRIPIE	1	\$1,739.00	Pieza	\$1,739.00
5231000012-8	CÁMARA FOTOGRÁFICA DIGITAL	1	\$3,420.14	Pieza	\$3,420.14
5231000012-9	CÁMARA FOTOGRÁFICA DIGITAL	1	\$3,420.14	Pieza	\$3,420.14
5231000012-10	CÁMARA FOTOGRÁFICA DIGITAL	1	\$3,420.14	Pieza	\$3,420.14
5231000012-11	CÁMARA FOTOGRÁFICA DIGITAL	1	\$3,420.14	Pieza	\$3,420.14
5231000012-12	CÁMARA FOTOGRÁFICA DIGITAL	1	\$3,420.14	Pieza	\$3,420.14
5231000012-2	CÁMARA FOTOGRÁFICA DIGITAL	1	\$1,807.99	Pieza	\$1,807.99
5231000012-3	CÁMARA FOTOGRÁFICA DIGITAL	1	\$5,462.71	Pieza	\$5,462.71
5231000012-4	CÁMARA FOTOGRÁFICA DIGITAL	1	\$2,268.63	Pieza	\$2,268.63
5231000012-5	CÁMARA FOTOGRÁFICA DIGITAL	1	\$2,268.63	Pieza	\$2,268.63
5231000012-6	CÁMARA FOTOGRÁFICA DIGITAL	1	\$8,120.00	Pieza	\$8,120.00
5231000012-7	CÁMARA FOTOGRÁFICA DIGITAL	1	\$3,420.14	Pieza	\$3,420.14
5231000012-1	CÁMARA FOTOGRÁFICA DIGITAL	1	\$1,807.99	Pieza	\$1,807.99
5291000127-1	MESA DE PREESCOLAR	1	\$1,311.96	Pieza	\$1,311.96
5291000127-2	MESA DE PREESCOLAR	1	\$1,311.96	Pieza	\$1,311.96
5291000127-3	MESA DE PREESCOLAR	1	\$1,311.96	Pieza	\$1,311.96
5291000127-4	MESA DE PREESCOLAR	1	\$1,311.96	Pieza	\$1,311.96
5291000127-5	MESA DE PREESCOLAR	1	\$1,311.96	Pieza	\$1,311.96
5291000127-6	MESA DE PREESCOLAR	1	\$1,311.96	Pieza	\$1,311.96
5291000125-2	MESA DE PRIMARIA	1	\$975.56	Pieza	\$975.56
5291000125-3	MESA DE PRIMARIA	1	\$975.56	Pieza	\$975.56
5291000125-4	MESA DE PRIMARIA	1	\$975.56	Pieza	\$975.56
5291000125-5	MESA DE PRIMARIA	1	\$975.56	Pieza	\$975.56
5291000125-6	MESA DE PRIMARIA	1	\$975.56	Pieza	\$975.56

Instituto Tlaxcalteca para Personas con Discapacidad
Tlaxcala

Libro de Inventario de Bienes Muebles e Inmuebles

Al 31 de diciembre de 2020

Usr: supervisor
rptActivosConac1

Fecha y 06/ene./2021
12:14 PM

NUMERO DE INVENTARIO		CANTIDAD	COSTO UNITARIO	UNIDAD DE MEDIDA	MONTO
5291000125-7	MESA DE PRIMARIA	1	\$975.56	Pieza	\$975.56
5291000125-8	MESA DE PRIMARIA	1	\$975.56	Pieza	\$975.56
5291000125-9	MESA DE PRIMARIA	1	\$975.56	Pieza	\$975.56
5291000125-10	MESA DE PRIMARIA	1	\$975.56	Pieza	\$975.56
5291000125-1	MESA DE PRIMARIA	1	\$975.56	Pieza	\$975.56
5291000124-26	SILLA PARA PREESCOLAR RIGIDAS	1	\$311.17	Pieza	\$311.17
5291000124-27	SILLA PARA PREESCOLAR RIGIDAS	1	\$311.17	Pieza	\$311.17
5291000124-28	SILLA PARA PREESCOLAR RIGIDAS	1	\$311.17	Pieza	\$311.17
5291000124-29	SILLA PARA PREESCOLAR RIGIDAS	1	\$311.17	Pieza	\$311.17
5291000124-30	SILLA PARA PREESCOLAR RIGIDAS	1	\$311.17	Pieza	\$311.17
5291000124-31	SILLA PARA PREESCOLAR RIGIDAS	1	\$311.17	Pieza	\$311.17
5291000124-20	SILLA PARA PREESCOLAR RIGIDAS	1	\$311.17	Pieza	\$311.17
5291000124-21	SILLA PARA PREESCOLAR RIGIDAS	1	\$311.17	Pieza	\$311.17
5291000124-22	SILLA PARA PREESCOLAR RIGIDAS	1	\$311.17	Pieza	\$311.17
5291000124-23	SILLA PARA PREESCOLAR RIGIDAS	1	\$311.17	Pieza	\$311.17
5291000124-24	SILLA PARA PREESCOLAR RIGIDAS	1	\$311.17	Pieza	\$311.17
5291000124-25	SILLA PARA PREESCOLAR RIGIDAS	1	\$311.17	Pieza	\$311.17
5291000124-14	SILLA PARA PREESCOLAR RIGIDAS	1	\$311.17	Pieza	\$311.17
5291000124-15	SILLA PARA PREESCOLAR RIGIDAS	1	\$311.17	Pieza	\$311.17
5291000124-16	SILLA PARA PREESCOLAR RIGIDAS	1	\$311.17	Pieza	\$311.17
5291000124-17	SILLA PARA PREESCOLAR RIGIDAS	1	\$311.17	Pieza	\$311.17
5291000124-18	SILLA PARA PREESCOLAR RIGIDAS	1	\$311.17	Pieza	\$311.17
5291000124-19	SILLA PARA PREESCOLAR RIGIDAS	1	\$311.17	Pieza	\$311.17
5291000124-8	SILLA PARA PREESCOLAR RIGIDAS	1	\$311.17	Pieza	\$311.17

Instituto Tlaxcalteca para Personas con Discapacidad

Tlaxcala

Libro de Inventario de Bienes Muebles e Inmuebles

Al 31 de diciembre de 2020

Fecha y 06/ene./2021

12:14 PM

Usr: supervisor
rptActivosConac1

NUMERO DE INVENTARIO		CANTIDAD	COSTO UNITARIO	UNIDAD DE MEDIDA	MONTO
5291000124-9	SILLA PARA PREESCOLAR RIGIDAS	1	\$311.17	Pieza	\$311.17
5291000124-10	SILLA PARA PREESCOLAR RIGIDAS	1	\$311.17	Pieza	\$311.17
5291000124-11	SILLA PARA PREESCOLAR RIGIDAS	1	\$311.17	Pieza	\$311.17
5291000124-12	SILLA PARA PREESCOLAR RIGIDAS	1	\$311.17	Pieza	\$311.17
5291000124-13	SILLA PARA PREESCOLAR RIGIDAS	1	\$311.17	Pieza	\$311.17
5291000124-2	SILLA PARA PREESCOLAR RIGIDAS	1	\$311.17	Pieza	\$311.17
5291000124-3	SILLA PARA PREESCOLAR RIGIDAS	1	\$311.17	Pieza	\$311.17
5291000124-4	SILLA PARA PREESCOLAR RIGIDAS	1	\$311.17	Pieza	\$311.17
5291000124-5	SILLA PARA PREESCOLAR RIGIDAS	1	\$311.17	Pieza	\$311.17
5291000124-6	SILLA PARA PREESCOLAR RIGIDAS	1	\$311.17	Pieza	\$311.17
5291000124-7	SILLA PARA PREESCOLAR RIGIDAS	1	\$311.17	Pieza	\$311.17
5291000124-32	SILLA PARA PREESCOLAR RIGIDAS	1	\$311.17	Pieza	\$311.17
5291000124-33	SILLA PARA PREESCOLAR RIGIDAS	1	\$311.17	Pieza	\$311.17
5291000124-34	SILLA PARA PREESCOLAR RIGIDAS	1	\$311.17	Pieza	\$311.17
5291000124-35	SILLA PARA PREESCOLAR RIGIDAS	1	\$311.17	Pieza	\$311.17
5291000124-36	SILLA PARA PREESCOLAR RIGIDAS	1	\$311.17	Pieza	\$311.17
5291000124-1	SILLA PARA PREESCOLAR RIGIDAS	1	\$311.17	Pieza	\$311.17
5291000126-1	SILLA PARA PRIMARIA	1	\$496.19	Pieza	\$496.19
5291000126-2	SILLA PARA PRIMARIA	1	\$496.19	Pieza	\$496.19
5291000126-3	SILLA PARA PRIMARIA	1	\$496.19	Pieza	\$496.19
5291000126-16	SILLA PARA PRIMARIA	1	\$496.19	Pieza	\$496.19
5291000126-17	SILLA PARA PRIMARIA	1	\$496.19	Pieza	\$496.19
5291000126-18	SILLA PARA PRIMARIA	1	\$496.19	Pieza	\$496.19
5291000126-19	SILLA PARA PRIMARIA	1	\$496.19	Pieza	\$496.19

Instituto Tlaxcalteca para Personas con Discapacidad
Tlaxcala

Libro de Inventario de Bienes Muebles e Inmuebles

Al 31 de diciembre de 2020

Usr: supervisor
rptActivosConac1

Fecha y 06/ene./2021
12:14 PM

NUMERO DE INVENTARIO		CANTIDAD	COSTO UNITARIO	UNIDAD DE MEDIDA	MONTO
5291000126-20	SILLA PARA PRIMARIA	1	\$496.19	Pieza	\$496.19
5291000126-10	SILLA PARA PRIMARIA	1	\$496.19	Pieza	\$496.19
5291000126-11	SILLA PARA PRIMARIA	1	\$496.19	Pieza	\$496.19
5291000126-12	SILLA PARA PRIMARIA	1	\$496.19	Pieza	\$496.19
5291000126-13	SILLA PARA PRIMARIA	1	\$496.19	Pieza	\$496.19
5291000126-14	SILLA PARA PRIMARIA	1	\$496.19	Pieza	\$496.19
5291000126-15	SILLA PARA PRIMARIA	1	\$496.19	Pieza	\$496.19
5291000126-4	SILLA PARA PRIMARIA	1	\$496.19	Pieza	\$496.19
5291000126-5	SILLA PARA PRIMARIA	1	\$496.19	Pieza	\$496.19
5291000126-6	SILLA PARA PRIMARIA	1	\$496.19	Pieza	\$496.19
5291000126-7	SILLA PARA PRIMARIA	1	\$496.19	Pieza	\$496.19
5291000126-8	SILLA PARA PRIMARIA	1	\$496.19	Pieza	\$496.19
5291000126-9	SILLA PARA PRIMARIA	1	\$496.19	Pieza	\$496.19
5311000279-1	BALANCÍN DE MADERA	1	\$1,054.00	Pieza	\$1,054.00
5311000277-1	BASCULA DE PISO CON ESTADIMETRO	1	\$6,374.20	Pieza	\$6,374.20
5311000278-1	BIOMBO PARA CONSULTORIO	1	\$1,380.00	Pieza	\$1,380.00
5311000283-1	COMBO DE ELECTROTERAPIA	1	\$68,528.79	Pieza	\$68,528.79
5321000068-2	COMPRESERO (EQ.QUE MANTIENE LAS COMPRESAS HÚMEDAS A TEMPERATURA TERAPÉUTICAS	1	\$37,068.41	Pieza	\$37,068.41
5321000068-1	COMPRESERO (EQ.QUE MANTIENE LAS COMPRESAS HÚMEDAS A TEMPERATURA TERAPÉUTICAS	1	\$18,439.85	Pieza	\$18,439.85
5321000068-3	COMPRESERO (EQ.QUE MANTIENE LAS COMPRESAS HÚMEDAS A TEMPERATURA TERAPÉUTICAS	1	\$36,377.60	Pieza	\$36,377.60
5311000280-1	ELECTROESTIMULADOR	1	\$10,000.00	Pieza	\$10,000.00
5311000276-1	LASÉR TERAPEUTICO	1	\$60,847.88	Pieza	\$60,847.88
5311000276-2	LASÉR TERAPEUTICO	1	\$67,239.40	Pieza	\$67,239.40

Instituto Tlaxcalteca para Personas con Discapacidad
Tlaxcala

Libro de Inventario de Bienes Muebles e Inmuebles

Al 31 de diciembre de 2020

Usr: supervisor
rptActivosConac1

Fecha y 06/ene./2021
12:14 PM

NUMERO DE INVENTARIO		CANTIDAD	COSTO UNITARIO	UNIDAD DE MEDIDA	MONTO
5311000188-1	MESA EXPLORACIÓN	1	\$2,800.00	Pieza	\$2,800.00
5311000203-1	MESA REHABILITACIÓN	1	\$5,582.10	Pieza	\$5,582.10
5311000203-2	MESA REHABILITACIÓN	1	\$4,702.35	Pieza	\$4,702.35
5311000203-4	MESA REHABILITACIÓN	1	\$2,859.40	Pieza	\$2,859.40
5311000203-5	MESA REHABILITACIÓN	1	\$2,523.00	Pieza	\$2,523.00
5311000203-3	MESA REHABILITACIÓN	1	\$5,104.00	Pieza	\$5,104.00
5311000281-1	SALA EQUIPADA DE REHABILITACIÓN SNOOZLEN	1	\$373,750.00	Pieza	\$373,750.00
5311000282-1	UNIDAD DE TERAPIA COMBINADA (ULTRASONIDO Y ESTIMULADOR ELÉCTRICO)	1	\$50,483.20	Pieza	\$50,483.20
5321000022-1	BAUMANÓMETRO	1	\$671.64	Pieza	\$671.64
5321000022-2	BAUMANÓMETRO	1	\$831.72	Pieza	\$831.72
5411000002-1	AUTOMOVILES	1	\$190,901.00	Pieza	\$190,901.00
5411000002-2	AUTOMOVILES	1	\$135,700.00	Pieza	\$135,700.00
5411000002-3	AUTOMOVILES	1	\$225,000.00	Pieza	\$225,000.00
5421000037-1	CAMIONETA ADAPTADA CON RAMPA	1	\$1,269,999.88	Pieza	\$1,269,999.88
5421000036-1	UNIDAD MÓVIL DE REHABILITACIÓN	1	\$759,000.00	Pieza	\$759,000.00
5651000016-1	CONMUTADOR TELEFÓNICO AUTOMÁTICO	1	\$12,289.04	Pieza	\$12,289.04
5671000162-1	COMPRESOR	1	\$1,177.00	Pieza	\$1,177.00
5671000162-2	COMPRESOR	1	\$5,400.00	Pieza	\$5,400.00
5671000158-1	DESBROZADORA	1	\$4,224.14	Pieza	\$4,224.14
5671000159-1	MÁQUINA SOLDADORA	1	\$3,599.00	Pieza	\$3,599.00
5671000160-1	PODADORA	1	\$4,226.38	Pieza	\$4,226.38
5671000160-2	PODADORA	1	\$5,200.00	Pieza	\$5,200.00
5671000161-1	SOPLADORA Y ASPIRADORA DE GAS	1	\$1,861.52	Pieza	\$1,861.52

Instituto Tlaxcalteca para Personas con Discapacidad
Tlaxcala

Libro de Inventario de Bienes Muebles e Inmuebles

Al 31 de diciembre de 2020

Usr: supervisor
rptActivosConac1

Fecha y 06/ene./2021
12:14 PM

NUMERO DE INVENTARIO		CANTIDAD	COSTO UNITARIO	UNIDAD DE MEDIDA	MONTO
5671000139-1	TALADRO ELÉCTRICO (MADERA, METAL, PIEDRA Y PLÁSTICO)	1	\$1,665.19	Pieza	\$1,665.19
5911000001-1	SOFTWARE	1	\$191,237.47	Pieza	\$191,237.47

Número Total de Bienes: 384

Total de Montos: \$4,441,364.58