

Introducción

El 31 de diciembre de 2008 fue publicada en el Diario Oficial de la Federación la Ley General de Contabilidad Gubernamental, que tiene como objeto establecer los criterios generales que regirán la Contabilidad Gubernamental y la emisión de información financiera de los entes públicos (Artículo 4 fracción XII de la Ley General de Contabilidad Gubernamental), con el fin de lograr su adecuada armonización, para facilitar a los entes públicos el registro y la fiscalización de los activos, pasivos, ingresos y gastos y en general, contribuir a medir la eficacia, economía y eficiencia del gasto e ingreso públicos.

La Ley General de Contabilidad Gubernamental es de observancia obligatoria para los poderes Ejecutivo, Legislativo y Judicial de la Federación, entidades federativas; los ayuntamientos de los municipios; los órganos político-administrativos de las demarcaciones territoriales del Distrito Federal; las entidades de la administración pública paraestatal, ya sean federales, estatales o municipales y los órganos autónomos federales y estatales.

El órgano de coordinación para la armonización de la contabilidad gubernamental es el Consejo Nacional de Armonización Contable (CONAC), el cual tiene por objeto la emisión de las normas contables y lineamientos para la generación de información financiera que aplicarán los entes públicos, previamente formuladas y propuestas por el Secretario Técnico.

El CONAC desempeña una función única debido a que los instrumentos normativos, contables, económicos y financieros que emite deben ser implementados por los entes públicos, a través de las modificaciones, adiciones o reformas a su marco jurídico, lo cual podría consistir en la eventual modificación o expedición de leyes y disposiciones administrativas de carácter local, según sea el caso.

En cumplimiento a la Ley General de Contabilidad Gubernamental en su artículo 46, y de conformidad con el Acuerdo por el que se armoniza la estructura de las cuentas públicas, la información contable, presupuestaria, programática y anexos del Instituto Tlaxcalteca para Personas con Discapacidad, es la siguiente:

- 1. Introducción**
- 2. Información Contable**

- a) Estado de actividades;
- b) Estado de situación financiera;
- c) Estado de cambios en la situación financiera;
- d) Estado analítico del activo;
- e) Estado analítico de la deuda y otros pasivos;
- f) Estado de variación en la hacienda pública;
- g) Estado de flujos de efectivo
 - Informes de pasivos contingentes;
 - Notas a los estados financieros;

3. Información Presupuestal

- a) Estado analítico de ingresos (por rubro y por fuente de financiamiento)
- b) Estado analítico del ejercicio del presupuesto de Egresos Clasificación Administrativa
- c) Estado analítico del ejercicio del presupuesto de Egresos Clasificación por Objeto del Gasto (capítulo y concepto)
- d) Estado analítico del ejercicio del presupuesto de Egresos Clasificación Económica (Tipo de Gasto)
- e) Estado analítico del ejercicio del presupuesto de Egresos Clasificación funcional (Finalidad y Función)
- f) Endeudamiento neto
- g) Intereses de la deuda
- h) Indicadores de postura fiscal

4. Información Programática

- a) Gasto por Categoría Programática
- b) Programas y Proyectos de Inversión
- c) Indicadores de Resultados

5. Anexos

- a) Relación de Bienes Muebles que componen el Patrimonio
- b) Relación de Bienes Inmuebles que componen el Patrimonio
- c) Relación de Cuentas Bancarias Productivas Específicas
- d) Relación de Esquemas Bursátiles y de Coberturas Financieras
- e) Balanza de Comprobación
- f) Auxiliares Contables
- g) Relación de Bancos
- h) Conciliaciones Bancarias
- i) Estado Presupuestario de Ingresos desagregado por concepto y estado de egresos desagregado por partida, del periodo
- j) Reporte de Avance físico-financiero de Programas **(Este se encuentra relacionado en el apartado 4. Información Programática)**
- k) Avance del Programa Operativo Anual
- l) Inventario de Bienes Muebles, Inmuebles e Intangibles, codificado, clasificado y cuantificado **(Este se encuentra relacionado en el inciso a del apartado 5. Anexos)**
- m) Relación de Ingresos Trimestral
- n) Relación de Ingresos Acumulado
- o) Relación de Egresos Trimestral
- p) Relación de Egresos Acumulados
- q) Plantilla de Personal

6. Formatos de Ley de Disciplina Financiera

- a) Estado de Situación Financiera Detallado
- b) Informe Analítico de la Deuda y Otros Pasivos
- c) Informe Analítico de Obligaciones Diferentes de Financiamientos
- d) Balance Presupuestario
- e) Estado Analítico de Ingresos Detallado
- f) Estado Analítico del Ejercicio del Presupuesto de Egresos Detallado (Clasificación por Objeto del Gasto)
- g) Estado Analítico del Ejercicio del Presupuesto de Egresos Detallado (Clasificación Administrativa)
- h) Estado Analítico del Ejercicio del Presupuesto de Egresos Detallado (Clasificación Funcional)
- i) Estado Analítico del Ejercicio del Presupuesto de Egresos Detallado (Clasificación de Servicios Personales por Categoría)

SECTOR PARAESTATAL

Cuenta Pública 2021
Estado de Actividades
Del 1 de enero al 30 de junio de 2021 y del 01 de enero al 31 de diciembre de 2020
(Pesos)

Ente Público:

Instituto Tlaxcalteca para Personas con Discapacidad

Concepto	2021	2020	Concepto	2021	2020
INGRESOS Y OTROS BENEFICIOS			GASTOS Y OTRAS PÉRDIDAS		
Ingresos de la Gestión	30	0	Gastos de Funcionamiento	3,083,868	5,935,234
Impuestos	0	0	Servicios Personales	2,668,450	5,365,342
Cuotas y Aportaciones de Seguridad Social	0	0	Materiales y Suministros	249,138	294,454
Contribuciones de Mejoras	0	0	Servicios Generales	166,280	275,438
Derechos	0	0			
Productos de Tipo Corriente	30	0	Transferencia, Asignaciones, Subsidios y Otras Ayudas	1,239,366	3,885,304
Aprovechamientos de Tipo Corriente	0	0	Transferencias Internas y Asignaciones al Sector Público	0	0
Ingresos por Venta de Bienes y Servicios	0	0	Transferencias al Resto del Sector Público	0	0
Ingresos no Comprendidos en las Fracciones de la Ley de	0	0	Subsidios y Subvenciones	0	0
Ingresos Causados en Ejercicios Fiscales Anteriores					
Pendientes de Liquidación o Pago					
Participaciones, Aportaciones, Transferencias, Asignaciones, Subsidios y Otras Ayudas	4,579,852	12,654,081	Ayudas Sociales	1,239,366	3,885,304
Participaciones y Aportaciones	0	0	Pensiones y Jubilaciones	0	0
Transferencia, Asignaciones, Subsidios y Otras ayudas	4,579,852	12,654,081			
Otros Ingresos y Beneficios	0	77	Transferencias a Fideicomisos, Mandatos y Contratos Análogos	0	0
Ingresos Financieros	0	77	Transferencias a la Seguridad Social	0	0
Incremento por Variación de Inventarios	0	0	Donativos	0	0
Disminución del Exceso de Estimaciones por Pérdida o Deterioro u Obsolescencia	0	0	Transferencias al Exterior	0	0
Disminución del Exceso de Provisiones	0	0			
Otros Ingresos y Beneficios Varios	0	0	Participaciones y Aportaciones	0	0
Total de Ingresos y Otros Beneficios	4,579,882	12,654,158	Participaciones	0	0
			Aportaciones	0	0
			Convenios	0	0
			Intereses, Comisiones y Otros Gastos de la Deuda Pública	0	0
			Intereses de la Deuda Pública	0	0
			Comisiones de la Deuda Pública	0	0
			Gastos de la Deuda Pública	0	0
			Costo por Coberturas	0	0
			Apoyos Financieros	0	0
			Otros Gastos y Pérdidas Extraordinarias	35,806	40,830
			Estimaciones, Depreciaciones, Deterioros, Obsolescencia y	35,806	40,830
			Provisiones	0	0
			Disminución de Inventarios	0	0
			Aumento por Insuficiencia de Estimaciones por Pérdida o Deterioro y Obsolescencia	0	0
			Aumento por Insuficiencia de Provisiones	0	0
			Otros Gastos	0	0
			Inversión Pública	0	0
			Inversión Pública no Capitalizable	0	0
			Total de Gastos y Otras Pérdidas	4,359,040	9,861,368
			Resultados del Ejercicio (Ahorro/Desahorro)	220,842	2,792,790

Bajo protesta de decir verdad declaramos que los Estados Financieros y sus Notas son razonablemente correctos y responsabilidad del emisor

Mra. María del Carmen Mazarrasa Corona
Directora General

Mra. María Celia Concepción Sánchez Islas
Jefe del Departamento Administrativo

Cuenta Pública 2021
Estado de Situación Financiera
Al 30 de junio de 2021 y 31 de diciembre de 2020
(Pesos)

Ente Público: Instituto Tlaxcalteca para Personas con Discapacidad

CONCEPTO	Año 2021	2020	CONCEPTO	Año 2021	2020
ACTIVO			PASIVO		
<i>Activo Circulante</i>			<i>Pasivo Circulante</i>		
Efectivo y Equivalentes	245,108	2,942,340	Cuentas por Pagar a Corto Plazo	0	0
Derechos a Recibir Efectivo o Equivalentes	5,000	0	Documentos por Pagar a Corto Plazo	0	0
Derechos a Recibir Bienes o Servicios	0	0	Porción a Corto Plazo de la Deuda Pública a Largo Plazo	0	0
Inventarios	0	0	Títulos y Valores a Corto Plazo	0	0
Almacenes	0	0	Pasivos Diferidos a Corto Plazo	0	0
Estimación por Pérdida o Deterioro de Activos Circulantes	0	0	Fondos y Bienes de Terceros en Garantía y/o Administración a Corto Plazo	0	0
Otros Activos Circulantes	0	0	Provisiones a Corto Plazo	0	0
			Otros Pasivos a Corto Plazo	0	0
Total de Activos Circulantes	250,108	2,942,340	Total de Pasivos Circulantes	0	0
<i>Activo No Circulante</i>			<i>Pasivo No Circulante</i>		
Inversiones Financieras a Largo Plazo	0	0	Cuentas por Pagar a Largo Plazo	0	0
Derechos a Recibir Efectivo o Equivalentes a Largo Plazo	0	0	Documentos por Pagar a Largo Plazo	0	0
Bienes Inmuebles, Infraestructura y Construcciones en Proceso	0	0	Deuda Pública a Largo Plazo	0	0
Bienes Muebles	4,511,275	4,441,364	Pasivos Diferidos a Largo Plazo	0	0
Activos Intangibles	0	0	Fondos y Bienes de Terceros en Garantía y/o en Administración a Largo Plazo	0	0
Depreciación, Deterioro y Amortización Acumulada de Bienes	-3,495,978	-3,027,493	Provisiones a Largo Plazo	0	0
Activos Diferidos	0	0			
Estimación por Pérdida o Deterioro de Activos no Circulantes	0	0	Total de Pasivos No Circulantes	0	0
Otros Activos no Circulantes	0	0	Total del Pasivo	0	0
Total de Activos No Circulantes	1,015,297	1,413,871	HACIENDA PÚBLICA/ PATRIMONIO		
Total del Activo	1,265,405	4,356,211	<i>Hacienda Pública/Patrimonio Contribuido</i>	0	0
			Aportaciones	0	0
			Donaciones de Capital	0	0
			Actualización de la Hacienda Pública / Patrimonio	0	0
			Hacienda Pública/Patrimonio Generado	1,265,405	4,356,211
			Resultados del Ejercicio (Ahorro / Desahorro)	220,842	2,792,790
			Resultados de Ejercicios Anteriores	598	108,720
			Revalúos	0	0
			Reservas	0	0
			Rectificaciones de Resultados de Ejercicios Anteriores	1,043,965	1,454,701
			Exceso o Insuficiencia en la Actualización de la Hacienda Pública/Patrimonio	0	0
			Resultado por Posición Monetaria	0	0
			Resultado por Tenencia de Activos no Monetarios	0	0
			Total Hacienda Pública/ Patrimonio	1,265,405	4,356,211
			Total del Pasivo y Hacienda Pública / Patrimonio	1,265,405	4,356,211

Bajo protesta de decir verdad declaramos que los Estados Financieros y sus Notas son razonablemente correctos y responsabilidad del emisor

Mtra. María del Carmen Mazarrasa Corona
Directora General

Mtra. María Celia Concepción Sánchez Islas
Jefe del Departamento Administrativo

SECTOR PARAESTATAL

Cuenta Pública 2021
Estado de Cambios en la Situación Financiera
Al 30 de junio de 2021 y 31 de diciembre de 2020
(Pesos)

Ente Público: Instituto Tlaxcalteca para Personas con Discapacidad

Concepto	Origen	Aplicación	Concepto	Origen	Aplicación
ACTIVO	3,165,717	74,911	PASIVO	0	0
Activo Circulante	2,697,232	5,000	Pasivo Circulante	0	0
Efectivo y Equivalentes	2,697,232	0	Cuentas por Pagar a Corto Plazo	0	0
Derechos a Recibir Efectivo o Equivalentes	0	5,000	Documentos por Pagar a Corto Plazo	0	0
Derechos a Recibir Bienes o Servicios	0	0	Porción a Corto Plazo de la Deuda Pública a Largo Plazo	0	0
Inventarios	0	0	Títulos y Valores a Corto Plazo	0	0
Almacenes	0	0	Pasivos Diferidos a Corto Plazo	0	0
Estimación por Pérdida o Deterioro de Activos Circulantes	0	0	Fondos y Bienes de Terceros en Garantía y/o Administración a Corto Plazo	0	0
Otros Activos Circulantes	0	0	Provisiones a Corto Plazo	0	0
			Otros Pasivos a Corto Plazo	0	0
Activo No Circulante	468,485	69,911	Pasivo No Circulante	0	0
Inversiones Financieras a Largo Plazo	0	0	Cuentas por Pagar a Largo Plazo	0	0
Derechos a Recibir Efectivo o Equivalentes a Largo Plazo	0	0	Documentos por Pagar a Largo Plazo	0	0
Bienes Inmuebles, Infraestructura y Construcciones en	0	0	Deuda Pública a Largo Plazo	0	0
Bienes Muebles	0	69,911	Pasivos Diferidos a Largo Plazo	0	0
Activos Intangibles	0	0	Fondos y Bienes de Terceros en Garantía y/o en	0	0
Depreciación, Deterioro y Amortización Acumulada de Bienes	468,485	0	Administración a Largo Plazo	0	0
Activos Diferidos	0	0	Provisiones a Largo Plazo	0	0
Estimación por Pérdida o Deterioro de Activos no Circulantes	0	0			
Otros Activos no Circulantes	0	0	HACIENDA PÚBLICA/ PATRIMONIO	0	3,090,806
			Hacienda Pública/Patrimonio Contribuido	0	0
			Aportaciones	0	0
			Donaciones de Capital	0	0
			Actualización de la Hacienda Pública / Patrimonio	0	0
			Hacienda Pública/Patrimonio Generado	0	3,090,806
			Resultados del Ejercicio (Ahorro / Desahorro)	0	2,571,948
			Resultados de Ejercicios Anteriores	0	108,122
			Revalúos	0	0
			Reservas	0	0
			Rectificaciones de Resultados de Ejercicios Anteriores	0	410,736
			Exceso o Insuficiencia en la Actualización de la Hacienda Pública/Patrimonio	0	0
			Resultado por Posición Monetaria	0	0
			Resultado por Tenencia de Activos no Monetarios	0	0

Bajo protesta de decir verdad declaramos que los Estados Financieros y sus Notas son razonablemente correctos y responsabilidad del emisor

Mra. María del Carmen Mazarrasa Corona
Directora General

Mra. María Celia Concepción Sánchez Islas
Jefe del Departamento Administrativo

Cuenta Pública 2021
Estado Analítico del Activo
Del 1 de enero al 30 de junio de 2021
(Pesos)

Ente Público: Instituto Tlaxcalteca para Personas con Discapacidad

Concepto	Saldo Inicial 1	Cargos del Periodo 2	Abonos del Periodo 3	Saldo Final 4 =(1+2-3)	Variación del Periodo (4-1)
ACTIVO	3,957,637	7,243,554	9,935,786	1,265,405	-2,692,232
Activo Circulante	2,942,340	7,243,554	9,935,786	250,108	-2,692,232
Efectivo y Equivalentes	2,942,340	2,627,194	5,324,426	245,108	-2,697,232
Derechos a Recibir Efectivo o Equivalentes	0	36,509	31,509	5,000	5,000
Derechos a Recibir Bienes o Servicios	0	4,579,851	4,579,851	0	0
Inventarios	0	0	0	0	0
Almacenes	0	0	0	0	0
Estimación por Pérdida o Deterioro de Activos Circulantes	0	0	0	0	0
Otros Activos Circulantes	0	0	0	0	0
Activo No Circulante	1,015,297	0	0	1,015,297	0
Inversiones Financieras a Largo Plazo	0	0	0	0	0
Derechos a Recibir Efectivo o Equivalentes a Largo Plazo	0	0	0	0	0
Bienes Inmuebles, Infraestructura y Construcciones en Proceso	0	0	0	0	0
Bienes Muebles	4,511,275	0	0	4,511,275	0
Activos Intangibles	0	0	0	0	0
Depreciación, Deterioro y Amortización Acumulada de Bienes	-3,495,978	0	0	-3,495,978	0
Activos Diferidos	0	0	0	0	0
Estimación por Pérdida o Deterioro de Activos no Circulantes	0	0	0	0	0
Otros Activos no Circulantes	0	0	0	0	0

Bajo protesta de decir verdad declaramos que los Estados Financieros y sus Notas son razonablemente correctos y responsabilidad del emisor

Mtra. María del Carmen Mazarrasa Corona
Directora General

Mtra. María Celia Concepción Sánchez Islas
Jefe del Departamento Administrativo

SECTOR PARAESTATAL

Cuenta Pública 2021
Estado Analítico de la Deuda y Otros Pasivos
Del 1 de enero al 30 de junio de 2021
(Pesos)

Ente Público: Instituto Tlaxcalteca para Personas con Discapacidad

Denominación de las Deudas	Moneda de Contratación	Institución o País Acreedor	Saldo Inicial del Periodo	Saldo Final del Periodo
DEUDA PÚBLICA				
Corto Plazo				
Deuda Interna			0	0
Instituciones de Crédito			0	0
Títulos y Valores			0	0
Arrendamientos Financieros			0	0
Deuda Externa			0	0
Organismos Financieros Internacionales			0	0
Deuda Bilateral			0	0
Títulos y Valores			0	0
Arrendamientos Financieros			0	0
Subtotal a Corto Plazo			0	0
Largo Plazo				
Deuda Interna			0	0
Instituciones de Crédito			0	0
Títulos y Valores			0	0
Arrendamientos Financieros			0	0
Deuda Externa			0	0
Organismos Financieros Internacionales			0	0
Deuda Bilateral			0	0
Títulos y Valores			0	0
Arrendamientos Financieros			0	0
Subtotal a Largo Plazo			0	0
Otros Pasivos			0	0
Total Deuda y Otros Pasivos			0	0

Bajo protesta de decir verdad declaramos que los Estados Financieros y sus Notas son razonablemente correctos y responsabilidad del emisor

Mtra. María del Carmen Mazarrasa Corona
Directora General

Mtra. María Celia Concepción Sánchez Islas
Jefe del Departamento Administrativo

Cuenta Pública 2021
Estado de Variación en la Hacienda Pública
Del 1 de enero al 30 de junio de 2021
(pesos)

Ente Público:

Instituto Tlaxcalteca para Personas con Discapacidad

Concepto	Hacienda Pública/Patrimonio Contribuido	Hacienda Pública/Patrimonio Generado de Ejercicios Anteriores	Hacienda Pública/Patrimonio Generado del Ejercicio	Actualizaciones de la Hacienda	TOTAL
Hacienda Pública/Patrimonio Contribuido Neto de 2020	0	1,454,701	0	0	1,454,701
Aportaciones	0	0	0	0	0
Donaciones de Capital	0	0	0	0	0
Actualización de la Hacienda Pública/Patrimonio	0	0	0	0	0
Hacienda Pública/Patrimonio Generado Neto de 2020	0	108,720	2,792,790	0	2,901,510
Resultados del Ejercicio (Ahorro/Desahorro)	0	0	2,792,790	0	2,792,790
Resultados de Ejercicios Anteriores	0	108,720	0	0	108,720
Revalúos	0	0	0	0	0
Reservas	0	0	0	0	0
Rectificaciones de Resultados de Ejercicios Anteriores	0	0	0	0	0
Exceso o Insuficiencia en la Actualización de la Hacienda Pública/ Patrimonio Neto de 2020	0	0	0	0	0
Resultado por Posición Monetaria	0	0	0	0	0
Resultado por Tenencia de Activos no Monetarios	0	0	0	0	0
Hacienda Pública / Patrimonio Neto de 2020	0	1,563,421	2,792,790	0	4,356,211
Cambios en la Hacienda Pública / Patrimonio Contribuido Neto de 2021	0				0
Aportaciones	0	0	0	0	0
Donaciones de Capital	0	0	0	0	0
Actualización de la Hacienda Pública/Patrimonio	0	0	0	0	0
Variaciones de la Hacienda Pública/Patrimonio Generado Neto de 2021		-108,122	-2,982,684	0	-3,090,806
Resultados del Ejercicio (Ahorro/Desahorro)	0	0	220,842	0	220,842
Resultados de Ejercicios Anteriores	0	-108,122	-2,792,790	0	-2,900,912
Revalúos	0	0	0	0	0
Reservas	0	0	0	0	0
Rectificaciones de Resultados de Ejercicios Anteriores	0	0	-410,736	0	-410,736
Cambios en el Exceso o Insuficiencia en la Actualización de la Hacienda Pública/Patrimonio Neto de 2021	0	0	0	0	0
Resultado por Posición Monetaria	0	0	0	0	0
Resultado por Tenencia de Activos no Monetarios	0	0	0	0	0
Hacienda Pública / Patrimonio Neto final de 2021	0	1,455,299	-189,894	0	1,265,405

Bajo protesta de decir verdad declaramos que los Estados Financieros y sus Notas son razonablemente correctos y responsabilidad del emisor

Mtra. María del Carmen Mazarrasa Corona
Directora General

Mtra. María Celia Concepción Sánchez Islas
Jefe del Departamento Administrativo

SECTOR PARAESTATAL

Cuenta Pública 2021
Estado de Flujos de Efectivo
Del 1 de enero al 30 de junio de 2021 y del 01 de enero al 31 de diciembre de 2020
(Pesos)

Ente Público:

Instituto Tlaxcalteca para Personas con Discapacidad

Concepto	2021	2020	Concepto	2021	2020
Flujos de Efectivo de las Actividades de Operación			Flujos de Efectivo de las Actividades de Inversión		
Origen	4,579,882	12,654,158	Origen	1,043,965	172,160
Impuestos	0	0	Bienes Inmuebles, Infraestructura y Construcciones en Proceso	0	0
Cuotas y Aportaciones de Seguridad Social	0	0	Bienes Muebles	1,043,965	172,160
Contribuciones de mejoras	0	0	Otros Orígenes de Inversión	0	0
Derechos	0	0			
Productos de Tipo Corriente	30	0	Aplicación	1,056,103	172,160
Aprovechamientos de Tipo Corriente	0	0	Bienes Inmuebles, Infraestructura y Construcciones en Proceso	0	0
Ingresos por Venta de Bienes y Servicios	0	0	Bienes Muebles	1,015,297	172,160
Ingresos no Comprendidos en las Fracciones de la Ley de Ingresos Causados en Ejercicios Fiscales Anteriores Pendientes de Liquidación o Pago	0	0	Otras Aplicaciones de Inversión	40,806	0
Participaciones y Aportaciones	0	0			
Transferencias, Asignaciones y Subsidios y Otras ayudas	4,579,852	12,654,081	Flujos Netos de Efectivo por Actividades de Inversión	-12,138	0
Otros Orígenes de Operación	0	77			
Aplicación	4,323,234	9,820,538	Flujo de Efectivo de las Actividades de Financiamiento		
Servicios Personales	2,668,450	5,365,342	Origen	598	108,720
Materiales y Suministros	249,138	294,454	Endeudamiento Neto	598	0
Servicios Generales	166,280	275,438	Interno	0	0
Transferencias Internas y Asignaciones al Sector Público	0	0	Externo	0	0
Transferencias al resto del Sector Público	0	0	Otros Orígenes de Financiamiento	0	108,720
Subsidios y Subvenciones	0	0			
Ayudas Sociales	1,239,366	3,885,304	Aplicación	2,942,340	433,621
Pensiones y Jubilaciones	0	0	Servicios de la Deuda	0	0
Transferencias a Fideicomisos, Mandatos y Contratos Análogos	0	0	Interno	0	0
Transferencias a la Seguridad Social	0	0	Externo	0	0
Donativos	0	0	Otras Aplicaciones de Financiamiento	2,942,340	433,621
Transferencias al Exterior	0	0			
Participaciones	0	0	Flujos netos de Efectivo por Actividades de Financiamiento	-2,941,742	-324,901
Aportaciones	0	0			
Convenios	0	0			
Otras Aplicaciones de Operación	0	0			
Flujos Netos de Efectivo por Actividades de Operación	256,648	2,833,620	Incremento/Disminución Neta en el Efectivo y Equivalentes al Efectivo	-2,697,232	2,508,719
			Efectivo y Equivalentes al Efectivo al inicio del Ejercicio	2,942,340	433,621
			Efectivo y Equivalentes al Efectivo al final del Ejercicio	245,108	2,942,340

Bajo protesta de decir verdad declaramos que los Estados Financieros y sus Notas son razonablemente correctos y responsabilidad del emisor

Mra. María del Carmen Mazarrasa Corona
Directora General

Mra. María Celia Concepción Sánchez Islas
Jefe del Departamento Administrativo

Informe de Pasivos Contingentes

**1° de enero al 30 de junio de 2021
(Pesos)**

En cumplimiento a lo dispuesto por los artículos 46, fracción I, inciso d y 52 de la Ley General de Contabilidad Gubernamental, en relación al Informe Sobre Pasivos Contingentes, se aclara que este Instituto Tlaxcalteca para Personas con Discapacidad al cierre del segundo trimestre del ejercicio 2021, no tiene pasivos contingentes que deriven de alguna obligación posible presente o futura, cuya existencia y/o realización sea incierta, y en consecuencia no le es aplicable el Informe sobre pasivos contingentes.

Lo anterior, de conformidad con lo establecido en el capítulo VII, numeral III, inciso g) del Manual de Contabilidad Gubernamental emitido por el CONAC, donde se establece en términos generales que:

“los pasivos contingentes son obligaciones que tienen su origen en hechos específicos e independientes del pasado que en el futuro pueden ocurrir o no y, de acuerdo con lo que acontezca, desaparecen o se convierten en pasivos reales por ejemplo, juicios, garantías, avales, costos de planes de pensiones, jubilaciones, etc.”.

Bajo protesta de decir verdad declaramos que los Estados Financieros y sus Notas son razonablemente correctos y responsabilidad del emisor

Mtra. María del Carmen Mazarrasa Corona
Directora General

Mtra. María Celia Concepción Sánchez Islas
Jefe del Departamento Administrativo

NOTAS A LOS ESTADOS FINANCIEROS

a) NOTAS DE DESGLOSE

I) NOTAS AL ESTADO DE SITUACIÓN FINANCIERA

Activo

Efectivo y Equivalentes

El efectivo está constituido por moneda de curso legal y se encuentra a su valor nominal proveniente de ingresos propios captados por:

1*, refleja el saldo al cierre del segundo trimestre del ejercicio 2021 y que corresponde a los recursos financieros por concepto de Ministraciones del Presupuesto de Egresos Autorizado para el ejercicio 2021.

2*, el importe que refleja la segunda cuenta bancaria, corresponde al Resultado del Remanente de los recursos que corresponden al Fondo de Atención a Personas con Discapacidad.

No.	Banco	No. Cuenta	Tipo	Monto al 30 de junio de 2021
1*	BBVA Bancomer	0175702011	Cuenta con/sin chequera	234,292
2*	BBVA Bancomer	0188144672	Cuenta con/sin chequera	10,816
			Total Efectivo y Equivalentes	245,108

Derechos a recibir Efectivo y Equivalentes y Bienes o Servicios a Recibir

El Estado de Situación Financiera al 30 de junio de 2021 no refleja ningún saldo por este concepto.

Bienes Disponibles para su Transformación o Consumo (inventarios)

En este rubro, se informa sobre algún proceso de transformación y/o elaboración de bienes; el Instituto Tlaxcalteca para Personas con Discapacidad no realiza ningún proceso, ya que solo adquiere los bienes como son: sillas hospitalarias, andaderas, prótesis, órtesis, muletas, bastones, etc. para ser entregados a la población con discapacidad.

Inversiones Financieras

Con respecto a este rubro, se informa que el Instituto Tlaxcalteca para Personas con Discapacidad no tiene autorizado por su H. Consejo Directivo para realizar ningún tipo de inversión ya sea bursátil o en Bienes Tangibles, debido a que el recurso financiero está dirigido a satisfacer un servicio social, por tal motivo los Estados Financieros no reflejan ninguna cuenta contable.

Bienes Muebles, Inmuebles e Intangibles

Partida	Concepto	Cifras al cierre del 30 de junio de 2021	Monto de Depreciación al 30 de junio de 2021	Saldo Final Depreciado al 30 de junio de 2021
5100	Mobiliario Y Equipo De Administración	824,414.01	506,218.18	318,195.83
5200	Mobiliario Y Equipo Educacional Y Recreativo	111,624.60	98,050.64	13,573.96
5300	Equipo E Instrumental Médico Y De Laboratorio	756,617.54	666,758.33	89,859.21
5400	Vehículos Y Equipo De Transporte	2,580,600.88	2,132,098.14	448,502.74
5600	Maquinaria, Otros Equipos Y Herramientas	46,780.91	32,293.39	14,487.52
5900	Software	191,237.47	60,558.70	130,678.77
	Total Bienes Muebles	4,511,275.41	3,495,977.38	1,015,298.03

Por lo que respecta al Bien Inmueble que alberga las oficinas del Instituto Tlaxcalteca para Personas con Discapacidad y el Parque Infantil “Kokonetzzi”; con fecha 28 del mes de mayo del año 2018, la Oficialía Mayor de Gobierno autorizó el uso del inmueble denominado “Coyotla”. Por tal motivo, al solo contar con el “uso”, no puede considerarse como parte del Patrimonio de este Instituto por lo que no se tiene registrado en los libros contables.

La Secretaría de Planeación y Finanzas a través de la Secretaría de Obras Públicas, Desarrollo Urbano y Vivienda construye la techumbre del área que ocupan los juegos infantiles del parque “Kokonetzzi”, con una inversión aproximada de 3 millones de pesos.

A inicios del mes de marzo, 2 empresas estadounidenses (VIVINT Y GLOBEAWERE) y 2 empresas mexicanas (CONSTRUYENDO Y NOMAD REPUBLIC) se acercaron al Instituto con la intención de apoyar con la construcción de un edificio que tuviera como finalidad atender a personas con discapacidad mental e intelectual específicamente. A través de la buena coordinación entre todos los involucrados a finales del mes de octubre del año 2016 se iniciaron los trabajos de construcción.

En el año 2017 el edificio se encuentra en óptimas condiciones para operar el Nuevo Centro de Atención a Personas con Discapacidad Mental e Intelectual. Para operar este Centro, el H. Congreso del Estado de Tlaxcala otorgó una ampliación presupuestal por 10 millones de pesos para dar paso a la creación del Programa “Apoyos Asistenciales a Personas con Discapacidad Mental e Intelectual”; este programa fue dirigido para atender a un sector de la población en específico: Personas que padezcan discapacidad mental e intelectual como lo son el Autismo, Hans Asperger, Esquizofrenia, Parálisis Cerebral, entre otros. La operación de este programa solo tuvo como vigencia un año, por lo que para el ejercicio 2018 desaparece.

A fin de que las personas con este tipo de condición no quedaran sin atención, el Instituto Tlaxcalteca para Personas con Discapacidad a través de la suscripción de un convenio, le otorga en calidad de préstamo a la Fundación “Angelitos Míos A.C.”, las instalaciones y así continuar con esta noble labor de atender a este sector que por su misma condición quedan aún más relegados de la sociedad.

Estimaciones y Deterioros

Al cierre del segundo trimestre del ejercicio 2021, el Instituto Tlaxcalteca para Personas con Discapacidad no utiliza ningún método y/o criterio utilizado para la determinación de las estimaciones de cuentas incobrables, entendiéndose estas como aquellos derechos exigibles originados por *VENTAS, servicios prestados, otorgamiento de préstamos o cualquier otro concepto análogo*; únicamente esta cuenta contable se utiliza para registrar aquellos derechos por concepto de las participaciones federales, mismos que fueron radicados en su totalidad.

Otros Activos

El Instituto Tlaxcalteca para Personas con Discapacidad tiene bajo la figura jurídica de “Uso” el terreno que alberga las oficinas y el Parque Infantil “Kokonetzzi” el cual está ubicado en una superficie de 2000 metros cuadrados y en ésta se encuentran también las oficinas de atención del Instituto Tlaxcalteca para Personas con Discapacidad (ITPCD), mismas que están distribuidas en dos edificios. Los recursos económicos para su construcción provinieron del programa “Apoyo para el Fortalecimiento de las Entidades federativas 2005” (PAFED) y ascendieron a la cantidad de \$1,578,211.61; en tanto para los 80 juegos infantiles se destinaron recursos económicos por el orden de \$1,254,196.85

Dicho terreno fue donado por el H. Ayuntamiento de Apizaco al Gobierno del Estado y este fue absorbido por el Instituto Tlaxcalteca para Personas con Discapacidad para realizar las actividades atribuidas en la Ley para Personas con Discapacidad del Estado de Tlaxcala.

Pasivo

Pasivo

Los Estados Financieros al cierre del segundo trimestre del ejercicio 2021 no reflejan ninguna obligación pendiente por pagar.

II) NOTAS AL ESTADO DE ACTIVIDADES

Ingresos de Gestión

Rubro de Ingreso	Fuente de Financiamiento	Monto Original	Ampliaciones y/o Reducciones Presupuestales	Monto Modificado
Transferencia, Asignaciones, Subsidios y Otras ayudas	Federal	9,394,820	0	9,394,820
Total		9,394,820	0	9,394,820

Gastos y Otras Pérdidas:

Los gastos manifestados en el rubro de “Ayudas Sociales”, corresponden a apoyos económicos y/o en ayudas técnicas otorgadas a las personas con discapacidad esencialmente de escasos recursos económicos tal y como lo establecen las Reglas de Operación vigentes para el ejercicio fiscal 2021. Para el cierre del primer trimestre se reportan las siguientes cifras:

AYUDAS SOCIALES	
Ayudas Técnicas	613,540
Apoyos Económicos	130,074
Total Ejercido	743,614

III) NOTAS AL ESTADO DE VARIACIÓN EN LA HACIENDA PÚBLICA

Concepto	Monto al 30 de junio de 2021	Justificación
Bienes Muebles e Inmuebles	1,043,965	Este monto ya considera el resultado de disminuir las depreciaciones y amortizaciones del Ejercicio 2020 y lo correspondiente al segundo trimestre de 2021.
Resultado de Ejercicios Anteriores	598	Recurso remanente del Resultado del Ejercicio.

IV) NOTAS AL ESTADO DE FLUJOS DE EFECTIVO

Efectivo y equivalentes

1. El análisis de los saldos inicial y final que figuran en la última parte del Estado de Flujo de Efectivo en la cuenta de efectivo y equivalentes es como sigue:

	2020	2019
Efectivo en Bancos –Tesorería	245,108	2,942,340
Derecho a recibir efectivo o equivalentes	5,0000	0
Total de Efectivo y Equivalentes	250,108	2,942,340

V) CONCILIACIÓN ENTRE LOS INGRESOS PRESUPUESTARIOS Y CONTABLES, ASÍ COMO ENTRE LOS EGRESOS PRESUPUESTARIOS Y LOS GASTOS CONTABLES

La conciliación se presentará atendiendo a lo dispuesto por la Acuerdo por el que se emite el formato de conciliación entre los ingresos presupuestarios y contables, así como entre los egresos presupuestarios y los gastos contables.

Instituto Tlaxcalteca para Personas con Discapacidad Conciliación entre los Ingresos Presupuestarios y Contables Correspondiente del 01 de enero de 2020 al 30 de junio de 2021 (Cifras en pesos)	
1. Total de Ingresos Presupuestarios	\$4,579,852
2. Más Ingresos Contables No Presupuestarios	\$0.00
2.1 Ingresos Financieros	\$0.00
2.2 Incremento por Variación de Inventarios	\$0.00
2.3 Disminución del Exceso de Estimaciones por Pérdida o Deterioro u Obsolescencia	\$0.00
2.4 Disminución del Exceso de Provisiones	\$0.00
2.5 Otros Ingresos y Beneficios Varios	\$0.00
2.6 Otros Ingresos Contables No Presupuestarios	\$0.00
3. Menos Ingresos Presupuestarios No Contables	\$0.00
3.1 Aprovechamientos Patrimoniales	\$0.00
3.2 Ingresos Derivados de Financiamientos	\$0.00
3.3 Otros Ingresos Presupuestarios No Contables	\$0.00
4. Total de Ingresos Contables	\$4,579,852

SECTOR PARAESTATAL

<p>Instituto Tlaxcalteca para Personas con Discapacidad</p> <p>Conciliación entre los Egresos Presupuestarios y los Gastos Contables</p> <p>Correspondiente del 01 de enero de 2020 al 30 de junio de 2021</p> <p>(Cifras en pesos)</p>	
1. Total de Egresos Presupuestarios	\$4,330,373

2. Menos Egresos Presupuestarios No Contables	\$0.00
2.1 Materias Primas y Materiales de Producción y Comercialización	\$0.00
2.2 Materiales y Suministros	\$0.00
2.3 Mobiliario y Equipo de Administración	\$0.00
2.4 Mobiliario y Equipo Educacional y Recreativo	\$0.00
2.5 Equipo e Instrumental Médico y de Laboratorio	\$0.00
2.6 Vehículos y Equipo de Transporte	\$0.00
2.7 Equipo de Defensa y Seguridad	\$7.139
2.8 Maquinaria, Otros Equipos y Herramientas	\$0.00
2.9 Activos Biológicos	\$0.00
2.10 Bienes Inmuebles	\$0.00
2.11 Activos Intangibles	\$0.00
2.12 Obra Pública en Bienes de Dominio Público	\$0.00
2.13 Obra Pública en Bienes Propios	\$0.00
2.14 Acciones y Participaciones de Capital	\$0.00
2.15 Compra de Títulos y Valores	\$0.00
2.16 Concesión de Préstamos	\$0.00
2.17 Inversiones en Fideicomisos, Mandatos y Otros Análogos	\$0.00

2.18 Provisiones para Contingencias y Otras Erogaciones Especiales	\$0.00
2.19 Amortización de la Deuda Pública	\$0.00
2.20 Adeudos de Ejercicios Fiscales Anteriores (ADEFAS)	\$0.00
2.21 Otros Egresos Presupuestarios No Contables	\$0.00

3. Más Gastos Contables No Presupuestarios	\$0.00
3.1 Estimaciones, Depreciaciones, Deterioros, Obsolescencia y Amortizaciones	\$35.806
3.2 Provisiones	\$0.00
3.3 Disminución de Inventarios	\$0.00
3.4 Aumento por Insuficiencia de Estimaciones por Pérdida o Deterioro u Obsolescencia	\$0.00
3.5 Aumento por Insuficiencia de Provisiones	\$0.00
3.6 Otros Gastos	\$0.00
3.7 Otros Gastos Contables No Presupuestarios	\$0.00

4. Total de Gastos Contables	\$4,359,040
-------------------------------------	--------------------

Bajo protesta de decir verdad declaramos que los Estados Financieros y sus Notas son razonablemente correctos y responsabilidad del emisor

Mtra. María del Carmen Mazarrasa Corona
Directora General

Mtra. María Celia Concepción Sánchez Islas
Jefe del Departamento Administrativo

b) NOTAS DE MEMORIA (CUENTAS DE ORDEN)**Cuentas de Orden Contables**

Se informa que el Instituto Tlaxcalteca para Personas con Discapacidad no tiene ningún tipo de autorización por parte del H. Consejo Directivo resguardar, emitir y/o adquirir ningún tipo de los siguientes rubros: Valores, Emisión de obligaciones, Avals y garantías y Juicios

Cuentas de Orden Presupuestarias:

:

Los saldos en las cuentas de ingresos, registradas al cierre del periodo que se informa, son los siguientes:

Cuenta	Saldo Deudor	Saldo Acreedor
Ley de Ingresos Estimada	\$9,394,820	
Ley de Ingresos por Ejecutar		\$4,814,968
Modificaciones a la Ley de Ingresos Estimada	\$9,394,820	
Ley de Ingresos Devengada	\$4,579,852	
Ley de Ingresos Recaudada	\$4,579,852	

Los saldos en las cuentas de egresos, registradas al cierre del periodo que se informa, son los siguientes:

Cuenta	Saldo Deudor	Saldo Acreedor
Presupuesto de Egresos Aprobado		\$9,394,820
Presupuesto de Egresos por Ejercer	\$4,330,375	
Modificaciones al Presupuesto de Egresos Aprobado		0.00
Presupuesto de Egresos Comprometido		\$5,064,445
Presupuesto de Egresos Devengado		\$5,064,445

826- Presupuesto de Egresos Ejercido		\$5,064,445
827- Presupuesto de Egresos Pagado		\$5,064,445

Bajo protesta de decir verdad declaramos que los Estados Financieros y sus Notas son razonablemente correctos y responsabilidad del emisor

Mtra. María del Carmen Mazarrasa Corona
Directora General

Mtra. María Celia Concepción Sánchez Islas
Jefe del Departamento Administrativo

c) NOTAS DE GESTIÓN ADMINISTRATIVA

1. Introducción

Los Estados Financieros de los entes públicos, proveen de información financiera a los principales usuarios de la misma, al Congreso del Estado y a los ciudadanos.

El objeto del presente documento es la revelación del contexto y de los aspectos económicos-financieros más relevantes que influyeron en las decisiones del periodo y que deberán ser considerados para la mayor comprensión de los estados y sus particulares.

2. Panorama Económico y Financiero

En Tlaxcala existen algunos grupos que se encuentran más desfavorecidos o cuentan con menos oportunidades relativas al promedio de la población, como son las personas con discapacidad. 5 de cada 100 tlaxcaltecas tienen alguna discapacidad, estas personas no pueden o tienen mucha dificultad para hacer alguna de las 8 actividades evaluadas por el INEGI en 2014: caminar, subir o bajar usando piernas, ver (aunque use lentes), mover o usar sus brazos o manos. Aprender, recortar o concentrarse; escuchar (aunque use aparato auditivo); bañarse; vestirse o comer; hablar o comunicarse; o bien tienen problemas emocionales o mentales. A mayor edad, mayor probabilidad de tener una discapacidad. La mayor parte de las personas con discapacidad en el Estado tienen 60 años y más (48%), le siguen las que tienen entre 30 y 59 años (35%), las de 15 a 29 (10%) y las de cero a 14 años (7%). (INEGI), encuesta nacional de la dinámica demográfica 2014. Como en el resto del país, las personas con discapacidad tienen menos acceso a oportunidades laborales. En el Estado, la tasa de participación económica de las personas con 15 años y más era 66.1%, mientras la tasa de personas con discapacidad, del mismo grupo de edad, era de 46.5% (INEGI, Encuesta Nacional de la Dinámica demográfica, 2014).

El Instituto Tlaxcalteca para Personas con Discapacidad (ITPCD), es la instancia responsable de formular, coordinar y dar seguimiento a los programas y acciones, encaminados a la integración social de las personas con discapacidad; favorecer la vigencia efectiva de los derechos humanos de las personas con discapacidad y contribuir a su desarrollo integral, para lograr su "inclusión al mercado de trabajo y la dinámica social e impulsar estrategias que coadyuven a transformar la actual cultura excluyente y discriminatoria en una cultura abierta a la tolerancia y a la diversidad, a través de la acción coordinada que realice el Instituto Tlaxcalteca para Personas con Discapacidad, con todos los actores que intervienen en la creación y ejecución de las políticas públicas, y así tutelar en todo momento los legítimos derechos y sustentar el respeto irrestricto a la condición de desventaja de los grupos vulnerables, como las personas con discapacidad a quienes se les debe considerar en todo momento, su condición humana y la coyuntura por la que transitan, para ello, el H. Congreso del Estado de Tlaxcala, autorizó para el ejercicio fiscal 2020: 9 millones ciento nueve mil quinientos cincuenta y nueve pesos, para atender a la población con discapacidad.

3. Autorización e Historia

El Instituto Tlaxcalteca para Personas con Discapacidad desde sus inicios se constituyó como un órgano desconcentrado del poder ejecutivo, pero fue a partir del año 2005 que el mismo ejecutivo determina, con base a propuestas ciudadanas y estudios socioeconómicos, convertirlo en un Organismo Público Descentralizado, para que de manera independiente contará con un patrimonio propio y personalidad jurídica, que le permitiera allegarse de mayores recursos económicos para cubrir la demanda poblacional en el Estado, es así que a través del Decreto 125 que crea la Ley para Personas con Capacidades Diferentes, en su artículo 61 se crea el Instituto Tlaxcalteca para Personas con Capacidades Diferentes.

La estructura organizacional con la que cuenta el ITPCD, es de línea vertical, donde la autoridad se encuentra en el nivel más alto y conforme va descendiendo se van encontrando los niveles de menor jerarquía; en la cúspide la estructura se encuentra integrado por el Consejo Directivo quien es la figura jurídica que se encarga de autorizar todos los actos administrativos que ejerza la Dirección General, (Ley de las Entidades Paraestatales del Estado de Tlaxcala, Art. 21, 28).

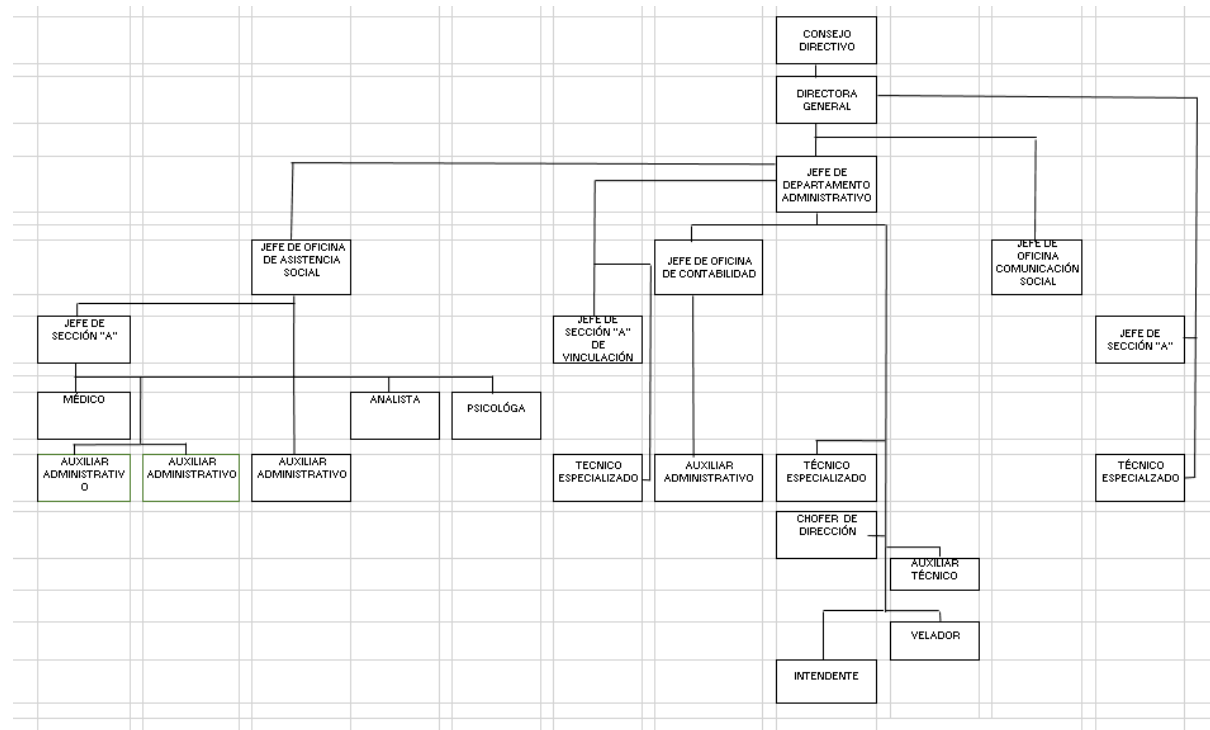

4. Organización y Objeto Social

Se informa:

- a) Objeto social: En la Ley para Personas con Discapacidad en su artículo 1 establece que el objeto del ITPCD, es establecer las medidas que garanticen el desarrollo integral y la participación e inclusión plena y efectiva en la sociedad de las personas con discapacidades, en un marco de igualdad y de equiparación de oportunidades de acuerdo con sus capacidades.
- b) Principal actividad: Servicios no remunerados de Asistencia Social, tal y como se establece en el Registro Federal de Contribuyentes, de fecha 28 de junio de 2004.
- c) Ejercicio fiscal: La información relacionada corresponde al Ejercicio fiscal 2014.
- d) Régimen jurídico: Organismo Público Descentralizado del Gobierno Estatal de Tlaxcala.
- e) Consideraciones fiscales del ente: revelar el tipo de contribuciones que esté obligado a pagar o retener.
 - Retención de Sueldos y Salarios y Trabajadores asimilables a salarios (Anual y provisional)
 - Retención de ISR por Servicios Profesionales (Anual y provisional)
 - Impuesto Estatal del 3% S/Nóminas (Informativa)

5. Bases de Preparación de los Estados Financieros

Se informa:

Los estados financieros del ITPCD al cierre del segundo trimestre del ejercicio 2021, han sido preparados de acuerdo con las Normas Internacionales de Información financiera y surgen de los registros contables, utilizándose como moneda funcional el peso mexicano. Los estados financieros han sido preparados bajo costo histórico.

En el año 2013, se elaboró el Manual de Contabilidad Gubernamental, en el cual se establecen los Postulados básicos los cuales representan el marco de referencia para uniformar los métodos, procedimientos y prácticas contables, así como organizar y mantener una efectiva sistematización que permita la obtención de información veraz en forma clara y concisa, en este sentido, se constituyen en el sustento técnico de la Contabilidad Gubernamental.

Los postulados básicos son los siguientes:

SUSTANCIA ECONOMICA.- Es el reconocimiento contable de las transacciones, transformaciones internas y otros eventos, que afectan económicamente al ente público y delimitan la operación del Sistema de Contabilidad Gubernamental (SCG).

EXISTENCIA PERMANENTE.- La actividad del ente público se establece por tiempo indefinido, salvo disposición legal en la que se especifique lo contrario.

REVELACION SUFICIENTE.- Los estados y la información financiera deben mostrar amplia y claramente la situación financiera y los resultados del ente público.

IMPORTANCIA RELATIVA.- La información debe mostrar los aspectos importantes de la entidad que fueron reconocidos contablemente.

VALUACION.- Todos los eventos que afecten económicamente al ente público deben ser cuantificados en términos monetarios y se registrarán al costo histórico o al valor económico más objetivo registrándose en moneda nacional.

6. Políticas de Contabilidad Significativas

Las principales políticas contables del Instituto Tlaxcalteca para Personas con Discapacidad se resumen a continuación:

Los estados financieros al 30 de junio de 2021 están en pesos históricos y no reconocen los efectos de la inflación en la información financiera contenidos en las Normas de Información financiera contenidos en las Normas de Información Financieras en tanto la CONAC no emita lo conducente.

La información se elabora conforme a las normas, criterios y principios técnicos emitidos por la CONAC y las disposiciones legales aplicables, obedeciendo a las mejores prácticas contables.

Para la clasificación y registro de las operaciones presupuestarias y contables se alinea el Clasificador por Objeto del Gasto, Clasificador por Tipo de Gasto, Clasificador Funcional del Gasto y Clasificador por Rubro de Ingresos emitidos por la Secretaría de Finanzas del Gobierno del Estado de Tlaxcala al Plan de Cuentas emitidos por la CONAC.

7. Posición en Moneda Extranjera y Protección por Riesgo Cambiario

El Instituto Tlaxcalteca para Personas con Discapacidad no utiliza ningún tipo de moneda extranjera, toda la información se valúa en peso mexicano.

8. Reporte Analítico del Activo

Al 30 de junio de 2021, los activos se encuentran depreciados conforme a la normatividad vigente que estable la Ley General de Contabilidad Gubernamental, en específico atendiendo las Principales Reglas de Registro y Valoración del Patrimonio (Elementos Generales), Reglas Específicas del Registro y Valoración del Patrimonio y a los Parámetros de Estimación de Vida Útil, que se encuentran emitidos por la CONAC.

9. Fideicomisos, Mandatos y Análogos

El Instituto Tlaxcalteca para Personas con Discapacidad es un Organismo Público Descentralizado cuyo objeto social es: Ser una Institución que contribuya a lograr la plena y efectiva integración social de las personas con discapacidad en el Estado de Tlaxcala, garantizando el respeto a sus derechos humanos y libertades sin discriminación alguna. Para lo cual, el Instituto es el único facultado de acuerdo al artículo 61 del Decreto 134 publicado el 19 de febrero de 2010, de ejercer estas atribuciones y no se apoya de ningún ente público externo como fideicomisos, mandatos y análogos.

10. Reporte de la Recaudación

El Instituto Tlaxcalteca para Personas con Discapacidad, basa sus ingresos únicamente en las participaciones federales que recibe a través de la Secretaría de Planeación y Finanzas, por lo tanto no se sugiere ningún cuadro analítico de fuentes de recaudación.

11. Información sobre la Deuda y el Reporte Analítico de la Deuda

El Instituto Tlaxcalteca para Personas con Discapacidad al 30 de junio de 2021, no tiene contratada ningún tipo de Deuda Pública.

12. Calificaciones otorgadas

El Instituto Tlaxcalteca para Personas con Discapacidad al cierre del segundo trimestre del ejercicio 2021, no se sujetó a ningún procedimiento de calificación crediticia, ya que el Gobierno del Estado de Tlaxcala no autoriza ningún tipo de Deuda con entes públicos y/o privados.

13. Proceso de Mejora

Con fecha 27 de junio del año 2018 se aprobó en el pleno de la sesión del comité de control interno los siguientes puntos:

- Se autorizó el Cronograma de Trabajo Anual, calendarizado por mes
- Se autorizó la encuesta de satisfacción de servicios para aplicarse al usuario de los servicios del Itpcd.

Como parte del cumplimiento de los componentes que integra el Control Interno se tiene autorizado y publicado los siguientes documentos:

- Reglamento Interior del Itpcd;
- Manual de Organización;
- Código de Ética (Es el establecido por el Gobierno del Estado);
- Código de Conducta y
- Manual de Procedimientos

14. Información por Segmentos

La información que se refleja en los Estados Financieros se muestra de manera consolidada, por no existir necesidad de segmentarse, ya que toda la operación de este Ente se lleva a cabo basado en el Programa Operativo Anual.

15. Eventos Posteriores al Cierre

El Instituto Tlaxcalteca para Personas con Discapacidad al cierre del segundo trimestre del 2021 no contó con ningún evento que pueda afectar las cifras reflejadas en los Estados Financieros.

16. Partes Relacionadas

Con el propósito de dar cumplimiento a lo dispuesto por el artículo 19, fracción V de la Ley General de Contabilidad Gubernamental, se manifiesta que en el caso de este Instituto Tlaxcalteca para Personas con Discapacidad no existen partes relacionadas que pudieran ejercer influencia significativa sobre la toma de decisiones financieras y operativas.

Bajo protesta de decir verdad declaramos que los Estados Financieros y sus Notas son razonablemente correctos y responsabilidad del emisor

Mtra. María del Carmen Mazarrasa Corona
Directora General

Mtra. María Celia Concepción Sánchez Islas
Jefe del Departamento Administrativo

SECTOR PARAESTATAL

Cuenta Pública 2021 Sector Paraestatal Estado Analítico de Ingresos Del 1 de enero al 30 de junio de 2021						
--	--	--	--	--	--	--

Rubro de Ingresos	Ingreso					Diferencia (6= 5 - 1)
	Estimado	Ampliaciones y Reducciones	Modificado	Devengado	Recaudado	
	(1)	(2)	(3= 1 + 2)	(4)	(5)	
Impuestos						
Cuotas y Aportaciones de Seguridad Social						
Contribuciones de Mejoras						
Derechos						
Productos		30	30	30	30	-
Aprovechamientos						
Ingresos por Ventas de Bienes, Prestación de Servicios y Otros						
Ingresos						
Participaciones, Aportaciones, Convenios, Incentivos Derivados de la Colaboración Fiscal y Fondos de distintos de Aportaciones						
Transferencias, Asignaciones, Subsidios y Subvenciones, y Pensiones y Jubilaciones	9,394,820	-	9,394,820	4,579,852	4,579,852	- 4,814,968
Ingresos Derivados de Financiamientos						-
Total	9,394,820	30	9,394,850	4,579,882	4,579,882	- 4,814,968
Ingresos excedentes¹						- 4,814,968

Estado Analítico de Ingresos Por Fuente de Financiamiento	Ingreso					Diferencia (6= 5 - 1)
	Estimado	Ampliaciones y Reducciones	Modificado	Devengado	Recaudado	
	(1)	(2)	(3= 1 + 2)	(4)	(5)	
Ingresos del Poder Ejecutivo Federal o Estatal y de los Municipios						
Impuestos						
Contribuciones de Mejoras						
Derechos						
Productos	0	30	30	30	30	-
Aprovechamientos						
Participaciones, Aportaciones, Convenios, Incentivos Derivados de la Colaboración Fiscal y Fondos de distintos de						
Transferencias, Asignaciones, Subsidios y Subvenciones, y Pensiones y Jubilaciones						
Ingresos de los Entes Públicos de los Poderes Legislativo y Judicial, de los Órganos Autónomos y del Sector Paraestatal o Paramunicipal, así como de las Empresas Productivas del Estado						
20 Cuotas y Aportaciones de Seguridad Social	9,394,820	-	9,394,820	4,579,852	4,579,852	- 4,814,968
50 Productos						
70 Ingresos por Ventas de Bienes, Prestación de Servicios y Otros						
Ingresos						
90 Transferencias, Asignaciones, Subsidios y Subvenciones, y Pensiones y Jubilaciones	9,394,820	-	9,394,820	4,579,852	4,579,852	- 4,814,968
Ingresos derivados de financiamiento						
Ingresos Derivados de Financiamientos						
Total	9,394,820	30	9,394,850	4,579,882	-	- 4,814,968
Ingresos excedentes¹						- 4,814,968

Cuenta Pública 2021
Sector Paraestatal
Estado Analítico del Ejercicio del Presupuesto de Egresos
Clasificación Administrativa
Del 1 de enero al 30 de junio de 2021

Concepto	Egresos					Subejercicio
	Aprobado	Ampliaciones/ (Reducciones)	Modificado	Devengado	Pagado	
	1	2	3 = (1 + 2)	4	5	
Instituto Tlaxcalteca para Personas con Discapacidad	9,394,820	0	9,394,820	4,330,373	4,330,373	5,064,447
Total del Gasto	9,394,820	0	9,394,820	4,330,373	4,330,373	5,064,447

SECTOR PARAESTATAL

Cuenta Pública 2021
Sector Paraestatal
Estado Analítico del Ejercicio del Presupuesto de Egresos
Clasificación por Objeto del Gasto (Capítulo y Concepto)
Del 1 de enero al 30 de junio de 2021

Concepto	Egresos					Subejercicio
	Aprobado	Ampliaciones/ (Reducciones)	Modificado	Devengado	Pagado	
	1	2	3 = (1 + 2)	4	5	
Servicios Personales	5,871,320	0	5,871,320	2,668,450	2,668,450	3,202,870
Remuneraciones al Personal de Carácter Permanente	1,879,300	0	1,879,300	970,406	970,406	908,894
Remuneraciones al Personal de Carácter Transitorio	1,423,840	0	1,423,840	539,826	539,826	884,014
Remuneraciones Adicionales y Especiales	414,951	0	414,951	211,203	211,203	203,748
Seguridad Social	157,076	0	157,076	46,399	46,399	110,677
Otras Prestaciones Sociales y Económicas	1,996,153	0	1,996,153	900,616	900,616	1,095,537
Previsiones	0	0	0	0	0	0
Pago de Estímulos a Servidores Públicos	0	0	0	0	0	0
Materiales y Suministros	369,925	-4,274	365,651	249,138	249,138	116,513
Materiales de Administración, Emisión de Documentos y Artículos Oficiales	99,000	0	99,000	51,833	51,833	47,167
Alimentos y Utensilios	4,800	0	4,800	3,111	3,111	1,689
Materias Primas y Materiales de Producción y Comercialización	0	0	0	0	0	0
Materiales y Artículos de Construcción y de Reparación	4,625	0	4,625	7,562	7,562	-2,937
Productos Químicos, Farmacéuticos y de Laboratorio	18,500	0	18,500	72,485	72,485	-53,985
Combustibles, Lubricantes y Aditivos	230,000	-9,558	220,442	77,333	77,333	143,109
Vestuario, Blancos, Prendas de Protección y Artículos Deportivos	5,000	2,368	7,368	7,893	7,893	-525
Materiales y Suministros Para Seguridad	0	0	0	0	0	0
Herramientas, Refacciones y Accesorios Menores	8,000	2,916	10,916	28,921	28,921	-18,005
Servicios Generales	453,773	-497	453,276	166,280	166,280	286,996
Servicios Básicos	83,140	0	83,140	32,813	32,813	50,327
Servicios de Arrendamiento	0	0	0	0	0	0
Servicios Profesionales, Científicos, Técnicos y Otros Servicios	16,000	0	16,000	21,423	21,423	-5,423
Servicios Financieros, Bancarios y Comerciales	50,000	0	50,000	0	0	50,000
Servicios de Instalación, Reparación, Mantenimiento y Conservación	112,000	0	112,000	48,800	48,800	63,200
Servicios de Comunicación Social y Publicidad.	0	0	0	0	0	0
Servicios de Traslado y Viáticos	10,100	0	10,100	9,046	9,046	1,054
Servicios Oficiales	74,333	-497	73,836	0	0	73,836
Otros Servicios Generales	108,200	0	108,200	54,198	54,198	54,002

Cuenta Pública 2021
Sector Paraestatal
Estado Analítico del Ejercicio del Presupuesto de Egresos
Clasificación por Objeto del Gasto (Capítulo y Concepto)
Del 1 de enero al 30 de junio de 2021

Concepto	Egresos					Subejercicio
	Aprobado	Ampliaciones/ (Reducciones)	Modificado	Devengado	Pagado	
	1	2	3 = (1 + 2)	4	5	
Transferencias, Asignaciones, Subsidios y Otras Ayudas	2,699,802	0	2,699,802	1,239,366	1,239,366	1,460,436
Transferencias Internas y Asignaciones al Sector Público						
Transferencias al Resto del Sector Público	2,699,802	0	2,699,802	1,239,366	1,239,366	1,460,436
Subsidios y Subvenciones	0	0	0	0	0	0
Ayudas Sociales	0	0	0	0	0	0
Pensiones y Jubilaciones	0	0	0	0	0	0
Transferencias a Fideicomisos, Mandatos y Otros Análogos	0	0	0	0	0	0
Transferencias a la Seguridad Social	0	0	0	0	0	0
Donativos	0	0	0	0	0	0
Transferencias al Exterior	0	0	0	0	0	0
Bienes Muebles, Inmuebles e Intangibles	0	7,139	7,139	7,139	7,139	0
Mobiliario y Equipo de Administración	0	0	0	0	0	0
Mobiliario y Equipo Educacional y Recreativo	0	0	0	0	0	0
Equipo e Instrumental Médico y de Laboratorio	0	0	0	0	0	0
Vehículos y Equipo de Transporte	0	0	0	0	0	0
Equipo de Defensa y Seguridad	0	0	0	0	0	0
Maquinaria, Otros Equipos y Herramientas	0	7,139	7,139	7,139	7,139	0
Activos Biológicos	0	0	0	0	0	0
Bienes Inmuebles	0	0	0	0	0	0
Activos Intangibles	0	0	0	0	0	0
Inversión Pública						
Obra Pública en Bienes de Dominio Público						
Obra Pública en Bienes Propios						
Proyectos Productivos y Acciones de Fomento						

SECTOR PARAESTATAL

Cuenta Pública 2021
Sector Paraestatal
Estado Analítico del Ejercicio del Presupuesto de Egresos
Clasificación por Objeto del Gasto (Capítulo y Concepto)
Del 1 de enero al 30 de junio de 2021

Concepto	Egresos					Subejercicio
	Aprobado	Ampliaciones/ (Reducciones)	Modificado	Devengado	Pagado	
	1	2	3 = (1 + 2)	4	5	
Inversiones Financieras y Otras Provisiones						
Inversiones Para el Fomento de Actividades Productivas.						
Acciones y Participaciones de Capital						
Compra de Títulos y Valores						
Concesión de Préstamos						
Inversiones en Fideicomisos, Mandatos y Otros Análogos						
Otras Inversiones Financieras						
Provisiones para Contingencias y Otras Erogaciones Especiales						
Participaciones y Aportaciones						
Participaciones						
Aportaciones						
Convenios						
Deuda Pública						
Amortización de la Deuda Pública						
Intereses de la Deuda Pública						
Comisiones de la Deuda Pública						
Gastos de la Deuda Pública						
Costo por Coberturas						
Apoyos Financieros						
Adeudos de Ejercicios Fiscales Anteriores (Adefas)						
Total del Gasto	9,394,820	0	9,394,820	4,330,373	4,330,373	5,064,447

Cuenta Pública 2021
Sector Paraestatal
Estado Analítico del Ejercicio del Presupuesto de Egresos
Clasificación Económica (por Tipo de Gasto)
1 Del 1 de enero al 30 de junio de 2021

Concepto	Egresos					Subejercicio
	Aprobado	Ampliaciones/ (Reducciones)	Modificado	Devengado	Pagado	
	1	2	3 = (1 + 2)	4	5	
Gasto Corriente	9,394,820	0	9,394,820	4,330,373	4,330,373	5,064,447
Gasto de Capital						
Amortización de la Deuda y Disminución de Pasivos						
Total del Gasto	9,394,820	0	9,394,820	4,330,373	4,330,373	5,064,447

SECTOR PARAESTATAL

Cuenta Pública 2021 Sector Paraestatal Estado Analítico del Ejercicio del Presupuesto de Egresos Clasificación Funcional (Finalidad y Función) Del 1 de enero al 30 de junio 2021						
Concepto	Egresos					Subejercicio
	Aprobado	Ampliaciones/ (Reducciones)	Modificado	Devengado	Pagado	
	1	2	3 = (1 + 2)	4	5	
Gobierno						
Legislación						
Justicia						
Coordinación de la Política de Gobierno						
Relaciones Exteriores						
Asuntos Financieros y Hacendarios						
Seguridad Nacional						
Asuntos de Orden Público y de Seguridad Interior						
Otros Servicios Generales						
Desarrollo Social	9,394,820	0	9,394,820	4,330,373	4,330,373	5,064,447
Protección Ambiental						
Vivienda y Servicios a la Comunidad						
Salud						
Recreación, Cultura y Otras Manifestaciones Sociales						
Educación						
Protección Social	9,394,820	0	9,394,820	4,330,373	4,330,373	5,064,447
Otros Asuntos Sociales						
Desarrollo Económico						
Asuntos Económicos, Comerciales y Laborales en General						
Agropecuaria, Silvicultura, Pesca y Caza						
Combustibles y Energía						
Minería, Manufacturas y Construcción						
Transporte						
Comunicaciones						
Turismo						
Ciencia, Tecnología e Innovación						
Otras Industrias y Otros Asuntos Económicos						
Otras no Clasificadas en Funciones Anteriores						
Transacciones de la Deuda Pública / Costo Financiero de la Deuda						
Transferencias, Participaciones y Aportaciones entre Diferentes Niveles y						
Ordenes de Gobierno						
Saneamiento del Sistema Financiero						
Adeudos de Ejercicios Fiscales Anteriores						
Total del Gasto	9,394,820	0	9,394,820	4,330,373	4,330,373	5,064,447

Cuenta Pública 2021
Sector Paraestatal
Endeudamiento Neto
Del 1 de enero al 30 de junio de 2021

SECTOR PARAESTATAL

<p>Cuenta Pública 2021 Sector Paraestatal Intereses de la Deuda Del 01 de enero al 31 de marzo de 2021</p>
--

Identificación de Crédito o Instrumento	Devengado	Pagado
Créditos Bancarios		
Total Créditos Bancarios	0	0
Otros Instrumentos de Deuda		
Total Otros Instrumentos de Deuda	0	0
TOTAL	0	0

Instituto Tlaxcalteca para Personas con Discapacidad Indicadores de Postura Fiscal del 01 de enero al 30 de junio de 2021			
Concepto	Estimado	Devengado	Pagado ³
I. Ingresos Presupuestarios (I=1+2)	9,394,820	4,579,882	4,579,882
1. Ingresos del Gobierno de la Entidad Federativa ¹			
2. Ingresos del Sector Paraestatal ¹	9,394,820	4,579,882	4,579,882
II. Egresos Presupuestarios (II=3+4)	9,394,820	4,330,373	4,330,373
3. Egresos del Gobierno de la Entidad Federativa ²			
4. Egresos del Sector Paraestatal ²	9,394,820	4,330,373	4,330,373
III. Balance Presupuestario (Superávit o Déficit) (III = I - II)	0	249,509	249,509

Concepto	Estimado	Devengado	Pagado ³
III. Balance presupuestario (Superávit o Déficit)	0	249,509	249,509
IV. Intereses, Comisiones y Gastos de la Deuda	0		
V. Balance Primario (Superávit o Déficit) (V= III - IV)	0	249,509	249,509

Concepto	Estimado	Devengado	Pagado ³
A. Financiamiento	0	0	0
B. Amortización de la deuda	0	0	0
C. Endeudamiento ó desendeudamiento (C = A - B)	0	0	0

1 Los Ingresos que se presentan son los ingresos presupuestario totales sin incluir los ingresos por financiamientos. Los Ingresos del Gobierno de la Entidad Federativa corresponden a los del Poder Ejecutivo, Legislativo Judicial y Autónomos

2 Los egresos que se presentan son los egresos presupuestarios totales sin incluir los egresos por amortización. Los egresos del Gobierno de la Entidad Federativa corresponden a los del Poder Ejecutivo, Legislativo, Judicial y Órganos Autónomos

3 Para Ingresos se reportan los ingresos recaudados; para egresos se reportan los egresos pagados

SECTOR PARAESTATAL

Cuenta Pública 2021
Sector Paraestatal
Gasto por Categoría Programática
Del 1 de enero al 30 de junio 2021

Concepto	Egresos					Subejercicio 6 = (3 - 4)
	Aprobado	Ampliaciones/ (Reducciones)	Modificado	Devengado	Pagado	
	1	2	3 = (1 + 2)	4	5	
Programas						
Subsidios: Sector Social y Privado o Entidades Federativas y Municipios						
Sujetos a Reglas de Operación						
Otros Subsidios						
Desempeño de las Funciones	9,394,820	0	9,394,820	4,330,373	4,330,373	5,064,447
Prestación de Servicios Públicos	9,394,820	0	9,394,820	4,330,373	4,330,373	5,064,447
Provisión de Bienes Públicos						
Planeación, seguimiento y evaluación de políticas públicas						
Promoción y fomento						
Regulación y supervisión						
Funciones de las Fuerzas Armadas (Únicamente Gobierno Federal)						
Específicos						
Proyectos de Inversión						
Administrativos y de Apoyo						
Apoyo al proceso presupuestario y para mejorar la eficiencia institucional						
Apoyo a la función pública y al mejoramiento de la gestión						
Operaciones ajenas						
Compromisos						
Obligaciones de cumplimiento de resolución jurisdiccional						
Desastres Naturales						
Obligaciones						
Pensiones y jubilaciones						
Aportaciones a la seguridad social						
Aportaciones a fondos de estabilización						
Aportaciones a fondos de inversión y reestructura de pensiones						
Programas de Gasto Federalizado (Gobierno Federal)						
Gasto Federalizado						
Participaciones a entidades federativas y municipios						
Costo financiero, deuda o apoyos a deudores y ahorradores de la banca						
Adeudos de ejercicios fiscales anteriores						
Total del Gasto	9,394,820	0	9,394,820	4,330,373	4,330,373	5,064,447

Programas y Proyectos de Inversión

El Instituto Tlaxcalteca para Personas con Discapacidad, es un Organismo Descentralizado con Patrimonio y Figura jurídica propia, cuyo objetivo es: “Formular, coordinar y dar seguimiento a los programas y acciones, encaminados a la integración social de las personas con discapacidad, así como su incorporación al desarrollo, garantizando el pleno respeto y ejercicio de sus derechos humanos, políticos y sociales, la igualdad de oportunidades y la equidad en el acceso a todo tipo de servicios.

Su contribución al logro del Plan Estatal de Desarrollo está contemplada en el Programa III Desarrollo Social Incluyente para Fortalecer el Bienestar, eje 8 Nuevas oportunidades para adultos mayores y Grupos Vulnerables.

Con respecto a los Proyectos de Inversión, el Instituto Tlaxcalteca para Personas con Discapacidad no tiene facultades para realizar este tipo de acciones, ya que como se estableció en líneas anteriores, su fin es meramente es de asistencia social.

Nombre del Proyecto o Programa	Municipio	Descripción	Importe Autorizado
			0.00

Indicadores de Resultados

Se adjuntan indicadores de resultados del periodo abril-junio 2021.



Oficio: ITPCD/DG/0116/2021
Asunto: Se entrega Rem del mes de junio 2021.

C.P. MARTHA AGUILAR TORRENTERA
DIRECTORA DE PLANEACIÓN Y EVALUACIÓN
PRESENTE.

ause

Sirva la presente para hacer entrega física del Reporte de Avances de Metas del mes de junio, ejercicio fiscal 2021 del Programa "Inclusión Socioeconómica Equitativa de las Personas con Discapacidad", que tiene en operación y responsabilidad de ejecución el Instituto Tlaxcalteca para Personas con Discapacidad (ITPCD), y con ello dar cumplimiento a la normatividad correspondiente.

Sin más por el momento, reciba un cordial saludo.

ATENTAMENTE

"Por una cultura de respeto hacia la Discapacidad"
Apizaco, Tlax a 01 de julio de 2021.

Carmen Mazarrasa Corona
MTRA. MARÍA DEL CARMEN MAZARRASA CORONA
DIRECTORA GENERAL



C.p. Archivo



PROLONGACIÓN 16 DE SEPTIEMBRE S/N, COLONIA DEL CARMEN, APIZACO, TLAX. C.P. 90338
E-MAIL: itpcd2017_2021@hotmail.com
PAGINA WEB: www.itpcd.gob.mx
TEL 2411131976 Y 2414183828
Prol. 16 de Septiembre S/N, Col. Del Carmen, Apizaco, Tlax. CP: 90338
e-mail: itpcd2017_2021@hotmail.com
Página Web: www.itpcd.gob.mx
Tel./Fax: (01 241) 113 19 76



REPORTE DE AVANCE DE METAS
JUNIO

Política: Inclusión e Integración social

Sector: Educación pertinente, salud de calidad y sociedad incluyente

Dependencia o entidad: Instituto Tlaxcalteca para Personas con Discapacidad

Proyecto: Inclusión Socioeconómica Equitativa de las Personas con Discapacidad

Fecha: 30-jun-21

No.	DESCRIPCIÓN DE META	COBERTURA (Presupuestal y Ejercicio)	META ANUAL		META MENSUAL		OBSERVACIONES
			UNIDAD DE MEDIDA	CANTIDAD	PROGRAMADO	ALCANZADO	
Fin Variable	Contribuir a que las personas con discapacidad del estado de Tlaxcala logren su plena integración al entorno social, al mundo cultural y a las actividades productivas, mediante acciones de fortalecimiento para la inclusión social.	Estatal	Personas	17500	0	0	
Fin Meta	Las personas con discapacidad en el estado de Tlaxcala cuentan con acciones que permiten la inclusión social de las personas con discapacidad respetando sus derechos humanos que mejoran su calidad de vida.	Estatal	Porcentaje	100%			
Preposito Variable			Personas	13080	0	0	
Preposito Meta			Porcentaje	100%			
Componente 1 Variable	Brindar servicios a la población con discapacidad en materia de traslados y/o rehabilitación física y psicológica con el fin de mejorar la calidad de vida de este sector vulnerable.	Estatal	Personas	1752	192	93	Se trasladaron a 3 personas en viajes foráneos y las terapias psicológicas y de rehabilitación físicas ya imparten en forma presencial, (Un terapeuta remunerado)
Componente 1 Meta			Porcentaje	100%			
Componente 2 Variable	Gestionar la colocación, capacitación laboral y/o el financiamiento de proyectos productivos que fomenten la integración en actividades productivas a la población con discapacidad.	Estatal	Gestión	95	30	25	Siempre está actividad por demanda en este trimestre no se cumplió la meta ya que se recibieron pocas solicitudes.
Componente 2 Meta			Porcentaje	100%			
Componente 3 Variable	Organizar eventos de capacitación para la prevención y atención de la discapacidad, así como para fomentar la sensibilización, el respeto y la inclusión social de las personas con discapacidad.	Estatal	Capacitación	43	6	0	Debido al cumplimiento de la disposición de la sana distancia no se realizó esta actividad ya que es una acción de integración de grupos.
Componente 3 Meta			Porcentaje	100%			

Componente 4 Variable	Gestionar acciones que contribuyan a fortalecer la accesibilidad de las personas con discapacidad para lograr un entorno incluyente.	Estatul	Gestiones	250	125	14	Debido a la pandemia no se ha logrado cumplir esta acción.
Componente 4 Meta			Porcentaje	100%			
Componente 5 Variable	Proporcionar apoyos en especie y ayudas técnicas a la población con discapacidad que le permita el acceso a la salud, mejorar la capacidad física, vocacional y la inclusión y participación plena de las personas con discapacidad en todos los aspectos de la vida.	Estatul	Personas	1705	160	268	Debido a que se superaron las metas en las acciones de apoyo se agotaron los apoyos en especie, se superó la meta programada.
Componente 5 Meta			Porcentaje	100%			
Actividad 1.1 Variable	Programar eficaz y eficiente para beneficiar a personas con discapacidad y sus familias con traslados gratuitos dentro y fuera del Estado a diversas instituciones para su atención médica.	Estatul	Traslados	1684	192	6	Las 2 unidades de transporte adaptado se encuentran en buen estado y correcto y solo se realizaron 3 viajes foráneos.
Actividad 1.1 Meta			Porcentaje	100%			
Actividad 1.2 Variable	Programar eficaz y eficiente las sesiones de rehabilitación físicas y terapéuticas otorgadas a la población con discapacidad y sus familiares directos o que se encarguen de su atención.	Estatul	Sesiones	4856	480	250	Se realizaron las sesiones psicológicas y de rehabilitación física en forma presencial teniendo buena demanda, pero aun con ello no se cumple la meta, además cuando se realizó la programación se contaba con 2 terapéuticas de rehabilitación física, pero actualmente solo se cuenta con uno ya que la otra persona renunció.
Actividad 1.2 Meta			Porcentaje	100%			
Actividad 2.1 Variable	Integrar los expedientes de los participantes en la colocación o en la capacitación laboral o del proyecto productivo para que sea correcta y se realice la gestión en la instancia correspondiente.	Estatul	Expediente	35	10	25	Siendo esta actividad por demanda en este trimestre no se realizaron y atendieron las reportadas, superando la meta.
Actividad 2.1 Meta			Porcentaje	100%			
Actividad 2.2 Variable	Promover en los eventos de capacitación laboral la igualdad entre mujeres y hombres, desarrollen y fortalezcan habilidades que reduzcan la brecha de dependencia económica y se genere una paridad de género.	Estatul	Personas	60	20	0	Cumpliendo con las indicaciones otorgadas por las autoridades superiores, debido a la emergencia sanitaria no se realizaron las actividades programadas, además esta acción es en coordinación con otras instituciones que también cumplen con las normas de seguridad, por lo que no se está realizando esta actividad.
Actividad 2.2 Meta			Porcentaje	100%			
Actividad 3.1 Variable	Calendarizar los eventos para la capacitación de la población, prevención y atención de la discapacidad para todo el año.	Estatul	Calendario	4	0	0	
Actividad 3.1 Meta			Porcentaje	100%			

Actividad 3.2 Verdable	Calendarizar los eventos para fomentar la sensibilización de respeto de la discapacidad para todo el año.	Estatal	Calendario	4	0	0	0	
Actividad 3.2 Meta								
Actividad 4.1 Verdable	Integrar los expedientes de los solicitantes para la gestión de su pase para el uso de transporte público y formato de placa para sus vehículos.	Estatal	Porcentaje	100%				Siendo esta actividad por demanda en este mes solo se recibieron y atendieron las reportadas, no logrando cumplir la meta.
Actividad 4.1 Meta								
Actividad 4.2 Verdable	Calendarizar el itinerario para la entrega de los manuales de recomendaciones de accesibilidad para todo el año.	Estatal	Porcentaje	100%				
Actividad 4.2 Meta								
Actividad 5.1 Verdable	Autorizar las solicitudes de personas con discapacidad para el otorgamiento de ayudas técnicas.	Estatal	Solicitudes	995	100	89		Siendo esta actividad por demanda en este mes solo se recibieron y atendieron las reportadas, no logrando cumplir la meta.
Actividad 5.1 Meta								
Actividad 5.2 Verdable	Autorizar las solicitudes de personas con discapacidad para el otorgamiento de apoyos económicos en especie.	Estatal	Porcentaje	100%				
Actividad 5.2 Meta								
Actividad 5.3 Verdable	Autorizar las solicitudes de personas con discapacidad niños, niñas y adolescentes para el otorgamiento de apoyos económicos en especie.	Estatal	Solicitudes	410	35	99		Siendo esta actividad por demanda en este mes se recibieron y atendieron las reportadas, superando la meta.
Actividad 5.3 Meta								
Actividad 5.3 Verdable		Estatal	Solicitudes	300	25	80		Siendo esta actividad por demanda en este mes se recibieron y atendieron las reportadas, superando la meta.
Actividad 5.3 Meta								

M.A.D. MARÍA CELIA CONCEPCIÓN SÁNCHEZ ISLAS
JEFE DE DEPARTAMENTO ADMINISTRATIVO

MTRA. MARÍA DEL CARMEN MAZARRASA
DIRECTORA GENERAL
INSTITUTO TLAXCALTECA
DE PERSONAS CON DISCAPACIDAD





INSTITUTO TLAXCALTECA PARA PERSONAS CON DISCAPACIDAD

Oficio: ITPCD/DG/085/2021
Asunto: Se entrega Rem del mes de mayo 2021.

C.P. MARTHA AGUILAR TORRENTERA
DIRECTORA DE PLANEACIÓN Y EVALUACIÓN
P R E S E N T E.

Sirva la presente para hacer entrega física del Reporte de Avances de Metas del mes de mayo, ejercicio fiscal 2021 del Programa "Inclusión Socioeconómica Equitativa de las Personas con Discapacidad", que tiene en operación y responsabilidad de ejecución el Instituto Tlaxcalteca para Personas con Discapacidad (ITPCD), y con ello dar cumplimiento a la normatividad correspondiente.

Sin más por el momento, reciba un cordial saludo.

ATENTAMENTE

"Por una cultura de respeto hacia la Discapacidad"
Apizaco, Tlax a 02 de junio de 2021

MTRA. MARÍA DEL CARMEN MAZARRASA CORONA
DIRECTORA GENERAL



03 JUN 2021

11.72

TEKE

C.c.p Archivo

PROLONGACIÓN 16 DE SEPTIEMBRE S/N, COLONIA DEL CARMEN, APIZACO, TLAX. C.P. 90338
E-MAIL: itpcd2017_2021@hotmail.com
PAGINA WEB: www.itpcd.gob.mx
TEL. 2411131976 Y 2414183828



REPORTE DE AVANCE DE METAS
MAYO

Política: Inclusión e integración social		Fecha: 28-may-21				
Sector: Educación pertinente, salud de calidad y sociedad incluyente						
Dependencia o entidad: Instituto Tlaxcalteca para Personas con Discapacidad						
Proyecto: Inclusión Socioeconómica Equitativa de las Personas con Discapacidad						
No.	DESCRIPCIÓN DE META	Gobierno (Entidad/Unidad)	UNIDAD DE MEDIDA	META ANUAL CANTIDAD	PROGRAMADO	ALCANZADO
Fin Variable	Contribuir a que las personas con discapacidad del estado de Tlaxcala logren su plena integración al entorno social, al mundo cultural y a las actividades productivas, mediante acciones de fortalecimiento para la inclusión social.	Estatad	Personas	17500	0	
Fin Meta			Porcentaje	100%		
Propósito Variable	Las personas con discapacidad en el estado de Tlaxcala cuentan con acciones que permiten la inclusión social de las personas con discapacidad respetando sus derechos humanos que mejoran su calidad de vida.	Estatad	Personas	13080	0	
Propósito Meta			Porcentaje	100%		
Componente 1 Variable	Brindar servicios a la población con discapacidad en materia de traslados y/o rehabilitación física y psicológica con el fin de mejorar la calidad de vida de este sector vulnerable.	Estatad	Personas	1752	192	123
Componente 1 Meta			Porcentaje	100%		
Componente 2 Variable	Gestionar la colocación, capacitación laboral y/o el financiamiento de proyectos productivos que fomenten la integración en actividades productivas a la población con discapacidad.	Estatad	Gestión	95	0	0
Componente 2 Meta			Porcentaje	100%		
Componente 3 Variable	Organizar eventos de capacitación para la prevención y atención de la discapacidad, así como para fomentar la sensibilización, el respeto y la inclusión social de las personas con discapacidad.	Estatad	Capacitación	43	4	0
Componente 3 Meta			Porcentaje	100%		

Componente 4 Variable	Gestionar acciones que contribuyan a fortalecer la accesibilidad de las personas con discapacidad para lograr un entorno incluyente.	Estatil	Gestiones	250	0	0	
Componente 4 Meta			Porcentaje	100%			
Componente 5 Variable	Proporcionar apoyos en especie y ayudas técnicas a la población con discapacidad que les permita el acceso a la salud, mejorar la capacidad física, mental, social, vocacional y la inclusión y participación plena de las personas con discapacidad en todos los aspectos de la vida.	Estatil	Personas	1705	160	285	Sa realizó una campaña para difundir la entrega de los apoyos funcionales y económicos en especie, obteniendo una excelente respuesta de los usuarios, superando la meta.
Componente 5 Meta			Porcentaje	100%			
Actividad 1.1 Variable	Programar eficaz y eficiente para beneficiar a personas con discapacidad y sus familias con traslados gratuitos dentro y fuera del Estado a diversas instituciones para su atención médica.	Estatil	Traslados	1684	192	0	Las 2 unidades de transporte adaptado se encuentran en mantenimiento preventivo y correctivo
Actividad 1.1 Meta			Porcentaje	100%			
Actividad 1.2 Variable	Programar eficaz y eficiente las sesiones de rehabilitación física y terapias psicológicas otorgadas a la población con discapacidad y sus familiares directos o que se encarguen de su atención.	Estatil	Sesiones	4856	480	123	Cumpliendo con las indicaciones otorgadas por las autoridades médicas, el personal de la estación sanitaria del virus SARS-CoV2 (COVID-19) se encuentran suspendidas físicamente las sesiones pero algunas se están realizando por los medios electrónicos que son las que se están reportando, incluívo por el cual no se cumplió la meta.
Actividad 1.2 Meta			Porcentaje	100%			
Actividad 2.1 Variable	Integrar los expedientes de los participantes en la colocación o en la capacitación laboral o del proyecto productivo para que sea correcta y se realice la gestión en la instancia correspondiente.	Estatil	Expediente	35	0	0	
Actividad 2.1 Meta			Porcentaje	100%			
Actividad 2.2 Variable	Promover en los eventos de capacitación laboral la igualdad entre mujeres y hombres, desarrollen y fortalezcan habilidades que reduzcan la brecha de dependencia económica y se genere una paridad de género.	Estatil	Personas	60	0	0	
Actividad 2.2 Meta			Porcentaje	100%			
Actividad 3.1 Variable	Calendariar los eventos para la capacitación de la detección, prevención y atención de la discapacidad para todo el año.	Estatil	Calendario	4	0	0	
Actividad 3.1 Meta			Porcentaje	100%			

Actividad 3.2 Variable	Calendariar los eventos para fomentar sensibilización de respeto de la discapacidad para todo el año.	Calendario	4	0	0	
Actividad 3.2 Meta		Porcentaje	100%			
Actividad 4.1 Variable	Integrar los expedientes de los solicitantes para la gestión de su pase para el uso de transporte público y formato de placa para sus vehículos.	Expediente	51	5	5	Esta acción es por demanda y no se han realizado solicitudes por parte de los usuarios.
Actividad 4.2 Meta		Porcentaje	100%			
Actividad 4.2 Variable	Calendariar el itinerario para la entrega de los manuales de recomendaciones de accesibilidad para todo el año.	Itinerario	4	0	0	
Actividad 4.2 Meta		Porcentaje	100%			
Actividad 5.1 Variable	Autorizar las solicitudes de personas con discapacidad para el otorgamiento de ayudas técnicas.	Solicitudes	995	100	137	Se realizó una campaña para difundir la entrega de los apoyos funcionales y económicos en especie, obteniendo una excelente respuesta de los usuarios, superando la meta.
Actividad 5.1 Meta		Porcentaje	100%			
Actividad 5.2 Variable	Autorizar las solicitudes de personas con discapacidad para el otorgamiento de apoyos económicos en especie.	Solicitudes	410	35	81	Se realizó una campaña para difundir la entrega de los apoyos funcionales y económicos en especie, obteniendo una excelente respuesta de los usuarios, superando la meta.
Actividad 5.2 Meta		Porcentaje	100%			
Actividad 5.3 Variable	Autorizar las solicitudes de personas con discapacidad niños, niñas y adolescentes para el otorgamiento de apoyos económicos en especie.	Solicitudes	300	25	67	Se realizó una campaña para difundir la entrega de los apoyos funcionales y económicos en especie, obteniendo una excelente respuesta de los usuarios, superando la meta.
Actividad 5.3 Meta		Porcentaje	100%			

M.A.D. MARÍA CELIA CONCEPCION SANCHEZ ISLAS
JEFE DE DEPARTAMENTO ADMINISTRATIVO



MTRA. MARÍA DEL CARMEN MARRAS CORONA
DIRECTORA GENERAL



INSTITUTO TLAXCALTECA PARA PERSONAS CON DISCAPACIDAD

Oficio: ITPCD/DG/064/2021
Asunto: Se entrega Rem del mes de abril 2021.

C.P. MARTHA AGUILAR TORRETERA
DIRECTORA DE PLANEACIÓN Y EVALUACIÓN
P R E S E N T E.

ACVSC

Sirva la presente para hacer entrega física del Reporte de Avances de Metas del mes de **abril**, ejercicio fiscal 2021 del Programa "Inclusión Socioeconómica Equitativa de las Personas con Discapacidad", que tiene en operación y responsabilidad de ejecución el Instituto Tlaxcalteca para Personas con Discapacidad (ITPCD), y con ello dar cumplimiento a la normatividad correspondiente.

Sin más por el momento, reciba un cordial saludo.

ATENTAMENTE

"Por una cultura de respeto hacia la Discapacidad."

Apizaco, Tlax a 05 de mayo de 2021



María del Carmen Mazarrasa
MTRA. MARÍA DEL CARMEN MAZARRASA
DIRECTORA GENERAL



C.c.p Archivo

PROLONGACIÓN 16 DE SEPTIEMBRE S/N, COLONIA DEL CARMEN, APIZACO, TLAX. C.P. 90338
E-MAIL: itpcd2017_2021@hotmail.com
PAGINA WEB: www.itpcd.gob.mx
TEL. 2411131976 Y 2414183828



REPORTE DE AVANCE DE METAS
ABRIL

Política: Inclusión e integración social
Sector: Educación pertinente, salud de calidad y sociedad incluyente
Dependencia o entidad: Instituto Tlaxcalteca para Personas con Discapacidad
Proyecto: Inclusión Socioeconómica Equitativa de las Personas con Discapacidad
Fecha: 29-abr-21

Nº	DESCRIPCIÓN DE META	COBERTURA (Entidad/Municipio/ Localidad)	META ANUAL		META MENSUAL		OBSERVACIONES
			UNIDAD DE MEDIDA	CANTIDAD	PROGRAMADO	ALCANZADO	
Fin Variable	Contribuir a que las personas con discapacidad del estado de Tlaxcala logren su plena integración al entorno social, al mundo cultural y a las actividades productivas, mediante acciones de fortalecimiento para la inclusión social.	Estatad	Personas	17500	0		
Fin Meta			Porcentaje	100%			
Propósito Variable	Las personas con discapacidad en el estado de Tlaxcala cuentan con acciones que permiten la inclusión social de las personas con discapacidad respetando sus derechos humanos que mejoren su calidad de vida.	Estatad	Personas	13080	0		
Propósito Meta			Porcentaje	100%			
Componente 1 Variable	Brindar servicios a la población con discapacidad en materia de traslados y/o rehabilitación física y psicológica con el fin de mejorar la calidad de vida de este sector vulnerable.	Estatad	Personas	1752	192	24	Las 2 unidades de transporte adaptado se encuentran en mantenimiento preventivo y correctivo y las terapias son por los medios electrónicos.
Componente 1 Meta			Porcentaje	100%			
Componente 2 Variable	Gestionar la colocación, capacitación laboral y/o el financiamiento de proyectos productivos que fomenten la integración en actividades productivas a la población con discapacidad.	Estatad	Gestión	95	0	0	
Componente 2 Meta			Porcentaje	100%			

Componente 3 Variable	Otorgar eventos de capacitación para la prevención y atención de la discapacidad, así como para fomentar la sensibilización, el respeto y la inclusión social de las personas con discapacidad.	Capacitación	43	4	0	Completado con las indicaciones otorgadas por las autoridades superiores convocadas de la emergencia sanitaria por el COVID-19, se realizaron actividades de capacitación para el personal y la ciudadanía, y está en proceso de realización por medio de grupos y en coordinación con Secto, instituciones educativas y con los municipios, y por la emergencia sanitaria no se están realizando.
Componente 3 Meta		Porcentaje	100%			
Componente 4 Variable	Gestionar acciones que contribuyan a fortalecer la atención de las personas con discapacidad para lograr un entorno incluyente.	Gestiones	250	0	0	
Componente 4 Meta		Porcentaje	100%			
Componente 5 Variable	Proporcionar apoyos en especie y ayudas técnicas a la población con discapacidad que les permita el acceso a la educación, el empleo, la participación política, el voluntariado y la inclusión y participación plena de las personas con discapacidad en todos los aspectos de la vida.	Personas	1705	164	296	Se realizó una campaña para difundir la entrega de los apoyos funcionales y económicos en especie, mediante la cual se entregó la asistencia técnica y económica respondiendo a las solicitudes de los usuarios, superando la meta.
Componente 5 Meta		Porcentaje	100%			
Actividad 1.1 Variable	Programar eficaz y eficiente para beneficiar a personas con discapacidad y sus familias con traslados gratuitos dentro y fuera del Estado a diversas instituciones para su atención médica.	Traslados	1684	192	0	Las 2 unidades de transporte asignado se encuentran en mantenimiento preventivo y correctivo
Actividad 1.1 Meta		Porcentaje	100%			
Actividad 1.2 Variable	Programar eficaz y eficiente para las sesiones de rehabilitación, físicas y terapéuticas otorgadas a la población con discapacidad y sus familiares directos o que se encarguen de su atención.	Sesiones	4856	480	42	Completado con las indicaciones otorgadas por las autoridades superiores convocadas de la emergencia sanitaria por el COVID-19, se realizaron actividades de capacitación para el personal y la ciudadanía, y está en proceso de realización por medio de grupos y en coordinación con Secto, instituciones educativas y con los municipios, y por la emergencia sanitaria no se están realizando.
Actividad 1.2 Meta		Porcentaje	100%			
Actividad 2.1 Variable	Integrar los expedientes de los participantes en la colocación o en la capacitación laboral o del proyecto productivo para que sea correcta y se realice la gestión en la instancia correspondiente.	Expediente	35	0	0	
Actividad 2.1 Meta		Porcentaje	100%			
Actividad 2.2 Variable	Promover en los eventos de capacitación laboral la igualdad entre mujeres y hombres, desarrollen y fortalezcan habilidades que reduzcan la brecha de dependencia económica y se genere una paridad de género.	Personas	60	0	0	
Actividad 2.2 Meta		Porcentaje	100%			

Actividad 2.2 Meta	Calendular los eventos para la capacitación de la Estatal	Porcentaje	100%				
Actividad 2.1 Variable	difusión, prevención y atención de la discapacidad para todo el año.	Calendario	4	1	1		
Actividad 2.1 Meta	Calendular los eventos para fomentar la Estatal	Porcentaje	100%				
Actividad 2.2 Variable	sensibilización de respeto de la discapacidad para todo el año.	Calendario	4	1	1		
Actividad 2.2 Meta	Integrar los expedientes de los solicitantes para la Estatal	Porcentaje	100%				
Actividad 2.1 Variable	gestión de su pase para el uso de transporte público y formato de placa para sus vehículos.	Expediente	51	7	3		Esta acción es por demanda y no se han recibido solicitudes por parte de los usuarios.
Actividad 2.2 Meta	Calendular el itinerario para la entrega de los manuales de recomendaciones de accesibilidad para todo el año.	Porcentaje	100%				
Actividad 2.2 Variable	Calendular el itinerario para la entrega de los manuales de recomendaciones de accesibilidad para todo el año.	Itinerario	4	1	1		
Actividad 2.2 Meta	Autorizar las solicitudes de personas con discapacidad Estatal para el otorgamiento de ayudas técnicas.	Porcentaje	100%				
Actividad 2.1 Variable	Autorizar las solicitudes de personas con discapacidad Estatal para el otorgamiento de ayudas técnicas.	Solicitudes	985	98	139		Se realizó una campaña para difundir la entrega de los apoyos funcionales y económicos en especie, obteniendo una excelente respuesta de los usuarios, superando la meta.
Actividad 2.1 Meta	Autorizar las solicitudes de personas con discapacidad Estatal para el otorgamiento de apoyos económicos en especie.	Porcentaje	100%				
Actividad 2.2 Variable	Autorizar las solicitudes de personas con discapacidad Estatal para el otorgamiento de apoyos económicos en especie.	Solicitudes	410	41	96		Se realizó una campaña para difundir la entrega de los apoyos funcionales y económicos en especie, obteniendo una excelente respuesta de los usuarios, superando la meta.
Actividad 2.2 Meta	Autorizar las solicitudes de personas con discapacidad Estatal para el otorgamiento de apoyos económicos en especie.	Porcentaje	100%				
Actividad 2.2 Variable	Autorizar las solicitudes de personas con discapacidad Estatal para el otorgamiento de apoyos económicos en especie.	Solicitudes	300	25	61		Se realizó una campaña para difundir la entrega de los apoyos funcionales y económicos en especie, obteniendo una excelente respuesta de los usuarios, superando la meta.
Actividad 2.2 Meta		Porcentaje	100%				

M.A.D. MARIA CELIA CONCEPCION SANCHEZ ISLAS
JEFE DE DEPARTAMENTO ADMINISTRATIVO

OTEX
INSTITUTO LAOACATECA
COMITÉ DE PERSONAS CON DISCAPACIDAD

MITRA MARIA DEL CARMEN MORALES CORONA
DIRECTORA GENERAL

SECTOR PARAESTATAL

**Relación de Bienes Muebles que Componen el Patrimonio
Cuenta Pública 2021
(Pesos)**

Ente Público: Instituto Tlaxcalteca para Personas con Discapacidad

Código	Descripción del Bien Mueble	Valor en libros
Los Bienes Muebles se encuentran en un archivo en Excel adjunto a esta Cuenta Pública		

Mtra. María Celia Concepción Sánchez Islas
Jefe del Departamento Administrativo

Mtra. María del Carmen Mazarrasa Corona
Directora General

Cuenta Pública 2021

Instituto Tlaxcalteca para Personas con Discapacidad

TOTAL

Mtra. María Celia Concepción Sánchez Islas

Mtra. María del Carmen Mazarrasa Corona

SECTOR PARAESTATAL

Cuenta Pública 2021 Sector Paraestatal Relación de cuentas bancarias productivas específicas		
Fondo, Programa o Convenio	Datos de la Cuenta Bancaria	
	Institución Bancaria	Número de Cuenta
Inclusión Social, Económica y Cultural de las Personas con Discapacidad	BBVA Bancomer	0175702011
Fondo de Atención a Personas con Discapacidad	BBVA Bancomer	0188144672

Relación de esquemas bursátiles y de coberturas financieras

En cumplimiento a lo dispuesto en el artículo 46, último párrafo de la Ley General de Contabilidad Gubernamental, se aclara que el Instituto Tlaxcalteca para Personas con Discapacidad al cierre del segundo trimestre del ejercicio fiscal 2021, no tiene información pertinente a esquemas bursátiles y de cobertura financiera que relacionar.

Información adicional que dispongan otras leyes

El marco de actuación del Instituto Tlaxcalteca para Personas con Discapacidad se encuentra normado a través de las siguientes:

- Constitución de los Estados Unidos Mexicanos (Artículos 26, 90 y 134)
- Ley de Planeación (Artículo 1, 3, 9 y 17)
- Constitución Política del Estado de Tlaxcala
- Ley de la Administración Pública del Estado de Tlaxcala
- Ley de las Entidades Paraestatales del Estado de Tlaxcala
- Ley del Instituto Tlaxcalteca para Personas con Discapacidad
- Ley de Acceso a la Información Pública para el Estado de Tlaxcala
- Ley General de Contabilidad Gubernamental
- Ley del Impuesto sobre la Renta (Personas Morales sin fines lucrativos)
- Reglamento Interior del Instituto Tlaxcalteca para Personas con Discapacidad
- Reglas de Operación del Programa "Inclusión Social, Económica y cultural de las Personas con Discapacidad 2020"
- Reglas de Operación del Fondo de Atención a Personas con Discapacidad 2019
- Manual de Organización
- Manual de Procedimientos
- Código de Conducta

Liga de Transparencia

La información de la Cuenta Pública Armonizada correspondiente al cuarto trimestre del ejercicio fiscal 2020, se podrá consultar a través de la liga siguiente:
<http://transparenciaitpcd.tlaxcala.gob.mx/transparencia/CONTABILIDAD/Cuenta%20P%C3%ABlica/2021/Segundo%20Trimestre/>

GOBIERNO DEL ESTADO DE TLAXCALA

INSTITUTO TLAXCALTECA PARA PERSONAS CON DISCAPACIDAD

BALANZA DE COMPROBACION
DEL 01 DE ENERO AL 30 DE JUNIO DE 2021
(PESOS)

	SALDO ANTERIOR	MOVIMIENTOS ACUMULADOS		SALDO ACTUAL
		DEBE	HABER	
ACTIVO				
FONDO FIJO	0	0	0	0
BANCOS	3,088,926	1,631,004	4,474,822	245,108
DEUDORES DIVERSOS	6,926	25,379	27,305	5,000
CUENTAS POR COBRAR A CORTO PLAZO	0	2,358,480	2,358,480	0
ACTIVO CIRCULANTE	3,095,852	4,014,863	6,860,607	250,108
BIENES MUEBLES	4,511,275	0	0	4,511,275
DEPRECIACIÓN ACUMULADA DE BIENES MUEBLES	-3,435,419	0	0	-3,435,419
AMORTIZACIÓN ACUMULADA DE ACTIVOS INTANGI	-60,559	0	0	-60,559
BIENES INMUEBLES	0	0	0	0
OBRAS EN PROCESO	0	0	0	0
ACTIVO FIJO	1,015,297	0	0	1,015,297
ANTICIPOS	0	0	0	0
ACTIVO DIFERIDO	0	0	0	0
TOTAL ACTIVO	4,111,149	4,014,863	6,860,607	1,265,405
PASIVO				
FONDOS EN ADMON A CTA DE TERCEROS	0	0	0	0
PROVEEDORES POR PAGAR A CORTO PLAZO	0	0	0	0
PASIVO CORTO PLAZO	0	0	0	0
TOTAL PASIVO	0	0	0	0
PATRIMONIO				
BIENES MUEBLES E INMUEBLES	1,043,965	0	0	1,043,965
RESULTADO DE EJERCICIOS ANTERIORES	2,760,982	2,760,384	0	598
TOTAL PATRIMONIO	3,804,947	2,760,384	0	1,044,563
INGRESOS				
PARTICIPACIONES	2,221,357	0	2,358,495	4,579,852
CONVENIOS	0	0	0	0
RAMO XXXIII	0	0	0	0
DERECHOS	0	0	0	0
PRODUCTOS	14	0	16	30
APROVECHAMIENTOS	0	0	0	0
TOTAL INGRESOS	2,221,371	0	2,358,511	4,579,882
EGRESOS				
SERVICIOS PERSONALES	1,196,303	1,472,147		2,668,450
MATERIALES Y SUMINISTROS	122,005	127,133		249,138
SERVICIOS GENERALES	65,303	100,977		166,280
TRANSFERENCIAS	495,752	743,614		1,239,366
BIENES MUEBLES E INMUEBLES	35,806	0		35,806
OBRA PUBLICA	0			0
TOTAL EGRESOS	1,915,169	2,443,871	0	4,359,040
SALDO DEUDOR	6,026,318	9,219,118		5,624,445
SALDO ACREEDOR	6,026,318		9,219,118	5,624,445

GOBIERNO DEL ESTADO DE TLAXCALA

INSTITUTO TLAXCALTECA PARA PERSONAS CON DISCAPACIDAD

RELACION DE BANCOS AL 30 DE JUNIO DE 2021 (PESOS)

NO. DE CTA.	DESCRIPCION	IMPORTE
175702011	BBVA BANCOMER PARTICIPACIONES FEDERALES 2017-2021 PROYECTO "INCLUSIÓN SOCIOECONÓMICA Y EQUITATIVA DE LAS PERSONAS CON DISCAPACIDAD	234,292
188144672	BBVA BANCOMER; FUENTE DE FINANCIAMIENTO: REPECOS E INTERMEDIOS PARA ESTABLECER EL FONDO DE APOYO A PERSONAS CON DISCAPACIDAD PARA EL EJERCICIO 2019	10,816
TOTAL		245,108

**CONCILIACION BANCARIA
AL 30 DE JUNIO DE 2021
(PESOS)**

BANCO: BBVA BANCOMER

CTA. 01757020

SALDO EN LIBROS AL 30 DE JUNIO DE 2021:

234,292

MAS: DEPOSITOS EN BANCOS NO CONSIDERADOS EN LIBROS

MENOS: CARGOS EN BANCOS NO CONSIDERADOS EN LIBROS

MAS: ABONOS EN LIBROS NO CONSIDERADOS POR BANCOS

3,000

MENOS: CARGOS EN LIBROS NO CONSIDERADOS POR BANCOS

SALDO SEGÚN ESTADO DE CUENTA:

237,292

CONCILIACION BANCARIA
AL 30 DE JUNIO DE 2021
(PESOS)

BANCO: BBVA BANCOMER

CTA. 0188144672

SALDO EN LIBROS AL 31 DE JUNIO DE 2021:	10,816
MAS: DEPOSITOS EN BANCOS NO CONSIDERADOS EN LIBROS	0
MENOS: CARGOS EN BANCOS NO CONSIDERADOS EN LIBROS	0
MAS: ABONOS EN LIBROS NO CONSIDERADOS POR BANCOS	0
MENOS: CARGOS EN LIBROS NO CONSIDERADOS POR BANCOS	0
SALDO SEGÚN ESTADO DE CUENTA:	10,816

GOBIERNO DEL ESTADO DE TLAXCALA

INSTITUTO TLAXCALTECA PARA PERSONAS CON DISCAPACIDAD

RELACION DE INGRESOS TRIMESTRAL DEL 01 DE ENERO AL 30 DE JUNIO DE 2021 (PESOS)

DESCRIPCIÓN	IMPORTE
PARTICIPACIONES	2,358,495
CONVENIOS	0
RAMO XXXIII	0
DERECHOS	0
PRODUCTOS	16
APROVECHAMIENTOS	0
TOTAL	2,358,511

GOBIERNO DEL ESTADO DE TLAXCALA

INSTITUTO TLAXCALTECA PARA PERSONAS CON DISCAPACIDAD

RELACION DE INGRESOS ACUMULADO DEL 01 DE ENERO AL 30 DE JUNIO DE 2021 (PESOS)

DESCRIPCION	IMPORTE
PARTICIPACIONES	4,579,852
CONVENIOS	0
RAMO XXXIII	0
DERECHOS	0
PRODUCTOS	30
APROVECHAMIENTOS	0
TOTAL	4,579,882

GOBIERNO DEL ESTADO DE TLAXCALA

INSTITUTO TLAXCALTECA PARA PERSONAS CON DISCAPACIDAD

RELACION DE EGRESOS TRIMESTRAL DEL 01 DE ENERO AL 30 DE JUNIO DE 2021 (PESOS)

DESCRIPCION	IMPORTE
SERVICIOS PERSONALES	1,472,147
MATERIALES Y SUMINISTROS	127,133
SERVICIOS GENERALES	100,977
TRANSFERENCIAS AYUDAS SOCIALES A PERSONAS	743,614
BIENES MUEBLES E INMUEBLES	0
OBRA PUBLICA	0
TOTAL	2,443,871

GOBIERNO DEL ESTADO DE TLAXCALA

INSTITUTO TLAXCALTECA PARA PERSONAS CON DISCAPACIDAD

RELACION DE EGRESOS ACUMULADO DEL 01 DE ENERO AL 30 DE JUNIO DE 2021 (PESOS)

DESCRIPCION	IMPORTE
SERVICIOS PERSONALES	2,668,450
MATERIALES Y SUMINISTROS	249,138
SERVICIOS GENERALES	166,280
TRANSFERENCIAS	1,239,366
AYUDAS SOCIALES A PERSONAS	1,239,366
BIENES MUEBLES E INMUEBLES	35,806
OBRA PUBLICA	0
TOTAL	4,359,040

GOBIERNO DEL ESTADO DE TLAXCALA

INSTITUTO TLAXCALTECA PARA PERSONAS CON DISCAPACIDAD

PLANTILLA DE PERSONAL CORRESPONDIENTE AL TRIMESTRE DEL 01 DE ENERO AL 30 DE JUNIO DE 2021 (PESOS)

PUESTO	TOTAL DE PUESTOS	NIVEL	SUELDO BASE TRIMESTRAL	TOTAL OTRAS PRESTACIONES
DIRECTOR	1	16	52,571	94,074
JEFE DE DEPARTAMENTO	1	15	34,342	64,819
AUXILIAR ADMINISTRATIVO	1	5	27,042	13,263
JEFE DE OFICINA	1	14	48,162	28,074
JEFE DE OFICINA	1	14	48,162	28,074
AUXILIAR ADMINISTRATIVO	1	5	37,247	17,036
AUXILIAR ADMINISTRATIVO	1	5	37,247	16,636
AUXILIAR TECNICO	1	3	25,330	14,026
TÉCNICO ESPECIALIZADO	1	5	37,247	16,836
JEFE DE SECCION A	1	7	50,553	20,006
AUXILIAR ADMINISTRATIVO	1	5	37,247	17,010
TECNICO ESPECIALIZADO	1	5	37,247	16,910
JEFE DE SECCION A	1	7	50,553	20,006
INTENDENTE	1	1	28,568	0
PSICOLOGO	1	6	33,169	0
VELADOR	1	5	34,817	0
ANALISTA	1	6	38,615	0
TECNICO ESPECIALIZADO	1	5	26,552	0
MÉDICO	1	6	57,027	0
JEFE DE OFICINA	1	14	32,852	0
CHOFER	1	4		0

NOTAS:

AGUINALDO	64,217
PRIMA VAC.	32,416
BONO ANUAL	21,216
GRATIFICACIÓN FIN DE AÑO	19,828
DESPENSA ESPECIAL FIN DE AÑO	68,611
OTRAS PERCEPCIONES ABS	15,379
OTRAS PERCEPCIONES B BONO ANUAL PERSONAL/FUNC	3,536
OTRAS PERCEPCIONES C HONORARIOS	3,305
GASTOS MÉDICOS	99,418
OTRAS PRESTACIONES CONTRACTUALES	2,900

TOTAL	20	774,550	697,596
--------------	-----------	----------------	----------------

GOBIERNO DEL ESTADO DE TLAXCALA

INSTITUTO TLAXCALTECA PARA PERSONAS CON DISCAPACIDAD

ESTADO DEL EJERCICIO PRESUPUESTARIO DE INGRESOS AL MES DE JUNIO DE 2021

NO DE LA CUENTA	NOMBRE DE LA CUENTA	PRONOSTICO ANUAL (A)	MODIFICACIONES		PRONOSTICO MODIFICADO D= A+B+C	PRONOSTICO DEL TRIMESTRE (E)	INGRESOS DEL TRIMESTRE (F)	INGRESOS ACUMULADOS (G)	DIFERENCIA H = D-G
			AUMENTO (B)	DISMINUCION (C)					
	TRANSFERENCIAS ESTATALES	9,394,820	0	0	9,394,820	2,349,984	2,358,495	4,579,852	4,814,968
	PARTICIPACIONES	9,394,820			9,394,820	2,349,984	2,358,495	4,579,852	4,814,968
	TRASFERENCIAS FEDERALES	0	0	0	0	0	0	0	0
	CONVENIOS	0	0	0	0	0	0	0	0
	RAMO XXXIII	0	0	0	0	0	0	0	0
	PROPIOS	0	30	0	30	0	16	30	0
	DERECHOS	0			0	0	0	0	0
	PRODUCTOS	0	30	0	30	0	16	30	0
	APROVECHAMIENTOS	0	0	0	0	0	0	0	0
TOTAL		9,394,820	30	0	9,394,850	2,349,984	2,358,511	4,579,882	4,814,968

GOBIERNO DEL ESTADO DE TLAXCALA

INSTITUTO TLAXCALTECA PARA PERSONAS CON DISCAPACIDAD

ESTADO DEL EJERCICIO PRESUPUESTARIO DE EGRESOS AL MES DE JUNIO DE 2021

CAPITULO	NO DE LA PARTIDA	NOMBRE DE LA CUENTA	PRESUPUESTO ANUAL AUTORIZADO (A)	MODIFICACIONES		PRESUPUESTO MODIFICADO D= A+B-C	PROGRAMADO TRIMESTRAL (E)	EJERCIDO TRIMESTRAL (F)	EJERCIDO ACUMULADO (G)	SALDO POR EJERCER H = D-G
				AUMENTO (B)	DISMINUCION (C)					
1000 SERVICIOS PERSONALES			5,871,320	0	0	5,871,320	1,494,300	1,472,147	2,668,450	3,202,870
	1131	SUELDOS A FUNCIONARIOS	331,849			331,849	86,914	86,913	165,928	165,921
	1132	SUELDOS AL PERSONAL	471,034			471,034	123,366	123,366	235,517	235,517
	1133	SUELDOS A TRABAJADORES	1,076,417			1,076,417	281,918	312,671	568,961	507,456
	1211	HONORARIOS ASIMILABLES A SALARIOS	1,284,668			1,284,668	336,460	251,601	493,170	791,498
	1212	ADICIONES A LOS HONORARIOS ASIMILABLES A SALARIOS	139,172			139,172	36,450	23,133	46,657	92,515
	1312	PRIMA QUINQUENAL A TRABAJADORES	58,710			58,710	15,105	14,900	29,750	28,960
	1321	PRIMA VACACIONAL A FUNCIONARIOS	33,185			33,185	8,692	4,987	9,037	24,148
	1322	PRIMA VACACIONAL AL PERSONAL	23,552			23,552	6,168	7,481	13,555	9,997
	1323	PRIMA VACACIONAL A TRABAJADORES	53,821			53,821	14,095	19,948	36,147	17,674
	1326	GRATIFICACIÓN FIN DE AÑO A FUNCIONARIOS	73,744			73,744	19,312	9,879	18,878	54,866
	1327	GRATIFICACIÓN FIN DE AÑO AL PERSONAL	52,337			52,337	13,708	14,819	28,318	24,019
	1328	GRATIFICACIÓN FIN DE AÑO A TRABAJADORES	119,602			119,602	31,324	39,518	75,516	44,086
	1431	CUOTAS SEGURO DE RETIRO A FUNCIONARIOS	60,726			60,726	15,904	14,820	29,278	31,448
	1432	CUOTAS SEGURO DE RETIRO AL PERSONAL	35,510			35,510	9,300	8,666	17,121	18,389
	1441	CUOTAS SEGURO DE VIDA A FUNCIONARIOS	9,360			9,360	0	0	0	9,360
	1442	CUOTAS SEGURO DE VIDA AL PERSONAL	14,040			14,040	0	0	0	14,040
	1443	CUOTAS SEGURO DE VIDA A TRABAJADORES	37,440			37,440	0	0	0	37,440
	1541	AYUDA PARA PASAJES	14,400			14,400	3,600	3,600	7,200	7,200
	1549	INCENTIVO AL AHORRO DE LOS FUNCIONARIOS	105,431			105,431	27,081	25,996	51,631	53,800
	154A	INCENTIVO AL AHORRO DEL PERSONAL	61,888			61,888	15,895	15,261	30,311	31,577
	154B	INCENTIVO AL AHORRO DE LOS TRABAJADORES	51,258			51,258	12,814	13,519	26,333	24,925
	154K	SERVICIO MEDICO A FUNCIONARIOS	88,000			88,000	21,999	0	0	88,000
	154L	SERVICIO MEDICO AL PERSONAL	95,000			95,000	23,750	2,110	2,110	92,890
	154M	SERVICIO MEDICO A TRABAJADORES	215,500			215,500	53,874	97,308	97,308	118,192
	1551	APOYOS A LA CAPACITACIÓN DE LOS SERVIDORES PÚBLICOS	9,391			9,391	2,347	2,348	4,696	4,695
	1591	CUOTAS DESPENSA A FUNCIONARIOS	58,770			58,770	15,519	16,538	30,404	28,366
	1592	CUOTAS DESPENSA AL PERSONAL	88,155			88,155	23,278	23,278	44,077	44,078
	1593	CUOTAS DESPENSA A TRABAJADORES	182,400			182,400	45,600	46,800	92,400	90,000
	1597	DESPENSA ESPECIAL FIN DE AÑO AL PERSONAL	8,604			8,604	2,253	2,355	4,956	3,648
	1598	DESPENSA FIN DE AÑO A TRABAJADORES	89,701			89,701	23,493	66,256	87,062	2,639
	1599	PERCEPCIÓN COMPLEMENTARIA A FUNCIONARIOS	331,849			331,849	86,914	86,913	165,925	165,924
	159B	OTRAS PRESTACIONES A FUNCIONARIOS	22,123			22,123	5,795	2,366	4,616	17,507
	159C	OTRAS PRESTACIONES A PERSONAL	15,701			15,701	4,113	3,549	6,924	8,777
	159D	OTRAS PRESTACIONES A TRABAJADORES	107,964			107,964	9,397	12,364	21,363	86,601
	159F	APORTACION A PENSIONES DE FUNCIONARIOS	59,733			59,733	15,645	15,645	38,132	21,601
	159G	APORTACION A PENSIONES DEL PERSONAL	84,786			84,786	22,205	22,206	42,393	42,393
	159H	APORTACION A PENSIONES POR TRABAJADORES	193,755			193,755	50,746	56,281	94,148	99,607
	159J	BONO ANUAL A FUNCIONARIOS	71,901			71,901	18,831	12,376	24,314	47,587
	159K	BONO ANUAL AL PERSONAL	39,843			39,843	10,435	12,376	24,314	15,529
2000 MATERIALES Y SUMINISTROS			369,925	5,284	9,558	365,651	95,700	127,133	249,138	116,513
	2111	MATERIALES ÚTILES Y EQUIPOS MENORES DE OFICINA	22,500.00			22,500	6,500	5,919	12,967	9,533
	2121	MATERIALES Y ÚTILES DE IMPRESIÓN Y REPRODUCCIÓN	20,000.00			20,000	7,000	8,481	17,262	2,738
	2141	MATERIALES, ÚTILES Y EQUIPOS MENORES DE TECNOLOGÍAS DE LA INFORMACIÓN Y COMUNICACIÓN	40,000.00			40,000	11,000	6,300	10,800	29,200
	2161	MATERIAL DE LIMPIEZA	16,500.00			16,500	4,000	7,628	10,803	5,697
	2211	PRODUCTOS ALIMENTICIOS PARA PERSONAS	4,800.00			4,800	1,200	3,111	3,111	1,689
	2421	CEMENTO Y PRODUCTOS DE CONCRETO	775.00			775	0	0	0	775

GOBIERNO DEL ESTADO DE TLAXCALA

INSTITUTO TLAXCALTECA PARA PERSONAS CON DISCAPACIDAD

ESTADO DEL EJERCICIO PRESUPUESTARIO DE EGRESOS AL MES DE JUNIO DE 2021

CAPITULO	NO DE LA PARTIDA	NOMBRE DE LA CUENTA	PRESUPUESTO ANUAL AUTORIZADO (A)	MODIFICACIONES AUMENTO (B)	DISMINUCION (C)	PRESUPUESTO MODIFICADO D= A+B-C	PROGRAMADO TRIMESTRAL (E)	EJERCIDO TRIMESTRAL (F)	EJERCIDO ACUMULADO (G)	SALDO POR EJERCER H = D-G
	2431	CAL, YESO Y PRODUCTOS DE YESO	350.00			350	0	0	0	350
	2461	MATERIAL ELÉCTRICO Y ELECTRÓNICO	2,000.00			2,000	500	815	1,515	485
	2491	OTROS MATERIALES Y ARTÍCULOS DE CONSTRUCCIÓN Y REPARACIÓN	1,500.00			1,500	500	4,944	6,047	-4,547
	2531	MEDICINAS Y PRODUCTOS FARMACÉUTICOS	5,000.00			5,000	0	12,701	24,997	-19,997
	2541	MATERIALES, ACCESORIOS Y SUMINISTROS MÉDICOS	13,500.00			13,500	2,000	5,951	47,489	-33,989
	2611	COMBUSTIBLES, LUBRICANTES Y ADITIVOS	230,000.00		9,558	220,442	62,000	45,603	77,333	143,109
	2711	VESTUARIO Y UNIFORMES		2,368		2,368	0	2,368	2,368	0
	2721	PRENDAS DE SEGURIDAD Y PROTECCIÓN PERSONAL	5,000.00			5,000	0	180	5,525	-525
	2911	HERRAMIENTAS MENORES	1,500.00			1,500	0	1,635	3,555	-2,055
	2921	REFACCIONES Y ACCESORIOS MENORES DE EDIFICIOS	1,000.00			1,000	0	228	280	720
	2931	REFACCIONES Y ACCESORIOS MENORES DE MOBILIARIO Y EQUIPO DE	0.00	2,419		2,419	0	0	2,419	0
	2941	REFACCIONES Y ACCESORIOS MENORES DE EQUIPO DE CÓMPUTO Y TECNOLOGÍAS	4,000.00			4,000	1000	13,070	13,727	-9,727
	2961	REFACCIONES Y ACCESORIOS MENORES DE EQUIPO DE TRANSPORTE	1,500.00			1,500	0	8,199	8,443	-6,943
	2981	REFACCIONES Y ACCESORIOS MENORES DE MAQUINARIA Y OTROS EQUIPOS	0	497		497	0	0	497	0
3000 SERVICIOS GENERALES			453,773	1,392	4,257	450,908	93,585	100,977	166,280	284,628
	3111	ENERGÍA ELÉCTRICA	36,000			36,000	12,000	5,693	7,924	28,076
	3131	AGUA	10,000			10,000	0	0	6,330	3,670
	3141	TELEFONÍA TRADICIONAL	29,940			29,940	7,485	7,486	14,971	14,969
	3151	TELEFONÍA CELULAR	2,400			2,400	600	597	1,194	1,206
	3171	SERVICIO DE ACCESO DE INTERNET, REDES Y PROCESAMIENTO DE INFORMACIÓN	4,800			4,800	1,200	1,196	2,394	2,406
	3361	SERVICIOS DE APOYO ADMINISTRATIVO, TRADUCCIÓN, FOTOCOPIADO E IMPRESIÓN	16,000			16,000	6,000	15,333	21,423	-5,423
	3451	SEGUROS DE BIENES PATRIMONIALES.	50,000			50,000	0	0	0	50,000
	3511	CONSERVACIÓN Y MANTENIMIENTO MENOR DE INMUEBLES						1,392	1,392	-1,392
	3521	INSTALACIÓN, REPARACIÓN Y MTTO DE MOBILIARIO Y EQUIPO DE ADMON, EDUCACIONAL Y RECREATIVO	8,000			8,000	0	0	0	8,000
	3531	INSTALACIÓN, REPARACIÓN Y MANTTO. DE MOB. Y EQ. DE CÓMPUTO Y TECNOLOGÍAS DE LA INF.	10,000			10,000	2,500	2,610	4,176	5,824
	3551	REPARACIÓN Y MANTTO. DE EQUIPO DE TRANSPORTE.	92,000			92,000	34,000	32,304	42,014	49,986
	3571	INSTALACIÓN, REPARACIÓN Y MANTTO. DE MAQ. OTROS EQUIPOS Y HERRAMIENTA.	2,000	1,392		3,392	0	0	1,218	2,174
	3721	PASAJES TERRESTRE	1,100			1,100	400	0	0	1,100
	3751	VIÁTICOS EN EL PAÍS	9,000			9,000	3500	9,046	9,046	-46
	3821	GASTOS DE ORDEN SOCIAL Y CULTURAL	74,333		4,257	70,076	0	0	0	70,076
	3921	IMPUESTOS Y DERECHOS	12,700			12,700	1,900	3,755	3,755	8,945
	3981	IMPUESTOS SOBRE NÓMINAS Y OTROS QUE SE DERIVEN DE UNA RELACIÓN	95,500			95,500	24,000	21,565	50,443	45,057
4000 EROGACIONES P/APOYAR A LOS SECTORES			2,699,802	0	0	2,699,802	666,399	743,614	1,239,366	1,460,436
	4411	AYUDAS SOCIALES A PERSONAS	2,699,802			2,699,802	666,399	743,614	1,239,366	1,460,436
5000 DEPRECIACIÓN DE BIENES MUEBLES			0	7,139		7,139		0	7,139	0
	5671	HERRAMIENTAS Y MÁQUINAS-HERRAMIENTA		7,139		7,139		0	7,139	0
TOTAL			9,394,820	13,815	13,815	9,394,820	2,349,984	2,443,871	4,330,373	5,064,447