

### Introducción

El 31 de diciembre de 2008 fue publicada en el Diario Oficial de la Federación la Ley General de Contabilidad Gubernamental, que tiene como objeto establecer los criterios generales que regirán la Contabilidad Gubernamental y la emisión de información financiera de los entes públicos (Artículo 4 fracción XII de la Ley General de Contabilidad Gubernamental), con el fin de lograr su adecuada armonización, para facilitar a los entes públicos el registro y la fiscalización de los activos, pasivos, ingresos y gastos y en general, contribuir a medir la eficacia, economía y eficiencia del gasto e ingreso públicos.

La Ley General de Contabilidad Gubernamental es de observancia obligatoria para los poderes Ejecutivo, Legislativo y Judicial de la Federación, entidades federativas; los ayuntamientos de los municipios; los órganos político-administrativos de las demarcaciones territoriales del Distrito Federal; las entidades de la administración pública paraestatal, ya sean federales, estatales o municipales y los órganos autónomos federales y estatales.

El órgano de coordinación para la armonización de la contabilidad gubernamental es el Consejo Nacional de Armonización Contable (CONAC), el cual tiene por objeto la emisión de las normas contables y lineamientos para la generación de información financiera que aplicarán los entes públicos, previamente formuladas y propuestas por el Secretario Técnico.

El CONAC desempeña una función única debido a que los instrumentos normativos, contables, económicos y financieros que emite deben ser implementados por los entes públicos, a través de las modificaciones, adiciones o reformas a su marco jurídico, lo cual podría consistir en la eventual modificación o expedición de leyes y disposiciones administrativas de carácter local, según sea el caso.

En cumplimiento a la Ley General de Contabilidad Gubernamental en su artículo 46, y de conformidad con el Acuerdo por el que se armoniza la estructura de las cuentas públicas, la información contable, presupuestaria, programática y anexos del Instituto Tlaxcalteca para Personas con Discapacidad, es la siguiente:

- 1. Introducción**
- 2. Información Contable**

- a) Estado de actividades;
- b) Estado de situación financiera;
- c) Estado de cambios en la situación financiera;
- d) Estado analítico del activo;
- e) Estado analítico de la deuda y otros pasivos;
- f) Estado de variación en la hacienda pública;
- g) Estado de flujos de efectivo
  - Informes de pasivos contingentes;
  - Notas a los estados financieros;

**3. Información Presupuestal**

- a) Estado analítico de ingresos (por rubro y por fuente de financiamiento)
- b) Estado analítico del ejercicio del presupuesto de Egresos Clasificación Administrativa
- c) Estado analítico del ejercicio del presupuesto de Egresos Clasificación por Objeto del Gasto (capítulo y concepto)
- d) Estado analítico del ejercicio del presupuesto de Egresos Clasificación Económica (Tipo de Gasto)
- e) Estado analítico del ejercicio del presupuesto de Egresos Clasificación funcional (Finalidad y Función)
- f) Endeudamiento neto
- g) Intereses de la deuda
- h) Indicadores de postura fiscal

**4. Información Programática**

- a) Gasto por Categoría Programática
- b) Programas y Proyectos de Inversión
- c) Indicadores de Resultados

**5. Anexos**

- a) Relación de Bienes Muebles que componen el Patrimonio
- b) Relación de Bienes Inmuebles que componen el Patrimonio
- c) Relación de Cuentas Bancarias Productivas Específicas
- d) Relación de Esquemas Bursátiles y de Coberturas Financieras
- e) Estado de Origen y Aplicación de Recursos Trimestral
- f) Estado de Origen y Aplicación de Recursos Acumulado
- g) Estado de Posición Financiera
- h) Balanza de Comprobación
- i) Relación de Bancos
- j) Conciliaciones Bancarias
- k) Relación de Deudores Diversos
- l) Relación de Cuentas por Cobrar
- m) Relación de Bienes Inmuebles
- n) Relación de Bienes Muebles
- o) Relación de Anticipos
- p) Gráfica de Activo
- q) Relación de Proveedores
- r) Relación de Fondos en Administración a Cuentas de Terceros
- s) Gráfica de Pasivo

- t) Gráfica de Situación Financiera
- u) Relación de Ingresos Trimestral
- v) Relación de Ingresos Acumulado
- w) Gráfica de Ingresos
- x) Relación de Egresos Trimestral
- y) Relación de Egresos Acumulado
- z) Gráfica de Egresos
- aa) Relación de Patrimonio
- bb) Gráfica de Patrimonio
- cc) Análisis de Modificaciones Patrimoniales
- dd) Análisis de Ingresos Propios
- ee) Auxiliar de Modificación del Resultado de Ejercicios Anteriores
- ff) Plantilla de Personal
- gg) Estado Presupuestario de Ingresos
- hh) Estado Presupuestario de Egresos
- ii) Reporte Mensual de Metas
- jj) Auxiliares Contables
- kk) Libro Diario

**6. Formatos de Ley de Disciplina Financiera**

- a) Estado de Situación Financiera Detallado
- b) Informe Analítico de la Deuda y Otros Pasivos
- c) Informe Analítico de Obligaciones Diferentes de Financiamientos
- d) Balance Presupuestario
- e) Estado Analítico de Ingresos Detallado
- f) Estado Analítico del Ejercicio del Presupuesto de Egresos Detallado (Clasificación por Objeto del Gasto)
- g) Estado Analítico del Ejercicio del Presupuesto de Egresos Detallado (Clasificación Administrativa)
- h) Estado Analítico del Ejercicio del Presupuesto de Egresos Detallado (Clasificación Funcional)
- i) Estado Analítico del Ejercicio del Presupuesto de Egresos Detallado (Clasificación de Servicios Personales por Categoría)

# SECTOR PARAESTATAL

**Cuenta Pública 2018**  
**Estado de Actividades**  
 Del 1 de enero al 30 de septiembre de 2018 y del 01 de enero al 31 de diciembre de 2017  
 (Pesos)

Ente Público:

Instituto Tlaxcalteca para Personas con Discapacidad

Concepto	2018	2017	Concepto	2018	2017
<b>INGRESOS Y OTROS BENEFICIOS</b>			<b>GASTOS Y OTRAS PÉRDIDAS</b>		
<b>Ingresos de la Gestión</b>	<b>0</b>	<b>0</b>	<b>Gastos de Funcionamiento</b>	<b>3,968,877</b>	<b>6,703,327</b>
Impuestos	0	0	Servicios Personales	3,470,857	4,611,767
Cuotas y Aportaciones de Seguridad Social	0	0	Materiales y Suministros	257,133	591,868
Contribuciones de Mejoras	0	0	Servicios Generales	240,887	1,499,692
Derechos	0	0			
Productos de Tipo Corriente	0	0	<b>Transferencia, Asignaciones, Subsidios y Otras Ayudas</b>	<b>2,052,472</b>	<b>4,863,845</b>
Aprovechamientos de Tipo Corriente	0	0	Transferencias Internas y Asignaciones al Sector Público	0	0
Ingresos por Venta de Bienes y Servicios	0	0	Transferencias al Resto del Sector Público	0	0
Ingresos no Comprendidos en las Fracciones de la Ley de	0	0	Subsidios y Subvenciones	0	0
Ingresos Causados en Ejercicios Fiscales Anteriores					
Pendientes de Liquidación o Pago			Ayudas Sociales	2,052,472	4,863,845
<b>Participaciones, Aportaciones, Transferencias, Asignaciones, Subsidios y Otras Ayudas</b>	<b>6,151,353</b>	<b>16,822,185</b>	Pensiones y Jubilaciones	0	0
Participaciones y Aportaciones	6,151,353	16,822,185	Transferencias a Fideicomisos, Mandatos y Contratos Análogos	0	0
Transferencia, Asignaciones, Subsidios y Otras ayudas			Transferencias a la Seguridad Social	0	0
<b>Otros Ingresos y Beneficios</b>	<b>13</b>	<b>4</b>	Donativos	0	0
Ingresos Financieros	13	4	Transferencias al Exterior	0	0
Incremento por Variación de Inventarios	0	0	<b>Participaciones y Aportaciones</b>	<b>0</b>	<b>0</b>
Disminución del Exceso de Estimaciones por Pérdida o Deterioro u Obsolescencia	0	0	Participaciones	0	0
Disminución del Exceso de Provisiones	0	0	Aportaciones	0	0
Otros Ingresos y Beneficios Varios	0	0	Convenios	0	0
<b>Total de Ingresos y Otros Beneficios</b>	<b>6,151,366</b>	<b>16,822,189</b>	<b>Intereses, Comisiones y Otros Gastos de la Deuda Pública</b>	<b>0</b>	<b>0</b>
			Intereses de la Deuda Pública	0	0
			Comisiones de la Deuda Pública	0	0
			Gastos de la Deuda Pública	0	0
			Costo por Coberturas	0	0
			Apoyos Financieros	0	0
			<b>Otros Gastos y Pérdidas Extraordinarias</b>	<b>0</b>	<b>0</b>
			Estimaciones, Depreciaciones, Deterioros, Obsolescencia y	0	0
			Provisiones	0	0
			Disminución de Inventarios	0	0
			Aumento por Insuficiencia de Estimaciones por Pérdida o Deterioro y	0	0
			Obsolescencia	0	0
			Aumento por Insuficiencia de Provisiones	0	0
			Otros Gastos	0	0
			<b>Inversión Pública</b>	<b>0</b>	<b>0</b>
			Inversión Pública no Capitalizable	0	0
			<b>Total de Gastos y Otras Pérdidas</b>	<b>6,021,349</b>	<b>11,567,172</b>
			<b>Resultados del Ejercicio (Ahorro/Desahorro)</b>	<b>130,017</b>	<b>5,255,017</b>

Bajo protesta de decir verdad declaramos que los Estados Financieros y sus Notas son razonablemente correctos y responsabilidad del emisor

Mra. María del Carmen Mazarrasa Corona  
 Directora General

Mra. María Celia Concepción Sánchez Islas  
 Jefe del Departamento Administrativo

# CUENTA PÚBLICA | 2018

## ENTIDAD FEDERATIVA DE TLAXCALA

Cuenta Pública 2018  
Estado de Situación Financiera  
Al 30 de septiembre de 2018 y 31 de diciembre de 2017  
(Pesos)

Ente Público: Instituto Tlaxcalteca para Personas con Discapacidad

CONCEPTO	Año 2018	Año 2017	CONCEPTO	Año 2018	Año 2017
<b>ACTIVO</b>			<b>PASIVO</b>		
<i>Activo Circulante</i>			<i>Pasivo Circulante</i>		
Efectivo y Equivalentes	261,630	2,697,777	Cuentas por Pagar a Corto Plazo	0	0
Derechos a Recibir Efectivo o Equivalentes	5,000	0	Documentos por Pagar a Corto Plazo	0	0
Derechos a Recibir Bienes o Servicios	0	0	Porción a Corto Plazo de la Deuda Pública a Largo Plazo	0	0
Inventarios	0	0	Títulos y Valores a Corto Plazo	0	0
Almacenes	0	0	Pasivos Diferidos a Corto Plazo	0	0
Estimación por Pérdida o Deterioro de Activos Circulantes	0	0	Fondos y Bienes de Terceros en Garantía y/o Administración a Corto Plazo	0	0
Otros Activos Circulantes	0	0	Provisiones a Corto Plazo	0	0
			Otros Pasivos a Corto Plazo	0	0
<b>Total de Activos Circulantes</b>	<b>266,630</b>	<b>2,697,777</b>	<b>Total de Pasivos Circulantes</b>	<b>0</b>	<b>0</b>
<i>Activo No Circulante</i>			<i>Pasivo No Circulante</i>		
Inversiones Financieras a Largo Plazo	0	0	Cuentas por Pagar a Largo Plazo	0	0
Derechos a Recibir Efectivo o Equivalentes a Largo Plazo	0	0	Documentos por Pagar a Largo Plazo	0	0
Bienes Inmuebles, Infraestructura y Construcciones en Proceso	0	0	Deuda Pública a Largo Plazo	0	0
Bienes Muebles	4,612,921	4,612,593	Pasivos Diferidos a Largo Plazo	0	0
Activos Intangibles	0	0	Fondos y Bienes de Terceros en Garantía y/o en Administración a Largo Plazo	0	0
Depreciación, Deterioro y Amortización Acumulada de Bienes	0	0	Provisiones a Largo Plazo	0	0
Activos Diferidos	0	0			
Estimación por Pérdida o Deterioro de Activos no Circulantes	0	0	<b>Total de Pasivos No Circulantes</b>	<b>0</b>	<b>0</b>
Otros Activos no Circulantes	0	0	<b>Total del Pasivo</b>	<b>0</b>	<b>0</b>
<b>Total de Activos No Circulantes</b>	<b>4,612,921</b>	<b>4,612,593</b>	<b>HACIENDA PÚBLICA/ PATRIMONIO</b>		
<b>Total del Activo</b>	<b>4,879,551</b>	<b>7,310,370</b>	<i>Hacienda Pública/Patrimonio Contribuido</i>	<b>0</b>	<b>0</b>
			Aportaciones	0	0
			Donaciones de Capital	0	0
			Actualización de la Hacienda Pública / Patrimonio	0	0
			<b>Hacienda Pública/Patrimonio Generado</b>	<b>4,879,551</b>	<b>7,310,370</b>
			Resultados del Ejercicio (Ahorro / Desahorro)	130,017	5,255,017
			Resultados de Ejercicios Anteriores	136,941	2,668
			Revalúos	0	0
			Reservas	0	0
			Rectificaciones de Resultados de Ejercicios Anteriores	4,612,593	2,052,685
			<b>Exceso o Insuficiencia en la Actualización de la Hacienda Pública/Patrimonio</b>	<b>0</b>	<b>0</b>
			Resultado por Posición Monetaria	0	0
			Resultado por Tenencia de Activos no Monetarios	0	0
			<b>Total Hacienda Pública/ Patrimonio</b>	<b>4,879,551</b>	<b>7,310,370</b>
			<b>Total del Pasivo y Hacienda Pública / Patrimonio</b>	<b>4,879,551</b>	<b>7,310,370</b>

Bajo protesta de decir verdad declaramos que los Estados Financieros y sus Notas son razonablemente correctos y responsabilidad del emisor

Mra. María del Carmen Mazarrasa Corona  
Directora General

Mra. María Celia Concepción Sánchez Islas  
Jefe del Departamento Administrativo

# SECTOR PARAESTATAL

**Cuenta Pública 2018**  
**Estado de Cambios en la Situación Financiera**  
**Al 30 de septiembre de 2018 y 31 de diciembre de 2017**  
**(Pesos)**

Ente Público: Instituto Tlaxcalteca para Personas con Discapacidad

Concepto	Origen	Aplicación	Concepto	Origen	Aplicación
<b>ACTIVO</b>	<b>2,436,147</b>	<b>5,328</b>	<b>PASIVO</b>	<b>0</b>	<b>0</b>
<b>Activo Circulante</b>	<b>2,436,147</b>	<b>5,000</b>	<b>Pasivo Circulante</b>	<b>0</b>	<b>0</b>
Efectivo y Equivalentes	2,436,147	0	Cuentas por Pagar a Corto Plazo	0	0
Derechos a Recibir Efectivo o Equivalentes	0	5,000	Documentos por Pagar a Corto Plazo	0	0
Derechos a Recibir Bienes o Servicios	0	0	Porción a Corto Plazo de la Deuda Pública a Largo Plazo	0	0
Inventarios	0	0	Títulos y Valores a Corto Plazo	0	0
Almacenes	0	0	Pasivos Diferidos a Corto Plazo	0	0
Estimación por Pérdida o Deterioro de Activos Circulantes	0	0	Fondos y Bienes de Terceros en Garantía y/o Administración a Corto Plazo	0	0
Otros Activos Circulantes	0	0	Provisiones a Corto Plazo	0	0
<b>Activo No Circulante</b>	<b>0</b>	<b>328</b>	<b>Pasivo No Circulante</b>	<b>0</b>	<b>0</b>
Inversiones Financieras a Largo Plazo	0	0	Cuentas por Pagar a Largo Plazo	0	0
Derechos a Recibir Efectivo o Equivalentes a Largo Plazo	0	0	Documentos por Pagar a Largo Plazo	0	0
Bienes Inmuebles, Infraestructura y Construcciones en	0	0	Deuda Pública a Largo Plazo	0	0
Bienes Muebles	0	328	Pasivos Diferidos a Largo Plazo	0	0
Activos Intangibles	0	0	Fondos y Bienes de Terceros en Garantía y/o en	0	0
Depreciación, Deterioro y Amortización Acumulada de Bienes	0	0	Administración a Largo Plazo	0	0
Activos Diferidos	0	0	Provisiones a Largo Plazo	0	0
Estimación por Pérdida o Deterioro de Activos no Circulantes	0	0			
Otros Activos no Circulantes	0	0	<b>HACIENDA PÚBLICA/ PATRIMONIO</b>	<b>2,694,181</b>	<b>5,125,000</b>
			<b>Hacienda Pública/Patrimonio Contribuido</b>	<b>0</b>	<b>0</b>
			Aportaciones	0	0
			Donaciones de Capital	0	0
			Actualización de la Hacienda Pública / Patrimonio	0	0
			<b>Hacienda Pública/Patrimonio Generado</b>	<b>2,694,181</b>	<b>5,125,000</b>
			Resultados del Ejercicio (Ahorro / Desahorro)	0	5,125,000
			Resultados de Ejercicios Anteriores	134,273	0
			Revalúos	0	0
			Reservas	0	0
			Rectificaciones de Resultados de Ejercicios Anteriores	2,559,908	0
			<b>Exceso o Insuficiencia en la Actualización de la Hacienda Pública/Patrimonio</b>	<b>0</b>	<b>0</b>
			Resultado por Posición Monetaria	0	0
			Resultado por Tenencia de Activos no Monetarios	0	0

Bajo protesta de decir verdad declaramos que los Estados Financieros y sus Notas son razonablemente correctos y responsabilidad del emisor

Mra. María del Carmen Mazarrasa Corona  
Directora General

Mra. María Celia Concepción Sánchez Islas  
Jefe del Departamento Administrativo

**Cuenta Pública 2018**  
**Estado Analítico del Activo**  
**Del 1 de enero al 30 de septiembre de 2018**  
**(Pesos)**

Ente Público: Instituto Tlaxcalteca para Personas con Discapacidad

Concepto	Saldo Inicial 1	Cargos del Periodo 2	Abonos del Periodo 3	Saldo Final 4 =(1+2-3)	Variación del Periodo (4-1)
<b>ACTIVO</b>	<b>7,310,370</b>	<b>7,141,978</b>	<b>9,572,797</b>	<b>4,879,551</b>	<b>-2,430,819</b>
<b>Activo Circulante</b>	<b>2,697,777</b>	<b>7,141,650</b>	<b>9,572,797</b>	<b>266,630</b>	<b>-2,431,147</b>
Efectivo y Equivalentes	2,697,777	2,869,441	5,305,588	261,630	-2,436,147
Derechos a Recibir Efectivo o Equivalentes	0	41,732	36,732	5,000	5,000
Derechos a Recibir Bienes o Servicios	0	4,230,477	4,230,477	0	0
Inventarios	0	0	0	0	0
Almacenes	0	0	0	0	0
Estimación por Pérdida o Deterioro de Activos Circulantes	0	0	0	0	0
Otros Activos Circulantes	0	0	0	0	0
<b>Activo No Circulante</b>	<b>4,612,593</b>	<b>328</b>	<b>0</b>	<b>4,612,921</b>	<b>328</b>
Inversiones Financieras a Largo Plazo	0	0	0	0	0
Derechos a Recibir Efectivo o Equivalentes a Largo Plazo	0	0	0	0	0
Bienes Inmuebles, Infraestructura y Construcciones en Proceso	0	0	0	0	0
Bienes Muebles	4,612,593	328	0	4,612,921	328
Activos Intangibles	0	0	0	0	0
Depreciación, Deterioro y Amortización Acumulada de Bienes	0	0	0	0	0
Activos Diferidos	0	0	0	0	0
Estimación por Pérdida o Deterioro de Activos no Circulantes	0	0	0	0	0
Otros Activos no Circulantes	0	0	0	0	0

Bajo protesta de decir verdad declaramos que los Estados Financieros y sus Notas son razonablemente correctos y responsabilidad del emisor

Mtra. María del Carmen Mazarrasa Corona  
Directora General

Mtra. María Celia Concepción Sánchez Islas  
Jefe del Departamento Administrativo

# SECTOR PARAESTATAL

**Cuenta Pública 2018**  
**Estado Analítico de la Deuda y Otros Pasivos**  
**Del 1 de enero al 30 de septiembre de 2018**  
**(Pesos)**

Ente Público: Instituto Tlaxcalteca para Personas con Discapacidad

Denominación de las Deudas	Moneda de Contratación	Institución o País Acreedor	Saldo Inicial del Periodo	Saldo Final del Periodo
<b>DEUDA PÚBLICA</b>				
<b>Corto Plazo</b>				
<b>Deuda Interna</b>			<b>0</b>	<b>0</b>
Instituciones de Crédito			0	0
Títulos y Valores			0	0
Arrendamientos Financieros			0	0
<b>Deuda Externa</b>			<b>0</b>	<b>0</b>
Organismos Financieros Internacionales			0	0
Deuda Bilateral			0	0
Títulos y Valores			0	0
Arrendamientos Financieros			0	0
<b>Subtotal a Corto Plazo</b>			<b>0</b>	<b>0</b>
<b>Largo Plazo</b>				
<b>Deuda Interna</b>			<b>0</b>	<b>0</b>
Instituciones de Crédito			0	0
Títulos y Valores			0	0
Arrendamientos Financieros			0	0
<b>Deuda Externa</b>			<b>0</b>	<b>0</b>
Organismos Financieros Internacionales			0	0
Deuda Bilateral			0	0
Títulos y Valores			0	0
Arrendamientos Financieros			0	0
<b>Subtotal a Largo Plazo</b>			<b>0</b>	<b>0</b>
<b>Otros Pasivos</b>			<b>0</b>	<b>0</b>
<b>Total Deuda y Otros Pasivos</b>			<b>0</b>	<b>0</b>

Bajo protesta de decir verdad declaramos que los Estados Financieros y sus Notas son razonablemente correctos y responsabilidad del emisor

\_\_\_\_\_  
Mtra. María del Carmen Mazarrasa Corona  
Directora General

\_\_\_\_\_  
Mtra. María Celia Concepción Sánchez Islas  
Jefe del Departamento Administrativo



**Cuenta Pública 2018**  
**Estado de Variación en la Hacienda Pública**  
**Del 1 de enero al 30 de septiembre de 2018**  
**(pesos)**

Ente Público:

**Instituto Tlaxcalteca para Personas con Discapacidad**

Concepto	Hacienda Pública/Patrimonio Contribuido	Hacienda Pública/Patrimonio Generado de Ejercicios Anteriores	Hacienda Pública/Patrimonio Generado del Ejercicio	Actualizaciones de la Hacienda	TOTAL
<b>Hacienda Pública / Patrimonio Contribuido Neto de 2017</b>	0	2,052,685			2,052,685
Aportaciones	0				0
Donaciones de Capital	0				0
Actualización de la Hacienda Pública/Patrimonio	0	2,052,685			2,052,685
<b>Hacienda Pública / Patrimonio Generado Neto de 2017</b>		2,668	5,255,017		5,257,685
Resultados del Ejercicio (Ahorro/Desahorro)			5,255,017		5,255,017
Resultados de Ejercicios Anteriores		2,668			2,668
Revalúos		0			0
Reservas		0			0
Rectificaciones de Resultados de Ejercicios Anteriores		0			0
<b>Exceso o Insuficiencia en la Actualización de la Hacienda Pública/ Patrimonio Neto de</b>				0	0
Resultado por Posición Monetaria				0	0
Resultado por Tenencia de Activos no Monetarios				0	0
<b>Hacienda Pública / Patrimonio Neto de 2017</b>	0	2,055,353	5,255,017	0	7,310,370
<b>Cambios en la Hacienda Pública / Patrimonio Contribuido Neto de 2018</b>	0				0
Aportaciones	0				0
Donaciones de Capital	0				0
Actualización de la Hacienda Pública/Patrimonio	0				0
<b>Variaciones de la Hacienda Pública/Patrimonio Generado Neto de 2018</b>		134,273	-2,565,092		-2,430,819
Resultados del Ejercicio (Ahorro/Desahorro)			130,017		130,017
Resultados de Ejercicios Anteriores		134,273	-5,255,017		-5,120,744
Revalúos			0		0
Reservas			0		0
Rectificaciones de Resultados de Ejercicios Anteriores			2,559,908		2,559,908
<b>Cambios en el Exceso o Insuficiencia en la Actualización de la Hacienda Pública/Patrimonio Neto de 2018</b>				0	
Resultado por Posición Monetaria				0	
Resultado por Tenencia de Activos no Monetarios				0	
<b>Hacienda Pública / Patrimonio Neto final de 2018</b>	0	2,189,626	2,689,925	0	4,879,551

Bajo protesta de decir verdad declaramos que los Estados Financieros y sus Notas son razonablemente correctos y responsabilidad del emisor

Mtra. María del Carmen Mazarrasa Corona  
Directora General

Mtra. María Celia Concepción Sánchez Islas  
Jefe del Departamento Administrativo

# SECTOR PARAESTATAL

Cuenta Pública 2018  
Estado de Flujos de Efectivo  
Del 1 de enero al 30 de septiembre de 2018 y del 01 de enero al 31 de diciembre de 2017  
(Pesos)

Ente Público: Instituto Tlaxcalteca para Personas con Discapacidad

Concepto	2018	2017	Concepto	2018	2017
<b>Flujos de Efectivo de las Actividades de Operación</b>			<b>Flujos de Efectivo de las Actividades de Inversión</b>		
<b>Origen</b>	<b>6,151,366</b>	<b>16,822,189</b>	<b>Origen</b>	<b>0</b>	<b>0</b>
Impuestos	0	0	Bienes Inmuebles, Infraestructura y Construcciones en Proceso	0	0
Cuotas y Aportaciones de Seguridad Social	0	0	Bienes Muebles	0	0
Contribuciones de mejoras	0	0	Otros Orígenes de Inversión	0	0
Derechos	0	0			
Productos de Tipo Corriente	0	0	<b>Aplicación</b>	<b>5,328</b>	<b>2,559,908</b>
Aprovechamientos de Tipo Corriente	0	0	Bienes Inmuebles, Infraestructura y Construcciones en Proceso	0	0
Ingresos por Venta de Bienes y Servicios	0	0	Bienes Muebles	328	2,559,908
Ingresos no Comprendidos en las Fracciones de la Ley de Ingresos Causados en Ejercicios Fiscales Anteriores Pendientes de Liquidación o Pago	0	0	Otras Aplicaciones de Inversión	5,000	0
Participaciones y Aportaciones	6,151,353	16,822,185			
Transferencias, Asignaciones y Subsidios y Otras ayudas			<b>Flujos Netos de Efectivo por Actividades de Inversión</b>	<b>-5,328</b>	<b>-2,559,908</b>
Otros Orígenes de Operación	13	4			
<b>Aplicación</b>	<b>6,021,349</b>	<b>11,567,172</b>	<b>Flujo de Efectivo de las Actividades de Financiamiento</b>		
Servicios Personales	3,470,857	4,611,767	<b>Origen</b>	<b>136,941</b>	<b>210</b>
Materiales y Suministros	257,133	591,868	Endeudamiento Neto	136,941	210
Servicios Generales	240,887	1,499,692	Interno	0	0
Transferencias Internas y Asignaciones al Sector Público	0	0	Externo	0	0
Transferencias al resto del Sector Público	0	0	Otros Orígenes de Financiamiento	0	0
Subsidios y Subvenciones	0	0			
Ayudas Sociales	2,052,472	4,863,845	<b>Aplicación</b>	<b>2,697,777</b>	<b>15,112</b>
Pensiones y Jubilaciones	0	0	Servicios de la Deuda	0	0
Transferencias a Fideicomisos, Mandatos y Contratos Análogos	0	0	Interno	0	0
Transferencias a la Seguridad Social	0	0	Externo	0	0
Donativos	0	0	Otras Aplicaciones de Financiamiento	2,697,777	15,112
Transferencias al Exterior	0	0			
Participaciones	0	0	<b>Flujos netos de Efectivo por Actividades de Financiamiento</b>	<b>-2,560,836</b>	<b>-14,902</b>
Aportaciones	0	0			
Convenios	0	0			
Otras Aplicaciones de Operación	0	0			
<b>Flujos Netos de Efectivo por Actividades de Operación</b>	<b>130,017</b>	<b>5,255,017</b>	<b>Incremento/Disminución Neta en el Efectivo y Equivalentes al Efectivo</b>	<b>-2,436,147</b>	<b>2,680,207</b>
			<b>Efectivo y Equivalentes al Efectivo al inicio del Ejercicio</b>	<b>2,697,777</b>	<b>17,570</b>
			<b>Efectivo y Equivalentes al Efectivo al final del Ejercicio</b>	<b>261,630</b>	<b>2,697,777</b>

Bajo protesta de decir verdad declaramos que los Estados Financieros y sus Notas son razonablemente correctos y responsabilidad del emisor

Mtra. María del Carmen Mazarrasa Corona  
Directora General

Mtra. María Celia Concepción Sánchez Islas  
Jefe del Departamento Administrativo

**Informe de Pasivos Contingentes**

**1° de enero al 30 de septiembre de 2018  
(Pesos)**

En cumplimiento a lo dispuesto por los artículos 46, fracción I, inciso d y 52 de la Ley General de Contabilidad Gubernamental, en relación al Informe Sobre Pasivos Contingentes, se aclara que este Instituto Tlaxcalteca para Personas con Discapacidad al cierre del segundo trimestre del ejercicio 2018, no tiene pasivos contingentes que deriven de alguna obligación posible presente o futura, cuya existencia y/o realización sea incierta, y en consecuencia no le es aplicable el Informe sobre pasivos contingentes.

Lo anterior, de conformidad con lo establecido en el capítulo VII, numeral III, inciso g) del Manual de Contabilidad Gubernamental emitido por el CONAC, donde se establece en términos generales que:

*“los pasivos contingentes son obligaciones que tienen su origen en hechos específicos e independientes del pasado que en el futuro pueden ocurrir o no y, de acuerdo con lo que acontezca, desaparecen o se convierten en pasivos reales por ejemplo, juicios, garantías, avales, costos de planes de pensiones, jubilaciones, etc.”.*

Bajo protesta de decir verdad declaramos que los Estados Financieros y sus Notas son razonablemente correctos y responsabilidad del emisor

---

Mtra. María del Carmen Mazarrasa Corona  
Directora General

---

Mtra. María Celia Concepción Sánchez Islas  
Jefe del Departamento Administrativo

## NOTAS A LOS ESTADOS FINANCIEROS

## a) NOTAS DE DESGLOSE

## I) NOTAS AL ESTADO DE SITUACIÓN FINANCIERA

## Activo

## Efectivo y Equivalentes

El efectivo está constituido por moneda de curso legal y se encuentra a su valor nominal proveniente de ingresos propios captados por:

1\*, refleja los recursos financieros por concepto de Ministraciones del Presupuesto de Egresos Autorizado que fueron radicados al cierre del tercer trimestre del ejercicio fiscal 2018.

2\*, el saldo que se muestra en la cuenta 0188144672 es por concepto de recursos que no se ejercieron en el ejercicio 2017 y que correspondían a el proyecto "Apoyos Asistenciales a Personas con Discapacidad Mental o Intelectual". En la pasada sesión del H. Consejo Directivo que se llevó a cabo el pasado 3 de abril del año en curso, se autorizó para ser ejercidos en el ejercicio 2018.

No.	Banco	No. Cuenta	Tipo	Monto al 30 de septiembre de 2018
1*	BBVA Bancomer	0175702011	Cuenta con/sin chequera	156,719
2*	BBVA Bancomer	0188144672	Cuenta con/sin chequera	104,911

## Derechos a recibir Efectivo y Equivalentes y Bienes o Servicios a Recibir

El Estado de Situación Financiera al 30 de septiembre de 2018 no refleja ningún saldo por este concepto.

## Bienes Disponibles para su Transformación o Consumo (inventarios)

En este rubro, se informa sobre algún proceso de transformación y/o elaboración de bienes; en el cual el Instituto Tlaxcalteca para Personas con Discapacidad no realiza ningún proceso, ya que solo adquiere los bienes como son: sillas hospitalarias, andaderas, prótesis, órtesis, muletas, bastones, etc. para ser entregados a la población con discapacidad.

### Inversiones Financieras

Con respecto a este rubro, se informa que el Instituto Tlaxcalteca para Personas con Discapacidad no tiene autorizado por su H. Consejo Directivo realizar ningún tipo de inversión ya sea bursátil o en Bienes Tangibles, debido a que el recurso financiero está dirigido a satisfacer un servicio social. Por lo que los Estados Financieros no reflejan ninguna cuenta contable con importe.

### Bienes Muebles, Inmuebles e Intangibles

Partida	Descripción	Saldo Conciliado&Existencia Física
1241	Mobiliario y Equipo de Administración	745,344
1242	Mobiliario y Equipo Educativo y Recreativo	323,985
1243	Equipo e Instrumental Médico y de Laboratorio	609,175
1244	Vehículos y Equipo de Transporte	2,697,601
1246	Maquinaria, Otros Equipos y Herramientas	45,579
1251	Software	191,237
	<b>TOTAL REGISTRADO EN PATRIMONIO</b>	<b>4,612,921</b>

Para el ejercicio fiscal 2018, aún no se contempla ningún método de depreciación, por lo que la partida de Bienes Muebles refleja el costo histórico que corresponde a su fecha de adquisición.

Por lo que respecta al Bien Inmueble que alberga las oficinas del Instituto Tlaxcalteca para Personas con Discapacidad y el Parque Infantil “Kokonetz”; con fecha 28 del mes de mayo del año 2018, la Oficialía Mayor de Gobierno autorizó el uso del inmueble denominado “Coyotla”. Por tal motivo, al solo contar con el “uso”, no puede considerarse como parte del Patrimonio de este Instituto por lo que no se tiene registrado en los libros contables.

La Secretaría de Planeación y Finanzas a través de la Secretaria de Obras Públicas, Desarrollo Urbano y Vivienda construye la techumbre del área que ocupan los juegos infantiles del parque “Kokonetz”, con una inversión aproximada de 3 millones de pesos.

A inicios del mes de marzo, 2 empresas estadounidenses (VIVINT Y GLOBEAWERE) y 2 empresas mexicanas (CONSTRUYENDO Y NOMAD REPUBLIC) se acercaron al Instituto con la intención de apoyar con la construcción de un edificio que tuviera como finalidad atender a personas con discapacidad mental e intelectual específicamente. A través de la buena coordinación entre todos los involucrados a finales del mes de octubre del año 2016 se iniciaron los trabajos de construcción.

En el año 2017 el edificio se encuentra en óptimas condiciones para operar el Nuevo Centro de Atención a Personas con Discapacidad Mental e Intelectual. Para operar este Centro, el H. Congreso del Estado de Tlaxcala otorgó una ampliación presupuestal por 10 millones de pesos para dar paso a la creación del Programa “Apoyos Asistenciales a Personas con Discapacidad Mental e Intelectual”; este programa fue dirigido para atender a un sector de la población en específico: Personas que padezcan discapacidad mental e intelectual como lo son el Autismo, Hans Asperger, Esquizofrenia, Parálisis Cerebral, entre otros. La operación de este programa solo tuvo como vigencia un año, por lo que para el ejercicio 2018 desaparece.

A fin de que las personas con este tipo de condición no quedaran sin atención, el Instituto Tlaxcalteca para Personas con Discapacidad a través de la suscripción de un convenio, le otorga en calidad de préstamo a la Fundación “Angelitos Míos A.C.”, las instalaciones y así continuar con esta noble labor de atender a este sector que por su misma condición quedan aún más relegados de la sociedad.

### **Estimaciones y Deterioros**

Al cierre del tercer trimestre del ejercicio 2018, el Instituto Tlaxcalteca para Personas con Discapacidad no utiliza ningún método y/o criterio utilizado para la determinación de las estimaciones de cuentas incobrables, entendiéndose estas como aquellos derechos exigibles originados por *VENTAS, servicios prestados, otorgamiento de préstamos o cualquier otro concepto análogo*; únicamente esta cuenta contable se utiliza para registrar aquellos derechos por concepto de las participaciones federales, mismos que fueron radicados en su totalidad.

### **Otros Activos**

El Instituto Tlaxcalteca para Personas con Discapacidad tiene bajo la figura jurídica de “Uso” el terreno que alberga las oficinas y el Parque Infantil “Kokonetzzi” el cual está ubicado en una superficie de 2000 metros cuadrados y en ésta se encuentran también las oficinas de atención del Instituto Tlaxcalteca para Personas con Discapacidad (ITPCD), mismas que están distribuidas en dos edificios. Los recursos económicos para su construcción provinieron del programa “Apoyo para el Fortalecimiento de las Entidades federativas 2005” (PAFED) y ascendieron a la cantidad de \$1,578,211.61; en tanto para los 80 juegos infantiles se destinaron recursos económicos por el orden de \$1,254,196.85

Dicho terreno fue donado por el H. Ayuntamiento de Apizaco al Gobierno del Estado y este fue absorbido por el Instituto Tlaxcalteca para Personas con Discapacidad para realizar las actividades atribuidas en la Ley para Personas con Discapacidad del Estado de Tlaxcala.

## **Pasivo**

### **Pasivo**

Los Estados Financieros al cierre del tercer trimestre del ejercicio 2018 el Instituto Tlaxcalteca para Personas con Discapacidad no reflejan ninguna obligación pendiente por pagar.

**II) NOTAS AL ESTADO DE ACTIVIDADES**

**Ingresos de Gestión**

Rubro de Ingreso	Fuente de Financiamiento	Monto Original	Ampliaciones Presupuestales	Monto Modificado
Transferencia, Asignaciones, Subsidios y Otras ayudas	Federal	8,343,673	0	8,343,673
<b>Total</b>		<b>8,343,673</b>	<b>0</b>	<b>8,343,673</b>

**Gastos y Otras Pérdidas:**

Los gastos manifestados en el rubro de “Ayudas Sociales”, corresponden a apoyos económicos y/o en ayudas técnicas otorgadas a las personas con discapacidad esencialmente de escasos recursos económicos tal y como lo establecen las Reglas de Operación vigentes para el ejercicio fiscal 2018, publicadas en el Periódico Oficial el día 15 del mes de marzo y para el cierre al primer trimestre se erogo de la siguiente manera:

AYUDAS SOCIALES	
Ayudas Técnicas	536,170
Apoyos Económicos	218,076

**III) NOTAS AL ESTADO DE VARIACIÓN EN LA HACIENDA PÚBLICA**

Concepto	Monto al 30 de septiembre de 2018	Justificación
Bienes Muebles e Inmuebles	4,612,921	Los montos de los activos se reflejan a valor histórico en los Estados Financieros
Resultado de Ejercicios Anteriores 2015	2,458	Recurso remanente del Resultado del Ejercicio 2015.
Resultado de Ejercicios Anteriores 2016	210	Recurso remanente del Resultado del Ejercicio 2016.

## SECTOR PARAESTATAL

Resultado de Ejercicios Anteriores 2017	136,941	Recurso remanente del Resultado del Ejercicio 2017, cabe mencionar que se reintegró a esta cuenta la cantidad de \$29,983.14 para dar por cumplida una observación que hiciera el O.F.S.
Resultado del Ejercicio 2018	130,017	Superávit reflejado en los Estados Financieros

### IV) NOTAS AL ESTADO DE FLUJOS DE EFECTIVO

#### Efectivo y equivalentes

1. El análisis de los saldos inicial y final que figuran en la última parte del Estado de Flujo de Efectivo en la cuenta de efectivo y equivalentes es como sigue:

	2018	2017
Efectivo en Bancos –Tesorería	261,630	2,697,777
Derecho a recibir efectivo o equivalentes	5,000	0
<b>Total de Efectivo y Equivalentes</b>	<b>266,630</b>	<b>2,697,777</b>

### V) CONCILIACIÓN ENTRE LOS INGRESOS PRESUPUESTARIOS Y CONTABLES, ASÍ COMO ENTRE LOS EGRESOS PRESUPUESTARIOS Y LOS GASTOS CONTABLES

La conciliación se presentará atendiendo a lo dispuesto por la Acuerdo por el que se emite el formato de conciliación entre los ingresos presupuestarios y contables, así como entre los egresos presupuestarios y los gastos contables.

<b>Instituto Tlaxcalteca para Personas con Discapacidad</b> <b>Conciliación entre los Ingresos Presupuestarios y Contables</b> <b>Correspondiente del 1 de enero al 30 de septiembre de 2018</b> <b>(Cifras en pesos)</b>		
1. Ingresos Presupuestarios		6,151,353
2. Más ingresos contables no presupuestarios		8
- Incremento por variación de inventarios	0	
- Disminución del exceso de estimaciones por pérdida o deterioro u obsolescencia	0	
- Disminución del exceso de provisiones	0	



- Otros ingresos y beneficios varios		
Otros ingresos contables no presupuestarios	13	
3. Menos ingresos presupuestarios no contables		0.00
- Productos de capital	0.00	
- Aprovechamientos de capital	0.00	
- Ingresos derivados de financiamientos	0.00	
Otros ingresos presupuestarios no contables	0.00	
4. Ingresos contables (4=1+2-3)		6,151,366

<b>Instituto Tlaxcalteca para Personas con Discapacidad</b> <b>Conciliación entre los Egresos Presupuestarios y los Gastos Contables</b> <b>Correspondiente del 1 de enero al 30 de septiembre de 2018</b> <b>(Cifras en pesos)</b>		
1. Total de Egresos Presupuestarios		6,021,677
2. Menos egresos presupuestarios no contables		328
- Bienes muebles e Inmuebles	328	
Otros Egresos presupuestarios no contables	0	
3. Más Gastos contables no Presupuestales		0
- Estimaciones, depreciaciones, deterioros, obsolescencia y amortizaciones	0	
- Disminución de inventarios	0	
- Aumento por insuficiencia de provisiones	0	
- Otros gastos	0	
Otros Gastos contables no presupuestales	0	
4. Total de Gasto Contable (4=1-2+3)		6,021,349

Bajo protesta de decir verdad declaramos que los Estados Financieros y sus Notas son razonablemente correctos y responsabilidad del emisor

Mtra. María del Carmen Mazarrasa Corona  
Directora General

Mtra. María Celia Concepción Sánchez Islas  
Jefe del Departamento Administrativo

**b) NOTAS DE MEMORIA (CUENTAS DE ORDEN)****Cuentas de Orden Contables**

Se informa que el Instituto Tlaxcalteca para Personas con Discapacidad no tiene ningún tipo de autorización por parte del H. Consejo Directivo resguardar, emitir y/o adquirir ningún tipo de los siguientes rubros: Valores, Emisión de obligaciones, Avaes y garantías y Juicios

**Cuentas de Orden Presupuestarias:**

:

Los saldos en las cuentas de ingresos, registradas al cierre del periodo que se informa, son los siguientes:

Cuenta	Saldo Deudor	Saldo Acreedor
Ley de Ingresos Estimada	\$8,343,673	
Ley de Ingresos por Ejecutar		2,192,320
Modificaciones a la Ley de Ingresos Estimada	\$0	
Ley de Ingresos Devengada	\$6,151,353	
Ley de Ingresos Recaudada	\$6,151,353	

Los saldos en las cuentas de egresos, registradas al cierre del periodo que se informa, son los siguientes:

Cuenta	Saldo Deudor	Saldo Acreedor
Presupuesto de Egresos Aprobado		\$8,343,673
Presupuesto de Egresos por Ejercer	\$2,321,996	
Modificaciones al Presupuesto de Egresos Aprobado		
Presupuesto de Egresos Comprometido		\$6,021,677
Presupuesto de Egresos Devengado		\$6,021,677
826- Presupuesto de Egresos Ejercido		\$6,021,677
827- Presupuesto de Egresos Pagado		\$6,021,677

Bajo protesta de decir verdad declaramos que los Estados Financieros y sus Notas son razonablemente correctos y responsabilidad del emisor

---

Mtra. María del Carmen Mazarrasa Corona  
Directora General

---

Mtra. María Celia Concepción Sánchez Islas  
Jefe del Departamento Administrativo

### **c) NOTAS DE GESTIÓN ADMINISTRATIVA**

#### **1. Introducción**

Los Estados Financieros de los entes públicos, proveen de información financiera a los principales usuarios de la misma, al Congreso del Estado y a los ciudadanos.

El objeto del presente documento es la revelación del contexto y de los aspectos económicos-financieros más relevantes que influyeron en las decisiones del periodo y que deberán ser considerados para la mayor comprensión de los estados y sus particulares.

#### **2. Panorama Económico y Financiero**

En Tlaxcala existen algunos grupos que se encuentran más desfavorecidos o cuentan con menos oportunidades relativas al promedio de la población, como son las personas con discapacidad. 5 de cada 100 tlaxcaltecas tienen alguna discapacidad, estas personas no pueden o tienen mucha dificultad para hacer alguna de las 8 actividades evaluadas por el INEGI en 2014: caminar, subir o bajar usando piernas, ver (aunque use lentes), mover o usar sus brazos o manos. Aprender, recortar o concentrarse; escuchar (aunque use aparato auditivo); bañarse; vestirse o comer; hablar o comunicarse; o bien tienen problemas emocionales o mentales. A mayor edad, mayor probabilidad de tener una discapacidad. La mayor parte de las personas con discapacidad en el Estado tienen 60 años y más (48%), le siguen las que tienen entre 30 y 59 años (35%), las de 15 a 29 (10%) y las de cero a 14 años (7%). (INEGI), encuesta nacional de la dinámica demográfica 2014. Como en el resto del país, las personas con discapacidad tienen menos acceso a oportunidades laborales. En el Estado, la tasa de participación económica de las personas con 15 años y más era 66.1%, mientras la tasa de personas con discapacidad, del mismo grupo de edad, era de 46.5% (INEGI, Encuesta Nacional de la Dinámica demográfica, 2014).

El Instituto Tlaxcalteca para Personas con Discapacidad (ITPCD), es la instancia responsable de formular, coordinar y dar seguimiento a los programas y acciones, encaminados a la integración social de las personas con discapacidad; favorecer la vigencia efectiva de los derechos humanos de las personas con discapacidad y contribuir a su desarrollo integral, para lograr su "inclusión al mercado de trabajo y la dinámica social e impulsar estrategias que coadyuven a transformar la actual cultura excluyente y discriminatoria en una cultura abierta a la tolerancia y a la diversidad, a través de la acción coordinada que realice el Instituto Tlaxcalteca para Personas con Discapacidad, con todos los actores que intervienen en la creación y ejecución de las políticas públicas, y así tutelar en todo momento los legítimos derechos y sustentar el respeto irrestricto a la condición de desventaja de los grupos vulnerables, como las personas con discapacidad a quienes se les debe considerar en todo momento, su condición humana y la coyuntura por la que transitan, para ello, el H. Congreso del Estado de Tlaxcala, autorizó para el ejercicio fiscal 2018: 8 millones trescientos cuarenta y tres mil seiscientos setenta y tres pesos, para atender a la población con discapacidad.

### 3. Autorización e Historia

El Instituto Tlaxcalteca para Personas con Discapacidad desde sus inicios se constituyó como un órgano desconcentrado del poder ejecutivo, pero fue a partir del año 2005 que el mismo ejecutivo determina, con base a propuestas ciudadanas y estudios socioeconómicos, convertirlo en un Organismo Público Descentralizado, para que de manera independiente contará con un patrimonio propio y personalidad jurídica, que le permitiera allegarse de mayores recursos económicos para cubrir la demanda poblacional en el Estado, es así que a través del Decreto 125 que crea la Ley para Personas con Capacidades Diferentes, en su artículo 61 se crea el Instituto Tlaxcalteca para Personas con Capacidades Diferentes.

La estructura organizacional con la que cuenta el ITPCD, es de línea vertical, donde la autoridad se encuentra en el nivel más alto y conforme va descendiendo se van encontrando los niveles de menor jerarquía; en la cúspide la estructura se encuentra integrado por el Consejo Directivo quien es la figura jurídica que se encarga de autorizar todos los actos administrativos que ejerza la Dirección General, (Ley de las Entidades Paraestatales del Estado de Tlaxcala, Art. 21, 28).

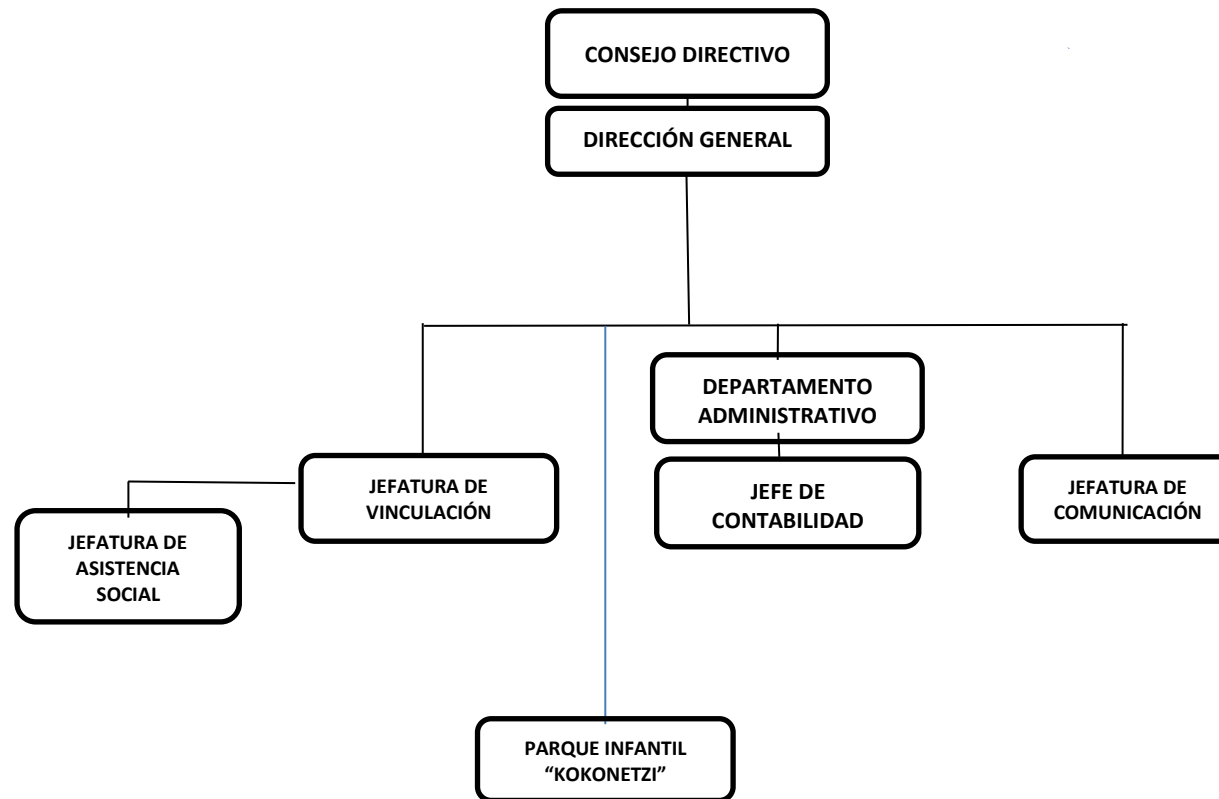

#### 4. Organización y Objeto Social

Se informa:

- a) Objeto social: En la Ley para Personas con Discapacidad en su artículo 1 establece que el objeto del ITPCD, es establecer las medidas que garanticen el desarrollo integral y la participación e inclusión plena y efectiva en la sociedad de las personas con discapacidades, en un marco de igualdad y de equiparación de oportunidades de acuerdo con sus capacidades.
- b) Principal actividad: Servicios no remunerados de Asistencia Social, tal y como se establece en el Registro Federal de Contribuyentes, de fecha 28 de junio de 2004.
- c) Ejercicio fiscal: La información relacionada corresponde al Ejercicio fiscal 2014.
- d) Régimen jurídico: Organismo Público Descentralizado del Gobierno Estatal de Tlaxcala.
- e) Consideraciones fiscales del ente: revelar el tipo de contribuciones que esté obligado a pagar o retener.
  - Retención de Sueldos y Salarios y Trabajadores asimilables a salarios (Anual y provisional)
  - Retención de ISR por Servicios Profesionales (Anual y provisional)
  - Impuesto Estatal del 3% S/Nóminas (Informativa)

#### 5. Bases de Preparación de los Estados Financieros

Se informa:

Los estados financieros del ITPCD al cierre del tercer trimestre del ejercicio 2018, han sido preparados de acuerdo con las Normas Internacionales de Información financiera y surgen de los registros contables, utilizándose como moneda funcional el peso mexicano. Los estados financieros han sido preparados bajo costo histórico.

En el año 2013, se elaboró el Manual de Contabilidad Gubernamental, en el cual se establecen los Postulados básicos los cuales representan el marco de referencia para uniformar los métodos, procedimientos y prácticas contables, así como organizar y mantener una efectiva sistematización que permita la obtención de información veraz en forma clara y concisa, en este sentido, se constituyen en el sustento técnico de la Contabilidad Gubernamental.

Los postulados básicos son los siguientes:

**SUSTANCIA ECONOMICA.**- Es el reconocimiento contable de las transacciones, transformaciones internas y otros eventos, que afectan económicamente al ente público y delimitan la operación del Sistema de Contabilidad Gubernamental (SCG).

**EXISTENCIA PERMANENTE.**- La actividad del ente público se establece por tiempo indefinido, salvo disposición legal en la que se especifique lo contrario.

**REVELACION SUFICIENTE.**- Los estados y la información financiera deben mostrar amplia y claramente la situación financiera y los resultados del ente público.

**IMPORTANCIA RELATIVA.**- La información debe mostrar los aspectos importantes de la entidad que fueron reconocidos contablemente.

**VALUACION.**- Todos los eventos que afecten económicamente al ente público deben ser cuantificados en términos monetarios y se registrarán al costo histórico o al valor económico más objetivo registrándose en moneda nacional.

## **6. Políticas de Contabilidad Significativas**

Las principales políticas contables del Instituto Tlaxcalteca para Personas con Discapacidad se resumen a continuación:

Los estados financieros al 30 de septiembre de 2018 están en pesos históricos y no reconocen los efectos de la inflación en la información financiera contenidos en las Normas de Información financiera contenidos en las Normas de Información Financieras en tanto la CONAC no emita lo conducente.

La información se elabora conforme a las normas, criterios y principios técnicos emitidos por la CONAC y las disposiciones legales aplicables, obedeciendo a las mejores prácticas contables.

Para la clasificación y registro de las operaciones presupuestarias y contables se alinea el Clasificador por Objeto del Gasto, Clasificador por Tipo de Gasto, Clasificador Funcional del Gasto y Clasificador por Rubro de Ingresos emitidos por la Secretaria de Finanzas del Gobierno del Estado de Tlaxcala al Plan de Cuentas emitidos por la CONAC.

## **7. Posición en Moneda Extranjera y Protección por Riesgo Cambiario**

El Instituto Tlaxcalteca para Personas con Discapacidad no utiliza ningún tipo de moneda extranjera, toda la información se valúa en peso mexicano.

## **8. Reporte Analítico del Activo**

Al 30 de septiembre de 2018, no se ha utilizado ningún método de valuación de activos, será hasta el próximo ejercicio que se implementen controles que permitan valorar razonablemente los bienes que componen el patrimonio del ITPCD.

## **9. Fideicomisos, Mandatos y Análogos**

El Instituto Tlaxcalteca para Personas con Discapacidad es un Organismo Público Descentralizado cuyo objeto social es: Ser una Institución que contribuya a lograr la plena y efectiva integración social de las personas con discapacidad en el Estado de Tlaxcala, garantizando el respeto a sus derechos humanos y libertades sin discriminación alguna. Para lo cual, el Instituto es el único facultado de acuerdo al artículo 61 del Decreto 134 publicado el 19 de febrero de 2010, de ejercer estas atribuciones y no se apoya de ningún ente público externo como fideicomisos, mandatos y análogos.

## **10. Reporte de la Recaudación**

El Instituto Tlaxcalteca para Personas con Discapacidad, basa sus ingresos únicamente en las participaciones federales que recibe a través de la Secretaria de Planeación y Finanzas, por lo tanto no se sugiere ningún cuadro analítico de fuentes de recaudación.

**11. Información sobre la Deuda y el Reporte Analítico de la Deuda**

El Instituto Tlaxcalteca para Personas con Discapacidad al 30 de septiembre de 2018, no tiene contratada ningún tipo de Deuda Pública.

**12. Calificaciones otorgadas**

El Instituto Tlaxcalteca para Personas con Discapacidad al cierre del tercer trimestre del ejercicio 2018, no se sujetó a ningún procedimiento de calificación crediticia, ya que el Gobierno del Estado de Tlaxcala no autoriza ningún tipo de Deuda con entes públicos y/o privados.

**13. Proceso de Mejora**

Con fecha 27 de junio del año 2018 se aprobó en el pleno de la sesión del comité de control interno los siguientes puntos:

- Se autorizó el Cronograma de Trabajo Anual, calendarizado por mes
- Se autorizó la encuesta de satisfacción de servicios para aplicarse al usuario de los servicios del Itpcd.

Como parte del cumplimiento de los componentes que integra el Control Interno se tiene autorizado y publicado los siguientes documentos:

- Reglamento Interior del Itpcd;
- Manual de Organización;
- Código de Ética (Es el establecido por el Gobierno del Estado);
- Código de Conducta y Manual de Procedimientos (Revisado y avalado por la Contraloría del Ejecutivo, Consejería Jurídica, Cabeza de Sector, DIF Estatal), únicamente se encuentra en proceso de recabar la firma del Gobernador para su posterior publicación.

**14. Información por Segmentos**

La información que se refleja en los Estados Financieros se muestra de manera consolidada, por no existir necesidad de segmentarse, ya que toda la operación de este Ente se lleva a cabo basado en el Programa Operativo Anual.

**15. Eventos Posteriores al Cierre**

El Instituto Tlaxcalteca para Personas con Discapacidad concluyó sus actividades con éxito y no se prevé ningún evento que pueda afectar las cifras reflejadas en los Estados Financieros.



**16. Partes Relacionadas**

Con el propósito de dar cumplimiento a lo dispuesto por el artículo 19, fracción V de la Ley General de Contabilidad Gubernamental, se manifiesta que en el caso de este Instituto Tlaxcalteca para Personas con Discapacidad no existen partes relacionadas que pudieran ejercer influencia significativa sobre la toma de decisiones financieras y operativas.

Bajo protesta de decir verdad declaramos que los Estados Financieros y sus Notas son razonablemente correctos y responsabilidad del emisor

---

Mtra. María del Carmen Mazarrasa Corona  
Directora General

---

Mtra. María Celia Concepción Sánchez Islas  
Jefe del Departamento Administrativo

**GOBIERNO DEL ESTADO DE TLAXCALA**  
**INSTITUTO TLAXCALTECA PARA PERSONAS CON DISCAPACIDAD**

ESTADO DE INGRESOS Y EGRESOS POR EL PERIODO COMPRENDIDO  
DEL 01 DE JULIO AL 30 DE SEPTIEMBRE DE 2018  
( PESOS )

INGRESOS		
DERIVADOS DE TRANSFERENCIAS ESTATALES		1,950,860
PARTICIPACIONES	1,950,860	
DERIVADOS DE TRANSFERENCIAS FEDERALES		0
CONVENIOS	0	
RAMO XXXIII	0	
PROPIOS		5
DERECHOS	0	
PRODUCTOS	0	
APROVECHAMIENTOS	5	
<b>TOTAL INGRESOS</b>		<b>1,950,865</b>
EGRESOS		
GASTO CORRIENTE		1,298,151
SERVICIOS PERSONALES	1,130,420	
GASTO OPERATIVO	167,731	
MATERIALES Y SUMINISTROS	63,900	
SERVICIOS GENERALES	103,831	
TRANSFERENCIAS		754,246
INVERSION PUBLICA		0
BIENES MUEBLES E INMUEBLES	0	
OBRA PUBLICA	0	
<b>TOTAL EGRESOS</b>		<b>2,052,397</b>
<b>DÉFICIT</b>		<b>-101,532</b>

MTRA. MARÍA CELIA CONCEPCIÓN SÁNCHEZ ISLAS  
JEFE DEL DEPARTAMENTO ADMINISTRATIVO

MTRA. MARÍA DEL CARMEN MAZARRASA CORONA  
DIRECTORA GENERAL

**GOBIERNO DEL ESTADO DE TLAXCALA**  
**INSTITUTO TLAXCALTECA PARA PERSONAS CON DISCAPACIDAD**

ESTADO DE INGRESOS Y EGRESOS POR EL PERIODO COMPRENDIDO  
DEL 01 DE ENERO AL 30 DE SEPTIEMBRE DE 2018  
( PESOS )

INGRESOS			
DERIVADOS DE TRANSFERENCIAS ESTATALES			6,151,353
PARTICIPACIONES		6,151,353	
DERIVADOS DE TRANSFERENCIAS FEDERALES			0
CONVENIOS		0	
RAMO XXXIII		0	
PROPIOS			13
DERECHOS		0	
PRODUCTOS		0	
APROVECHAMIENTOS		13	
TOTAL INGRESOS			6,151,366
EGRESOS			
GASTO CORRIENTE			3,968,877
SERVICIOS PERSONALES		3,470,857	
GASTO OPERATIVO		498,020	
MATERIALES Y SUMINISTROS	257,133		
SERVICIOS GENERALES	240,887		
TRANSFERENCIAS			2,052,472
INVERSION PUBLICA			0
BIENES MUEBLES E INMUEBLES		0	
OBRA PUBLICA		0	
TOTAL EGRESOS			6,021,349
SUPERÁVIT			130,017

MTRA. MARÍA CELIA CONCEPCIÓN SÁNCHEZ ISLAS  
JEFE DEL DEPARTAMENTO ADMINISTRATIVO

MTRA. MARÍA DEL CARMEN MAZARRASA CORONA  
DIRECTORA GENERAL

# GOBIERNO DEL ESTADO DE TLAXCALA

## INSTITUTO TLAXCALTECA PARA PERSONAS CON DISCAPACIDAD

ESTADO DE ORIGEN Y APLICACIÓN DE RECURSOS POR EL PERIODO COMPRENDIDO  
DEL 01 DE JULIO AL 30 DE SEPTIEMBRE DE 2018  
( PESOS )

ORIGEN		APLICACIÓN	
DERIVADOS DE TRANFERENCIAS ESTATALES	1,950,860	GASTO CORRIENTE	1,298,151
PARTICIPACIONES	1,950,860	SERVICIOS PERSONALES	1,130,420
DERIVADOS DE TRANSFERENCIAS FEDERALES	0	GASTO OPERATIVO	167,731
CONVENIOS	0	MATERIALES Y SUMINISTROS	63,900
RAMO XXXIII	0	SERVICIOS GENERALES	103,831
PROPIOS	5	TRANSFERENCIAS	754,246
DERECHOS	0	INVERSION PUBLICA	0
PRODUCTOS	0	BIENES MUEBLES E INMUEBLES	0
APROVECHAMIENTOS	5	OBRA PUBLICA	0
<b>TOTAL INGRESOS</b>	<b>1,950,865</b>	<b>TOTAL EGRESOS</b>	<b>2,052,397</b>
OTROS ORÍGENES	15,000	OTRAS APLICACIONES	78,302
DEUDORES DIVERSOS	15,000	RESULTADO DE EJERCICIOS ANTERIORES	78,302
<b>TOTAL ORIGENES</b>	<b>1,965,865</b>	<b>TOTAL APLICACIONES</b>	<b>2,130,699</b>
DISPONIBLE AL 30 DE JUNIO DE 2018	426,464	DISPONIBLE AL 30 DE SEPTIEMBRE DE 2018	261,630
<b>TOTAL GENERAL</b>	<b>2,392,329</b>	<b>TOTAL GENERAL</b>	<b>2,392,329</b>

MTRA. MARÍA CELIA CONCEPCIÓN SÁNCHEZ ISLAS  
JEFE DEL DEPARTAMENTO ADMINISTRATIVO

MTRA. MARÍA DEL CARMEN MAZARRASA CORONA  
DIRECTORA GENERAL

# GOBIERNO DEL ESTADO DE TLAXCALA

## INSTITUTO TLAXCALTECA PARA PERSONAS CON DISCAPACIDAD

ESTADO DE ORIGEN Y APLICACIÓN DE RECURSOS POR EL PERIODO COMPRENDIDO  
DEL 01 DE ENERO AL 30 DE SEPTIEMBRE DE 2018  
( PESOS )

ORIGEN		APLICACIÓN	
DERIVADOS DE TRANSFERENCIAS ESTATALES	6,151,353	GASTO CORRIENTE	3,968,877
PARTICIPACIONES	6,151,353	SERVICIOS PERSONALES	3,470,857
		GASTO OPERATIVO	498,020
DERIVADOS DE TRANSFERENCIAS FEDERALES	0	MATERIALES Y SUMINISTROS	257,133
CONVENIOS	0	SERVICIOS GENERALES	240,887
RAMO XXXIII	0		
PROPIOS	13	TRANSFERENCIAS	2,052,472
DERECHOS	0	INVERSION PUBLICA	0
PRODUCTOS	0	BIENES MUEBLES E INMUEBLES	0
APROVECHAMIENTOS	13	OBRA PUBLICA	0
<b>TOTAL INGRESOS</b>	<b>6,151,366</b>	<b>TOTAL EGRESOS</b>	<b>6,021,349</b>
OTROS ORÍGENES	0	OTRAS APLICACIONES	2,566,164
		DEUDORES DIVERSOS	5,000
		BIENES MUEBLES	328
		RESULTADO DE EJERCICIOS ANTERIORES	2,560,836
<b>TOTAL ORIGENES</b>	<b>6,151,366</b>	<b>TOTAL APLICACIONES</b>	<b>8,587,513</b>
DISPONIBLE AL 31 DE DICIEMBRE DE 2017	2,697,777	DISPONIBLE AL 30 DE SEPTIEMBRE DE 2018	261,630
<b>TOTAL GENERAL</b>	<b>8,849,143</b>	<b>TOTAL GENERAL</b>	<b>8,849,143</b>

MTRA. MARÍA CELIA CONCEPCIÓN SÁNCHEZ ISLAS  
JEFE DEL DEPARTAMENTO ADMINISTRATIVO

MTRA. MARÍA DEL CARMEN MAZARRASA CORONA  
DIRECTORA GENERAL

# GOBIERNO DEL ESTADO DE TLAXCALA

## INSTITUTO TLAXCALTECA PARA PERSONAS CON DISCAPACIDAD

### ESTADO DE SITUACION FINANCIERA AL 30 DE SEPTIEMBRE DE 2018 ( PESOS )

ACTIVO			PASIVO Y PATRIMONIO		
CIRCULANTE			A CORTO PLAZO		
FONDO FIJO	0	266,630	FONDO EN ADMON EN CUENTA DE TERCEROS	0	0
BANCOS	261,630		PROVEEDORES POR PAGAR A CORTO PLAZO	0	
DEUDORES DIVERSOS	5,000				
CUENTAS POR COBRAR A CORTO PLAZO	0				
FIJO			PATRIMONIO		
BIENES MUEBLES	4,612,921	4,612,921	BIENES MUEBLES E INMUEBLES	4,612,593	4,879,551
BIENES INMUEBLES	0		RESULTADO DE EJERCICIOS ANTERIORES	136,941	
OBRAS EN PROCESO	0		RESULTADO DEL EJERCICIO	130,017	
DIFERIDO			TOTAL PASIVO Y PATRIMONIO		
	0				
TOTAL ACTIVO			TOTAL PASIVO Y PATRIMONIO		
	4,879,551			4,879,551	

MTRA. MARÍA CELIA CONCEPCIÓN SÁNCHEZ ISLAS  
JEFE DEL DEPARTAMENTO ADMINISTRATIVO

MTRA. MARÍA DEL CARMEN MAZARRASA CORONA  
DIRECTORA GENERAL

## GOBIERNO DEL ESTADO DE TLAXCALA

### INSTITUTO TLAXCALTECA PARA PERSONAS CON DISCAPACIDAD

BALANZA DE COMPROBACION  
DEL 01 DE ENERO AL 30 DE SEPTIEMBRE DE 2018  
( PESOS )

	SALDO ANTERIOR	MOVIMIENTOS ACUMULADOS		SALDO ACTUAL
		DEBE	HABER	
<b>ACTIVO</b>				
FONDO FIJO	0	0	0	0
BANCOS	426,464	884,744	1,049,578	261,630
DEUDORES DIVERSOS	20,000	5,316	20,316	5,000
CUENTAS POR COBRAR A CORTO PLAZO	0	1,950,860	1,950,860	0
<b>ACTIVO CIRCULANTE</b>	<b>446,464</b>	<b>2,840,920</b>	<b>3,020,754</b>	<b>266,630</b>
BIENES MUEBLES	4,612,921	0	0	4,612,921
BIENES INMUEBLES	0	0	0	0
OBRAS EN PROCESO	0	0	0	0
<b>ACTIVO FIJO</b>	<b>4,612,921</b>	<b>0</b>	<b>0</b>	<b>4,612,921</b>
ANTICIPOS	0	0	0	0
<b>ACTIVO DIFERIDO</b>	<b>0</b>	<b>0</b>	<b>0</b>	<b>0</b>
<b>TOTAL ACTIVO</b>	<b>5,059,385</b>	<b>2,840,920</b>	<b>3,020,754</b>	<b>4,879,551</b>
<b>PASIVO</b>				
FONDOS EN ADMON A CTA DE TERCEROS	0	0	0	0
PROVEEDORES POR PAGAR A CORTO PLAZO	0	2,052,397	2,052,397	0
<b>PASIVO CORTO PLAZO</b>	<b>0</b>	<b>0</b>	<b>0</b>	<b>0</b>
<b>TOTAL PASIVO</b>	<b>0</b>	<b>2,052,397</b>	<b>2,052,397</b>	<b>0</b>
<b>PATRIMONIO</b>				
BIENES MUEBLES E INMUEBLES	4,612,593	0	0	4,612,593
RESULTADO DE EJERCICIOS ANTERIORES	215,243	78,861	559	136,941
<b>TOTAL PATRIMONIO</b>	<b>4,827,836</b>	<b>78,861</b>	<b>559</b>	<b>4,749,534</b>
<b>INGRESOS</b>				
PARTICIPACIONES	4,200,493	0	1,950,860	6,151,353
CONVENIOS	0	0	0	0
RAMO XXXIII	0	0	0	0
DERECHOS	0	0	0	0
PRODUCTOS	0	0	0	0
APROVECHAMIENTOS	8	0	5	13
<b>TOTAL INGRESOS</b>	<b>4,200,501</b>	<b>0</b>	<b>1,950,865</b>	<b>6,151,366</b>
<b>EGRESOS</b>				
SERVICIOS PERSONALES	2,340,437	1,130,420	0	3,470,857
MATERIALES Y SUMINISTROS	193,233	63,900	0	257,133
SERVICIOS GENERALES	137,056	103,831	0	240,887
TRANSFERENCIAS	1,298,226	754,246	0	2,052,472
BIENES MUEBLES E INMUEBLES	0	0	0	0
OBRA PUBLICA	0	0	0	0
<b>TOTAL EGRESOS</b>	<b>3,968,952</b>	<b>2,052,397</b>	<b>0</b>	<b>6,021,349</b>
<b>SALDO DEUDOR</b>	<b>9,028,337</b>	<b>7,024,575</b>		<b>10,900,900</b>
<b>SALDO ACREEDOR</b>	<b>9,028,337</b>		<b>7,024,575</b>	<b>10,900,900</b>

# GOBIERNO DEL ESTADO DE TLAXCALA

INSTITUTO TLAXCALTECA PARA PERSONAS CON DISCAPACIDAD

## RELACION DE BANCOS AL 30 DE SEPTIEMBRE DE 2018 (PESOS)

NO. DE CTA.	DESCRIPCION	IMPORTE
175702011	BBVA BANCOMER PARTICIPACIONES FEDERALES 2017-2021 PROYECTO "INCLUSIÓN SOCIOECONÓMICA Y EQUITATIVA DE LAS PERSONAS CON DISCAPACIDAD	156,719
188144672	BBVA BANCOMER PARTICIPACIONES FEDERALES 2017-2021 "RECURSOS OTORGADOS AL PROGRAMA APOYOS ASISTENCIALES A PERSONAS CON DISCAPACIDAD MENTAL O INTELLECTUAL QUE NO SE EJERCICIERON EN EL EJERCICIO 2017.	104,911
TOTAL		261,630



CONCILIACION BANCARIA  
AL 30 DE SEPTIEMBRE DE 2018  
(PESOS)

---

**BANCO: BBVA BANCOMER**

**CTA. 01757020**

SALDO EN LIBROS AL 30 DE SEPTIEMBRE DE 2018:

156,719

MAS: DEPOSITOS EN BANCOS NO CONSIDERADOS EN LIBROS

MENOS: CARGOS EN BANCOS NO CONSIDERADOS EN LIBROS

MAS: ABONOS EN LIBROS NO CONSIDERADOS POR BANCOS

1,123

MENOS: CARGOS EN LIBROS NO CONSIDERADOS POR BANCOS

SALDO SEGÚN ESTADO DE CUENTA:

157,842

---

**CONCILIACION BANCARIA  
AL 30 DE SEPTIEMBRE DE 2018  
(PESOS)**

---

**BANCO: BBVA BANCOMER**

**CTA. 0188144672**

SALDO EN LIBROS AL 30 DE SEPTIEMBRE DE 2018:	104,911
MAS: DEPOSITOS EN BANCOS NO CONSIDERADOS EN LIBROS	0
MENOS: CARGOS EN BANCOS NO CONSIDERADOS EN LIBROS	0
MAS: ABONOS EN LIBROS NO CONSIDERADOS POR BANCOS	0
MENOS: CARGOS EN LIBROS NO CONSIDERADOS POR BANCOS	0
SALDO SEGÚN ESTADO DE CUENTA:	104,911

# GOBIERNO DEL ESTADO DE TLAXCALA

## INSTITUTO TLAXCALTECA PARA PERSONAS CON DISCAPACIDAD

### RELACION DE DEUDORES DIVERSOS AL 30 DE SEPTIEMBRE DE 2018 (PESOS)

DESCRIPCION	IMPORTE
MARÍA CELIA CONCEPCIÓN SÁNCHEZ ISLAS FONDO REVOLVENTE PARA EL EJERCICIO 2018	5,000
TOTAL	5,000

# GOBIERNO DEL ESTADO DE TLAXCALA

INSTITUTO TLAXCALTECA PARA PERSONAS CON DISCAPACIDAD

RELACION DE CUENTAS POR COBRAR  
AL 30 DE SEPTIEMBRE DE 2018  
(PESOS)

DESCRIPCION	IMPORTE
	-
TOTAL	0

DESCRIPCION	IMPORTE
TOTAL	0

# GOBIERNO DEL ESTADO DE TLAXCALA

## INSTITUTO TLAXCALTECA PARA PERSONAS CON DISCAPACIDAD

### RELACION DE BIENES MUEBLES AL 30 DE SEPTIEMBRE DE 2018 (PESOS)

DESCRIPCION	IMPORTE
MOBILIARIO Y EQUIPO DE ADMINISTRACIÓN	745,344
MOBILIARIO Y EQUIPO EDUCACIONAL Y RECREATIVO	323,985
EQUIPO E INSTRUMENTAL MÉDICO Y DE LABORATORIO	609,175
VEHÍCULOS Y EQUIPO DE TRANSPORTE	2,697,601
MAQUINARIA, OTROS EQUIPOS Y HERRAMIENTAS	45,579
SOFTWARE	191,237
<b>TOTAL</b>	<b>4,612,921</b>

**RELACION DE ANTICIPOS  
AL 30 DE SEPTIEMBRE DE 2018  
(PESOS)**

DESCRIPCION	IMPORTE
TOTAL	0

RELACION DEL FONDO EN ADMINISTRACION A CUENTA DE TERCEROS  
AL 30 DE SEPTIEMBRE DE 2018  
(PESOS)

DESCRIPCION	IMPORTE
	0



### RELACION DE PROVEEDORES POR PAGAR A CORTO PLAZO AL 30 DE SEPTIEMBRE DE 2018 (PESOS)

DESCRIPCION	IMPORTE
	0

# GOBIERNO DEL ESTADO DE TLAXCALA

## INSTITUTO TLAXCALTECA PARA PERSONAS CON DISCAPACIDAD

### SITUACION FINANCIERA AL 30 DE SEPTIEMBRE DE 2018 ( PESOS )

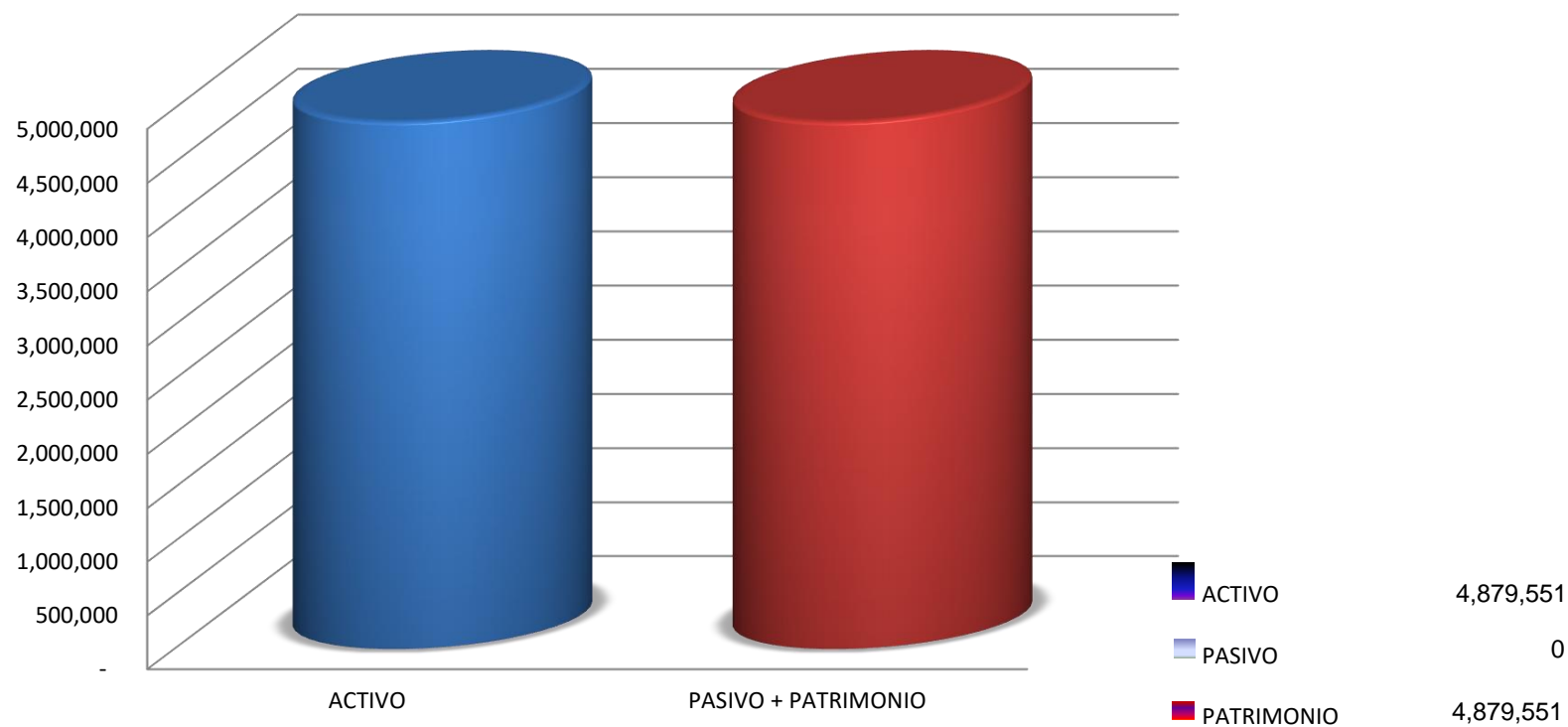

# GOBIERNO DEL ESTADO DE TLAXCALA

## INSTITUTO TLAXCALTECA PARA PERSONAS CON DISCAPACIDAD

### ACTIVO AL 30 DE SEPTIEMBRE DE 2018 ( PESOS )

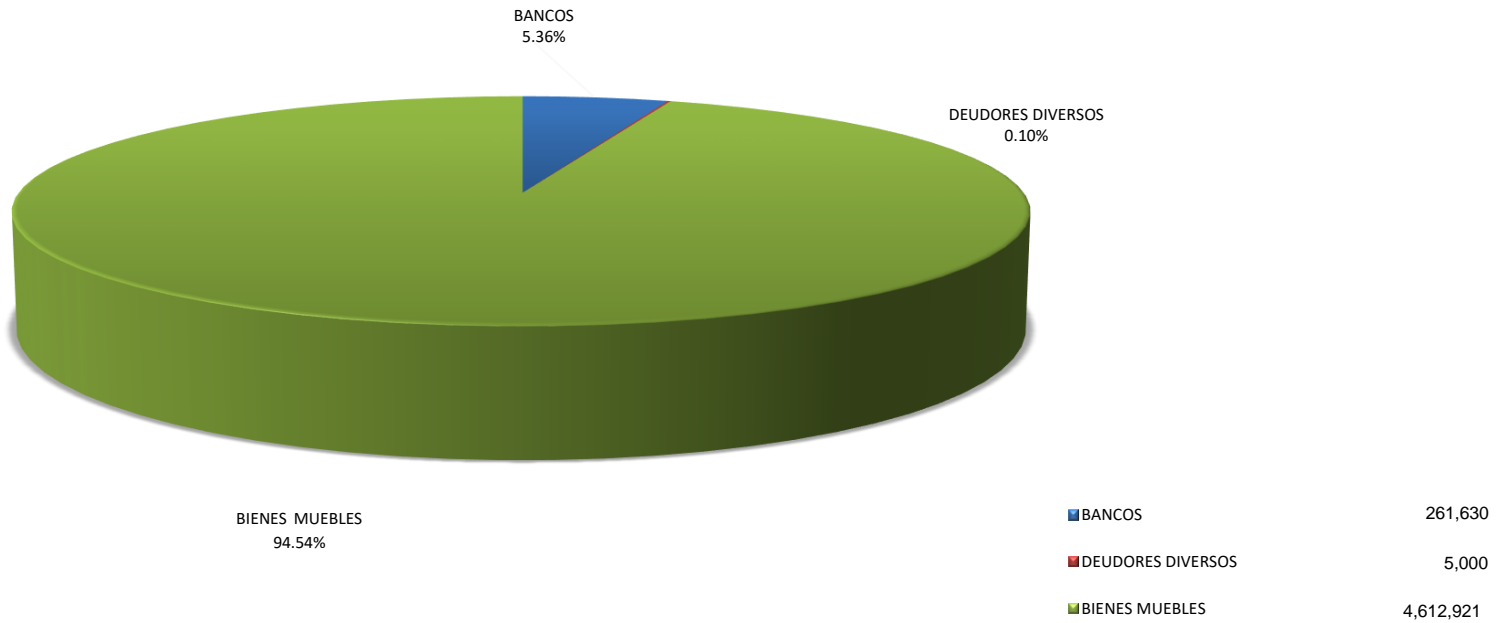

# GOBIERNO DEL ESTADO DE TLAXCALA

## INSTITUTO TLAXCALTECA PARA PERSONAS CON DISCAPACIDAD

### PASIVO AL 30 DE SEPTIEMBRE DE 2018 ( PESOS )

PROVEEDORES POR PAGAR A CORTO PLAZO  
100%



■ PROVEEDORES POR PAGAR A  
CORTO PLAZO ■

# GOBIERNO DEL ESTADO DE TLAXCALA

## INSTITUTO TLAXCALTECA PARA PERSONAS CON DISCAPACIDAD

### PATRIMONIO AL 30 DE SEPTIEMBRE DE 2018 ( PESOS )

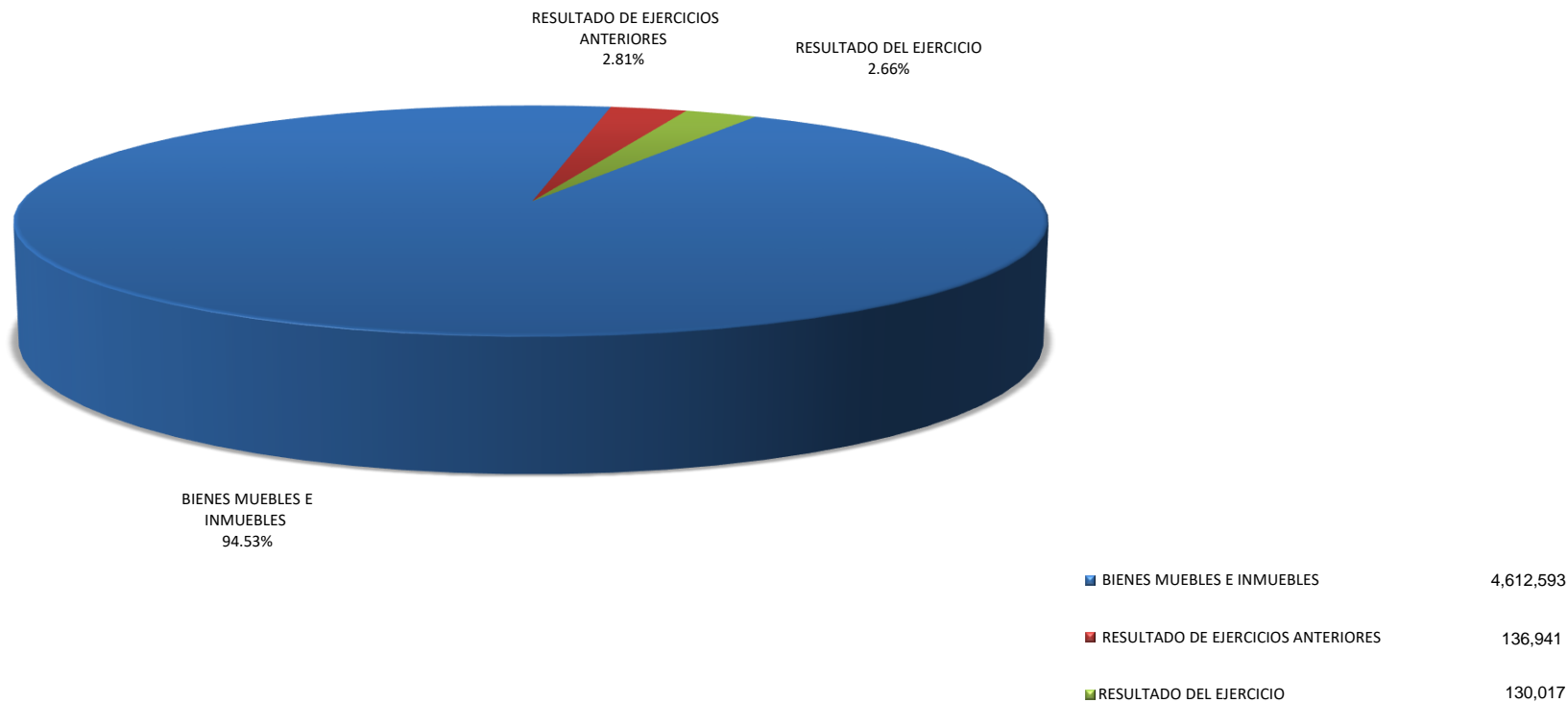

# GOBIERNO DEL ESTADO DE TLAXCALA

## INSTITUTO TLAXCALTECA PARA PERSONAS CON DISCAPACIDAD

### RELACION DE INGRESOS TRIMESTRAL DEL 01 DE JULIO AL 30 DE SEPTIEMBRE DE 2018 (PESOS)

DESCRIPCIÓN	IMPORTE
PARTICIPACIONES	1,950,860
CONVENIOS	0
RAMO XXXIII	0
DERECHOS	0
PRODUCTOS	0
APROVECHAMIENTOS	5
<b>TOTAL</b>	<b>1,950,865</b>

# GOBIERNO DEL ESTADO DE TLAXCALA

## INSTITUTO TLAXCALTECA PARA PERSONAS CON DISCAPACIDAD

### RELACION DE INGRESOS ACUMULADO DEL 01 DE ENERO AL 30 DE SEPTIEMBRE DE 2018 (PESOS)

DESCRIPCION	IMPORTE
PARTICIPACIONES	6,151,353
CONVENIOS	0
RAMO XXXIII	0
DERECHOS	0
PRODUCTOS	0
APROVECHAMIENTOS	13
<b>TOTAL</b>	<b>6,151,366</b>

**GOBIERNO DEL ESTADO DE TLAXCALA**  
**INSTITUTO TLAXCALTECA PARA PERSONAS CON DISCAPACIDAD**

**RELACION DE EGRESOS TRIMESTRAL**  
**DEL 01 DE JULIO AL 30 DE SEPTIEMBRE DE 2018**  
**(PESOS)**

DESCRIPCION	IMPORTE
SERVICIOS PERSONALES	1,130,420
MATERIALES Y SUMINISTROS	63,900
SERVICIOS GENERALES	103,831
TRANSFERENCIAS	754,246
AYUDAS SOCIALES A PERSONAS	754,246
BIENES MUEBLES E INMUEBLES	0
OBRA PUBLICA	0
TOTAL	2,052,397



# GOBIERNO DEL ESTADO DE TLAXCALA

## INSTITUTO TLAXCALTECA PARA PERSONAS CON DISCAPACIDAD

### RELACION DE EGRESOS ACUMULADO DEL 01 DE ENERO AL 30 DE SEPTIEMBRE DE 2018 (PESOS)

DESCRIPCION	IMPORTE
SERVICIOS PERSONALES	3,470,857
MATERIALES Y SUMINISTROS	257,133
SERVICIOS GENERALES	240,887
TRANSFERENCIAS AYUDAS SOCIALES A PERSONAS	2,052,472
BIENES MUEBLES E INMUEBLES	0
OBRA PUBLICA	0
<b>TOTAL</b>	<b>6,021,349</b>

# GOBIERNO DEL ESTADO DE TLAXCALA

## INSTITUTO TLAXCALTECA PARA PERSONAS CON DISCAPACIDAD

INGRESOS POR EL PERIODO COMPRENDIDO  
DEL 01 DE ENERO AL 30 DE SEPTIEMBRE DE 2018  
( PESOS )

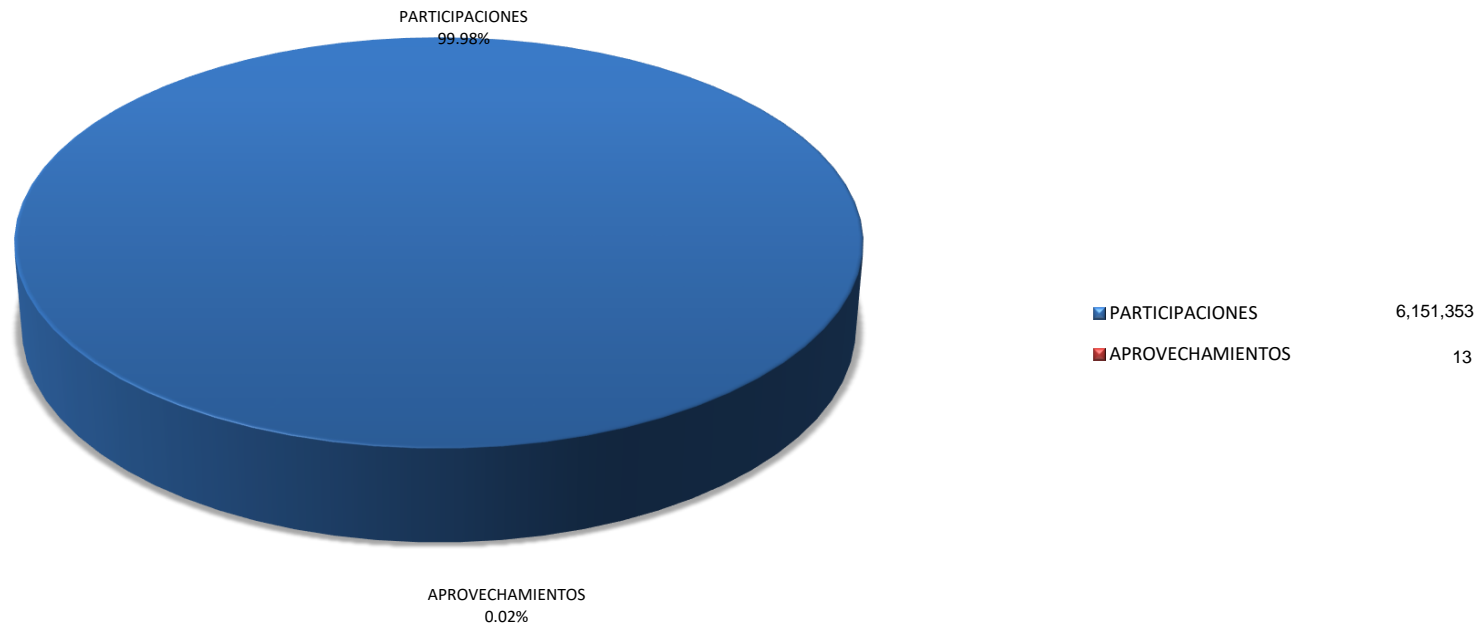

# GOBIERNO DEL ESTADO DE TLAXCALA

## INSTITUTO TLAXCALTECA PARA PERSONAS CON DISCAPACIDAD

### EGRESOS POR EL PERIODO COMPRENDIDO DEL 01 DE ENERO AL 30 DE SEPTIEMBRE DE 2018 ( PESOS )

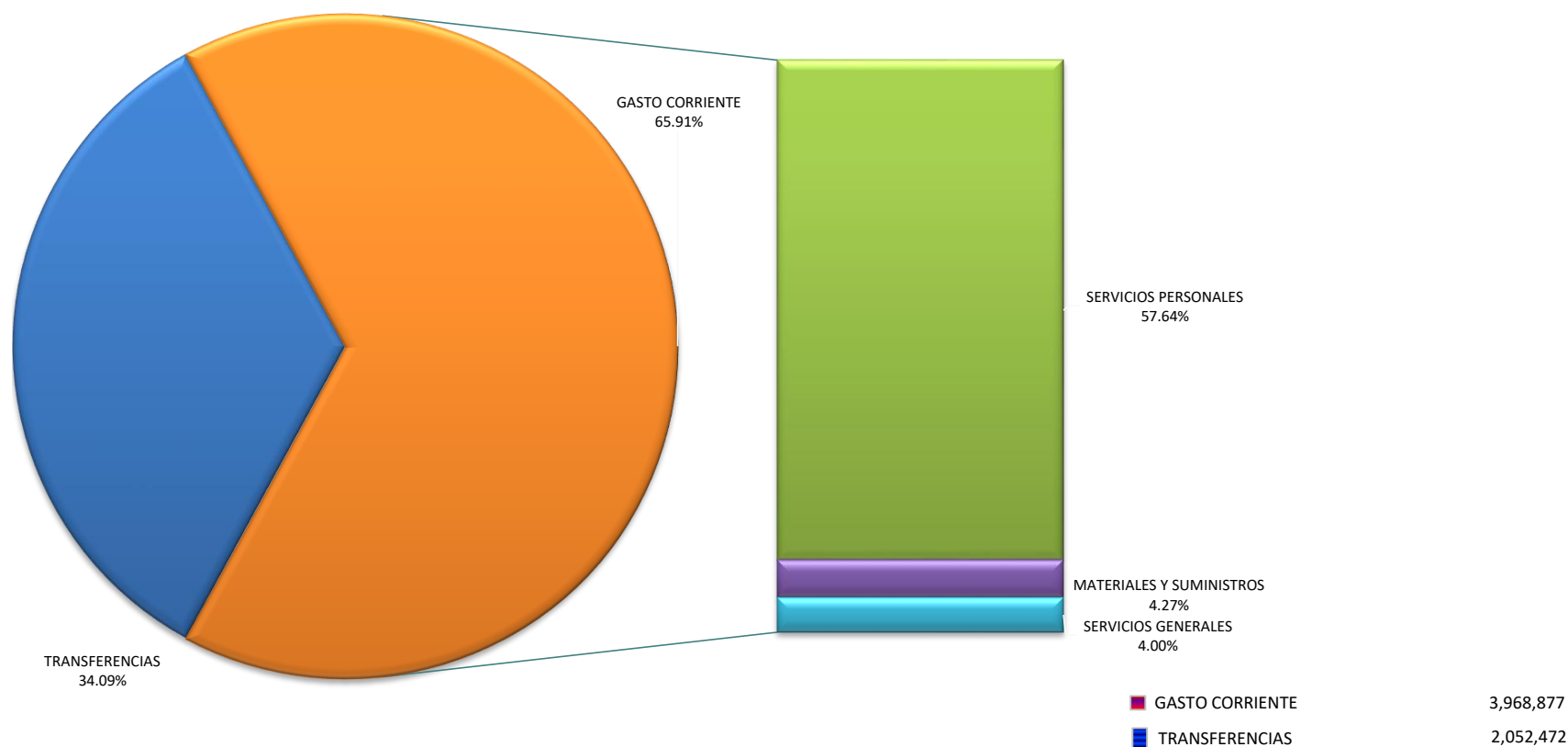

# GOBIERNO DEL ESTADO DE TLAXCALA

## INSTITUTO TLAXCALTECA PARA PERSONAS CON DISCAPACIDAD

### RELACION DE PATRIMONIO AL 30 DE SEPTIEMBRE DE 2018 (PESOS)

DESCRIPCION	IMPORTE
BIENES MUEBLES E INMUEBLES	4,612,593
RESULTADO DE EJERCICIOS ANTERIORES	136,941
RESULTADO DEL EJERCICIO	130,017
TOTAL	4,879,551

## GOBIERNO DEL ESTADO DE TLAXCALA

### INSTITUTO TLAXCALTECA PARA PERSONAS CON DISCAPACIDAD

#### ANALISIS DE MODIFICACION PATRIMONIAL DEL 01 DE ENERO AL 30 DE SEPTIEMBRE DE 2018

CONCEPTO	SALDO AL 31/12/2017	MODIFICACIONES				SALDO FINAL
		ENE-MAR	ABR-JUN	JUL-SEP	OCT-DIC	
MOBILIARIO Y EQUIPO DE ADMINISTRACIÓN	745,016	328				745,344
MOBILIARIO Y EQUIPO EDUCACIONAL Y RECREATIVO	323,985					323,985
EQUIPO E INSTRUMENTAL MÉDICO Y DE LABORATORIO	609,175					609,175
VEHÍCULOS Y EQUIPO DE TRANSPORTE	2,697,601					2,697,601
MAQUINARIA, OTROS EQUIPOS Y HERRAMIENTAS	45,579					45,579
SOFTWARE	191,237					191,237
RESULTADO DE EJERCICIOS ANTERIORES	2,697,777	-1,543,484	-939,050	136,941		352,184
RESULTADO DEL EJERCICIO	0	228,146	3,403	-101,532		130,017
<b>TOTAL</b>	<b>7,310,370</b>	<b>-1,315,010</b>	<b>-935,647</b>	<b>35,409</b>	<b>0</b>	<b>5,095,122</b>

# GOBIERNO DEL ESTADO DE TLAXCALA

## INSTITUTO TLAXCALTECA PARA PERSONAS CON DISCAPACIDAD

### ANALISIS DE INGRESOS PROPIOS DEL 01 DE ENERO AL 30 DE SEPTIEMBRE DE 2018

CONCEPTO	MODIFICACIONES				SALDO FINAL
	ENE-MAR	ABR-JUN	JUL-SEPT	OCT-DIC	
DERECHOS	0	0	0	0	0
PRODUCTOS	0	0	0	0	0
APROVECHAMIENTOS	3	5	5	0	13
INTERESES GENERADOS EN LA CUENTA BBVA BANCOMER 0175702011	3	5	5	0	13
<b>TOTAL</b>	<b>3</b>	<b>5</b>	<b>5</b>	<b>0</b>	<b>13</b>

# GOBIERNO DEL ESTADO DE TLAXCALA

## INSTITUTO TLAXCALTECA PARA PERSONAS CON DISCAPACIDAD

### ANALISIS DE MODIFICACIONES A RESULTADO DE EJERCICIOS ANTERIORES DEL 01 DE ENERO AL 30 DE SEPTIEMBRE DE 2018

PARTIDA	CONCEPTO	MODIFICACIONES				SALDO FINAL
		ENE-MAR	ABR-JUN	JUL-SEPT	OCT-DIC	
	SALDO AL 31 DE DICIEMBRE DE 2017		29,983	559		2,728,319
2111	Materiales Útiles y Equipos Menores de Oficina		3,316			3,316
2141	Materiales, Útiles y Equipos Menores de Tecnologías de la Información y Comunicación	9,906	1,517			11,423
2161	Material de Limpieza	0	1,050			1,050
2171	Materiales y Útiles de Enseñanza			1,613		1,613
2471	Artículos Metalicos para la Construcción			3,952		3,952
2491	Otros Materiales y Artículos de Construcción y Reparación			7,746		7,746
2531	Medicinas y Productos Farmaceuticos			1,000		1,000
2611	Combustibles, Lubricantes y Aditivos	25,000	24,000	16,000		65,000
2721	Prendas de Seguridad y Protección Personal			775		775
2911	Herramientas Menores	2,490				2,490
2921	Refacciones y Accesorios Menores de Edificios			940		940
2931	Refacciones y Accesorios Menores De Mobiliario y Equipo De Administración, Educativo y Recreativo			280		280
3111	Energía Eléctrica	6,498				6,498
3141	Telefonía tradicional	1,197	798	1,197		3,192
3451	Seguros de Bienes Patrimoniales	2,882	267	11,879		15,028
3541	Instalación, Rep. Y Mto. De Equipo e Instrumental Médico y	0	11,758	0		11,758
3551	Reparación y mantto. De equipo de transporte	43,386	14,361	0		57,747
3751	Viaticos en el País			8,500		8,500
3821	Gastos de Orden Social y Cultural			20,000		20,000
4411	Ayudas Sociales a Personas	1,452,125	911,966	2,951		2,367,041
5191	Otros Mobiliarios y Equipos de Administración			2,029		2,029

**TOTAL :**

**1,543,484**

**999,016**

**79,421**

**0**

**136,941**

# GOBIERNO DEL ESTADO DE TLAXCALA

## INSTITUTO TLAXCALTECA PARA PERSONAS CON DISCAPACIDAD

### PLANTILLA DE PERSONAL CORRESPONDIENTE AL TRIMESTRE DEL 01 DE JULIO AL 30 DE SEPTIEMBRE DE 2018 (PESOS)

PUESTO	TOTAL DE PUESTOS	NIVEL	SUELDO BASE TRIMESTRAL	TOTAL OTRAS PRESTACIONES
DIRECTOR	1	16	44,190	80,983
JEFE DE DEPARTAMENTO	1	15	28,867	55,637
AUXILIAR ADMINISTRATIVO	1	5	22,730	10,903
JEFE DE OFICINA	1	14	40,485	24,306
AUXILIAR ADMINISTRATIVO	1	5	22,730	17,447
GESTOR	1	4	17,744	15,202
AUXILIAR TECNICO	1	2	15,458	14,267
GESTOR	1	4	17,744	15,652
JEFE DE SECCION A	1	7	30,851	21,014
AUXILIAR ADMINISTRATIVO	1	5	22,730	17,476
TECNICO ESPECIALIZADO	1	5	22,730	17,242
PROMOTOR	1	6	28,197	19,928
INTENDENTE	1	1	24,181	
PSICOLOGO	1	6	28,076	
MEDICO	1	6	32,685	
VELADOR	1	5	29,470	
TECNICO ESPECIALIZADO	1	5	22,475	
JEFE DE SECCION A	1	7	37,796	
CHOFER	1	4	27,807	
ANALISTA	1	6	32,685	
JEFE DE OFICINA	1	14	48,270	

#### NOTAS:

AGUINALDO	57,020
PRIMA VACACIONAL	20,527
BONO ANUAL	18,545
*ADICIONES A LOS HONORARIOS ASIMILABLES A SALARIOS	24,832
FALTAS	-1,602
AJUSTE EN PENSIONES	4,739
GASTO MÉDICO	80,081
DESPENSA ESPECIAL DE FIN DE AÑO	18,316

TOTAL	21	597,907	532,513
-------	----	---------	---------



## GOBIERNO DEL ESTADO DE TLAXCALA

### INSTITUTO TLAXCALTECA PARA PERSONAS CON DISCAPACIDAD

#### ESTADO DEL EJERCICIO PRESUPUESTARIO DE INGRESOS AL MES DE SEPTIEMBRE DE 2018

NO DE LA CUENTA	NOMBRE DE LA CUENTA	PRONOSTICO ANUAL (A)	MODIFICACIONES		PRONOSTICO MODIFICADO D= A+B+C	PRONOSTICO DEL TRIMESTRE (E )	INGRESOS DEL TRIMESTRE (F)	INGRESOS ACUMULADOS (G)	DIFERENCIA H = D-G
			AUMENTO (B)	DISMINUCION (C)					
	<b>TRANSFERENCIAS ESTATALES</b>	8,343,673	0	0	8,343,673	1,971,585	1,950,860	6,151,353	2,192,320
	PARTICIPACIONES	8,343,673	0	0	8,343,673	1,971,585	1,950,860	6,151,353	2,192,320
	<b>TRASFERENCIAS FEDERALES</b>	0	0	0	0	0	0	0	0
	CONVENIOS	0	0	0	0	0	0	0	0
	RAMO XXXIII	0	0	0	0	0	0	0	0
	<b>PROPIOS</b>	0	8	0	8	0	5	13	-5
	DERECHOS	0			0	0	0	0	0
	PRODUCTOS	0	0	0	0	0	0	0	0
	APROVECHAMIENTOS	0	8	0	8	0	5	13	-5
<b>TOTAL</b>		8,343,673	8	0	8,343,681	1,971,585	1,950,865	6,151,366	2,192,315

# GOBIERNO DEL ESTADO DE TLAXCALA

## INSTITUTO TLAXCALTECA PARA PERSONAS CON DISCAPACIDAD

### ESTADO DEL EJERCICIO PRESUPUESTARIO DE EGRESOS AL MES DE SEPTIEMBRE DE 2018

CAPITULO	NO DE LA PARTIDA	NOMBRE DE LA CUENTA	PRESUPUESTO ANUAL AUTORIZADO (A)	MODIFICACIONES AUMENTO (B)	DISMINUCION (C)	PRESUPUESTO MODIFICADO D= A+B-C	PROGRAMADO TRIMESTRAL (E)	EJERCIDO TRIMESTRAL (F)	EJERCIDO ACUMULADO (G)	SALDO POR EJERCER H = D-G
<b>1000 SERVICIOS PERSONALES</b>			<b>4,825,673</b>	<b>0</b>	<b>0</b>	<b>4,825,673</b>	<b>1,144,834</b>	<b>1,130,420</b>	<b>3,470,857</b>	<b>1,354,816</b>
	1131	Sueldos a funcionarios	283,961			283,961	70,990	73,058	225,920	58,041
	1132	Sueldos al personal	403,059			403,059	100,765	63,215	240,567	162,492
	1133	Sueldos a trabajadores	727,216			727,216	181,804	204,762	607,971	119,245
	1211	Honorarios asimilables a salarios	1,103,275			1,103,275	275,819	282,428	847,508	255,767
	1212	Adiciones a los honorarios asimilables a salarios	91,940			91,940	22,985	24,831	74,430	17,510
	1312	Prima quinquenal a trabajadores	59,946			59,946	14,987	14,057	42,257	17,689
	1321	Prima vacacional a funcionarios	28,396			28,396	7,099	6,842	25,112	3,284
	1322	Prima vacacional al personal	20,153			20,153	5,038	6,842	26,250	-6,097
	1323	Prima vacacional a trabajadores	36,361			36,361	9,090	6,842	26,251	10,110
	1326	Gratificación fin de año funcionarios	63,103			63,103	15,776	19,007	59,253	3,850
	1327	Gratificación fin de año al personal	44,784			44,784	11,196	19,007	58,113	-13,329
	1328	Gratificación fin de año a trabajadores	80,802			80,802	20,200	19,007	58,113	22,689
	1431	Cuotas de seguro de retiro a funcionarios	128,706			128,706	32,176	26,885	81,310	47,396
	1432	Cuotas de seguro de retiro al personal	71,965			71,965	17,991	7,865	33,584	38,381
	1441	Cuotas seguro de vida a funcionarios	7,000			7,000	0	0	0	7,000
	1442	Cuotas seguro de vida al personal	11,000			11,000	0	0	0	11,000
	1443	Cuotas seguro de vida a trabajadores	28,000			28,000	0	0	0	28,000
	1541	Ayuda para pasajes	14,400			14,400	3,600	3,590	10,790	3,610
	1549	Incentivo al ahorro de los funcionarios	16,067			16,067	4016.64	11,176	32,832	-16,765
	154A	Incentivo al ahorro del personal	10,770			10,770	2692.38	3,616	14,169	-3,399
	154B	Incentivo al ahorro de los trabajadores	32,231			32,231	8,058	10,238	27,438	4,793
	154J	Servicio médico a funcionarios	88,000			88,000	18,000	9,214	23,644	64,356
	154K	Servicio médico al personal	95,000			95,000	19,000	12,648	23,832	71,168
	154L	Servicio médico a trabajadores	215,500			215,500	52,000	58,219	133,507	81,993
	1551	Apoyo a la capacitación de servidores públicos	9,391			9,391	2,348	2,341	7,037	2,354
	1591	Cuotas despensa a funcionarios	49,400			49,400	12,350	12,350	37,513	11,887
	1592	Cuotas despensa al personal	74,099			74,099	18,525	12,350	45,849	28,250
	1593	Cuotas despensa a trabajadores	193,271			193,271	48,318	45,473	136,673	56,598
	1599	Percepción complementaria	283,961			283,961	70,990	73,058	219,173	64,788
	159B	Otras percepciones a Funcionarios	27,607			27,607	0	0	0	27,607
	159C	Otras percepciones a Personal	42,578			42,578	0	0	0	42,578
	159D	Otras percepciones a Trabajadores	87,652			87,652	0	3,297	12,996	74,656
	159F	Aportación a pensiones de funcionarios	51,113			51,113	12,778	16,305	56,752	-5,639
	159G	Aportación a pensiones del personal	72,551			72,551	18,138	12,963	44,206	28,345
	159H	Aportación a pensiones por trabajadores	130,899			130,899	32,725	32,074	92,401	38,498
	159J	Bono anual a funcionarios	47,327			47,327	11,832	9,272	29,633	17,694
	159K	Bono anual a personal	33,588			33,588	8,397	9,272	29,633	3,955
	1598	Despensa especial de Fin de Año a Trabajadores	60,601			60,601	15,150	18,316	86,140	-25,539
<b>2000 MATERIALES Y SUMINISTROS</b>			<b>403,594</b>	<b>400</b>	<b>400</b>	<b>403,594</b>	<b>91,700</b>	<b>63,900</b>	<b>257,133</b>	<b>146,461</b>
	2111	Materiales Útiles y Equipos Menores de Oficina	24,000.00			24,000	6,000	9,404	18,114	5,886
	2121	Materiales y Útiles de Impresión y Reproducción	22,200.00			22,200	5,000	3,198	20,490	1,710
	2141	Materiales, Útiles y Equipos Menores de Tecnologías de la Información y Comunicación	29,411.00			29,411	8,000	10,567	43,684	-14,273
	2151	Material Impreso e Información Digital	8,300.00			8,300	700	2,053	15,213	-6,913
	2161	Material de Limpieza	14,000.00			14,000	3,000	2,267	5,448	8,552
	2211	Productos Alimenticios para Personas	5,000.00			5,000	1,000	2,448	8,025	-3,025
	2440	Madera y Productos de Madera	0.00		400	400	0	0	119	
	2461	Material Eléctrico y Electrónico	1,470.00		400	1,070	0	46	1,400	-330
	2531	Medicinas y Productos Farmacéuticos	2,500.00			2,500	0	208	2,708	-208
	2541	Materiales, Accesorios y Suministros Médicos	36,000.00			36,000	12,000	305	305	35,695
	2611	Combustibles, Lubricantes y Aditivos	223,000.00			223,000	55,000	30,987	120,574	102,426
	2721	Prendas de Seguridad y Protección Personal	6,085.00			6,085	0	0	4,970	1,115
	2911	Herramientas Menores	2,000.00			2,000	1,000	121	3,453	-1,453
	2921	Refacciones y Accesorios Menores de Edificios	628.00			628	0	485	1,541	-913

## GOBIERNO DEL ESTADO DE TLAXCALA

### INSTITUTO TLAXCALTECA PARA PERSONAS CON DISCAPACIDAD

#### ESTADO DEL EJERCICIO PRESUPUESTARIO DE EGRESOS AL MES DE SEPTIEMBRE DE 2018

CAPITULO	NO DE LA PARTIDA	NOMBRE DE LA CUENTA	PRESUPUESTO ANUAL AUTORIZADO (A)	MODIFICACIONES		PRESUPUESTO MODIFICADO D= A+B-C	PROGRAMADO TRIMESTRAL (E)	EJERCIDO TRIMESTRAL (F)	EJERCIDO ACUMULADO (G)	SALDO POR EJERCER H = D-G
				AUMENTO (B)	DISMINUCION (C)					
	2941	Refacciones y Accesorios Menores de Equipo de Cómputo y	1,000.00			1,000	0	0	6,556	-5,556
	2961	Refacciones y Accesorios Menores de Equipo de Transporte	28,000.00			28,000	0	1,811	4,533	23,467
<b>3000 SERVICIOS GENERALES</b>			<b>414,604</b>	<b>0</b>	<b>328</b>	<b>414,276</b>	<b>68,651</b>	<b>103,831</b>	<b>240,887</b>	<b>173,389</b>
	3111	Energía eléctrica	24,000			24,000	4,000	5,203	14,613	9,387
	3131	Agua	4,000			4,000	0	0	4,176	-176
	3141	Telefonía tradicional	33,000			33,000	9,000	6,687	19,458	13,542
	3171	Servicio de acceso de internet, redes y procesamiento de información.	3,600			3,600	900	1,197	3,591	9
	3451	Seguros de bienes patrimoniales.	56,000			56,000	0	11,017	17,299	38,701
	3521	Instalación, Reparación y Mto de Mobiliario y Equipo de Admon, Educativa y Recreativa	5,000			5,000	0	0	7,160	-2,160
	3531	Instalación, reparación y mantto. De mob. Y eq. De cómputo y tecnologías de la inf.	12,000		328	11,672	3,000	290	8,990	2,682
	3551	Reparación y mantto. De equipo de transporte.	80,000			80,000	20,000	9,554	59,545	20,455
	3571	Instalación, reparación y mantto. De maq. Otros equipos y herramienta.	3,000			3,000	0	0	223	2,777
	3611	Difusión por radio, televisión y otros medios de mensajes sobre programas y actividades gubernamentales	5,000			5,000	0	0	0	5,000
	3721	Pasajes terrestre	3,000			3,000	1,000	380	3,963	-963
	3751	Viáticos en el país	23,000			23,000	6,000	4,164	13,888	9,112
	3821	Gastos de orden social y cultural	60,000			60,000	0	47,696	48,769	11,231
	3921	Impuestos y derechos	8,000			8,000	1,000	202	2,800	5,200
	3981	Impuestos sobre nóminas y otros que se deriven de una relación laboral	95,004			95,004	23,751	17,441	36,412	58,592
<b>4000 EROGACIONES P/APOYAR A LOS SECTORES</b>			<b>2,699,802</b>	<b>0</b>	<b>0</b>	<b>2,699,802</b>	<b>666,400</b>	<b>754,246</b>	<b>2,052,472</b>	<b>647,330</b>
	4402	Ayudas Sociales a Personas	2,699,802			2,699,802	666,400	754,246	2,052,472	647,330
<b>5000 BIENES MUEBLES, INMUEBLES E INTANGIBLES</b>			<b>0</b>	<b>328</b>	<b>0</b>	<b>328</b>	<b>0</b>	<b>0</b>	<b>328</b>	<b>0</b>
	5151	Equipo de Cómputo y Tecnologías de la Información		328		328	0	0	328	0
<b>TOTAL</b>			<b>8,343,673</b>	<b>728</b>	<b>728</b>	<b>8,343,673</b>	<b>1,971,585</b>	<b>2,052,397</b>	<b>6,021,677</b>	<b>2,321,996</b>

# SECTOR PARAESTATAL

**Cuenta Pública 2018**  
**Sector Paraestatal**  
**Estado Analítico de Ingresos**  
**Del 1 de enero al 30 de septiembre de 2018**

Rubro de Ingresos	Ingreso					Diferencia
	Estimado	Ampliaciones y Reducciones	Modificado	Devengado	Recaudado	
	(1)	(2)	(3= 1 + 2)	(4)	(5)	
Impuestos						
Cuotas y Aportaciones de Seguridad Social						
Contribuciones de Mejoras						
Derechos						
Productos						
Corriente						
Capital						
Aprovechamientos						
Corriente						
Capital						
Ingresos por Ventas de Bienes y Servicios						
Participaciones y Aportaciones						
Transferencias, Asignaciones, Subsidios y Otras Ayudas	8,343,673	-	8,343,673	6,151,353	6,151,353	-
Ingresos Derivados de Financiamientos		13	13	13	13	-
<b>Total</b>	<b>8,343,673</b>	<b>13</b>	<b>8,343,686</b>	<b>6,151,366</b>	<b>6,151,366</b>	
<b>Ingresos excedentes¹</b>						<b>- 2,192,320</b>

Estado Analítico de Ingresos Por Fuente de Financiamiento	Ingreso					Diferencia
	Estimado	Ampliaciones y Reducciones	Modificado	Devengado	Recaudado	
	(1)	(2)	(3= 1 + 2)	(4)	(5)	
<b>Ingresos del Gobierno</b>						
Impuestos						
Contribuciones de Mejoras						
Derechos						
Productos						
Corriente						
Capital						
Aprovechamientos						
Corriente						
Capital						
Participaciones y Aportaciones						
Transferencias, Asignaciones, Subsidios y Otras Ayudas	8,343,673	13	8,343,686	6,151,366	6,151,366	- 2,192,320
<b>Ingresos de Organismos y Empresas</b>						
Cuotas y Aportaciones de Seguridad Social						
Ingresos por Ventas de Bienes y Servicios	8,343,673	-	8,343,673	6,151,353	6,151,353	- 2,192,320
Transferencias, Asignaciones, Subsidios y Otras Ayudas						
<b>Ingresos derivados de financiamiento</b>						
Ingresos Derivados de Financiamientos	-	13	13	13	13	-
<b>Total</b>	<b>8,343,673</b>	<b>13</b>	<b>8,343,686</b>	<b>6,151,366</b>	<b>6,151,366</b>	
<b>Ingresos excedentes¹</b>						<b>- 2,192,320</b>

Cuenta Pública 2018  
Sector Paraestatal  
Estado Analítico del Ejercicio del Presupuesto de Egresos  
Clasificación Administrativa  
Del 1 de enero al 30 de septiembre de 2018

Concepto	Egresos					Subejercicio
	Aprobado	Ampliaciones/ (Reducciones)	Modificado	Devengado	Pagado	
	1	2	3 = ( 1 + 2 )	4	5	
Instituto Tlaxcalteca para Personas con Discapacidad	8,343,673	0	8,343,673	6,021,677	6,021,677	2,321,996
<b>Total del Gasto</b>	<b>8,343,673</b>	<b>0</b>	<b>8,343,673</b>	<b>6,021,677</b>	<b>6,021,677</b>	<b>2,321,996</b>

# SECTOR PARAESTATAL

## Cuenta Pública 2017 Sector Paraestatal Estado Analítico del Ejercicio del Presupuesto de Egresos Clasificación por Objeto del Gasto (Capítulo y Concepto) Del 1 de enero al 30 de septiembre de 2018

Concepto	Egresos					Subejercicio
	Aprobado	Ampliaciones/ (Reducciones)	Modificado	Devengado	Pagado	
	1	2	3 = (1 + 2)	4	5	
Servicios Personales	4,825,673	0	4,825,673	3,470,857	3,470,857	1,354,816
Remuneraciones al Personal de Carácter Permanente	1,414,237	0	1,414,237	1,074,458	1,074,458	339,779
Remuneraciones al Personal de Carácter Transitorio	1,195,215	0	1,195,215	921,938	921,938	273,277
Remuneraciones Adicionales y Especiales	333,544	0	333,544	295,348	295,348	38,196
Seguridad Social	246,671	0	246,671	114,895	114,895	131,776
Otras Prestaciones Sociales y Económicas	1,636,006	0	1,636,006	1,064,218	1,064,218	571,788
Previsiones		0	0	0	0	0
Pago de Estímulos a Servidores Públicos		0	0	0	0	0
Materiales y Suministros	403,594	0	403,594	257,133	257,133	146,461
Materiales de Administración, Emisión de Documentos y Artículos Oficiales	97,911	0	97,911	102,950	102,950	-5,039
Alimentos y Utensilios	5,000	0	5,000	8,025	8,025	-3,025
Materias Primas y Materiales de Producción y Comercialización	0	0	0	0	0	0
Materiales y Artículos de Construcción y de Reparación	1,470	0	1,470	1,519	1,519	-49
Productos Químicos, Farmacéuticos y de Laboratorio	38,500	0	38,500	3,013	3,013	35,487
Combustibles, Lubricantes y Aditivos	223,000	0	223,000	120,575	120,575	102,425
Vestuario, Blancos, Prendas de Protección y Artículos Deportivos	6,085	0	6,085	4,970	4,970	1,115
Materiales y Suministros Para Seguridad	0	0	0	0	0	0
Herramientas, Refacciones y Accesorios Menores	31,628	0	31,628	16,081	16,081	15,547
Servicios Generales	414,604	-328	414,276	240,887	240,887	173,389
Servicios Básicos	64,600	0	64,600	41,838	41,838	22,762
Servicios de Arrendamiento	0	0	0	0	0	0
Servicios Profesionales, Científicos, Técnicos y Otros Servicios	0	0	0	0	0	0
Servicios Financieros, Bancarios y Comerciales	56,000	0	56,000	17,299	17,299	38,701
Servicios de Instalación, Reparación, Mantenimiento y Conservación	100,000	-328	99,672	75,917	75,917	23,755
Servicios de Comunicación Social y Publicidad.	5,000	0	5,000	0	0	5,000
Servicios de Traslado y Viáticos	26,000	0	26,000	17,851	17,851	8,149
Servicios Oficiales	60,000	0	60,000	48,770	48,770	11,230
Otros Servicios Generales	103,004	0	103,004	39,212	39,212	63,792

**Cuenta Pública 2018**  
**Sector Paraestatal**  
**Estado Analítico del Ejercicio del Presupuesto de Egresos**  
**Clasificación por Objeto del Gasto (Capítulo y Concepto)**  
**Del 1 de enero al 30 de septiembre de 2018**

Concepto	Egresos					Subejercicio
	Aprobado	Ampliaciones/ (Reducciones)	Modificado	Devengado	Pagado	
	1	2	3 = ( 1 + 2 )	4	5	
Transferencias, Asignaciones, Subsidios y Otras Ayudas	2,699,802	0	2,699,802	2,052,472	2,052,472	647,330
Transferencias Internas y Asignaciones al Sector Público						
Transferencias al Resto del Sector Público	2,699,802	0	2,699,802	2,052,472	2,052,472	647,330
Subsidios y Subvenciones						
Ayudas Sociales						
Pensiones y Jubilaciones						
Transferencias a Fideicomisos, Mandatos y Otros Análogos						
Transferencias a la Seguridad Social						
Donativos						
Transferencias al Exterior						
Bienes Muebles, Inmuebles e Intangibles	0	328	328	328	328	0
Mobiliario y Equipo de Administración	0	328	328	328	328	0
Mobiliario y Equipo Educacional y Recreativo	0	0	0	0	0	0
Equipo e Instrumental Médico y de Laboratorio	0	0	0	0	0	0
Vehículos y Equipo de Transporte	0	0	0	0	0	0
Equipo de Defensa y Seguridad	0	0	0	0	0	0
Maquinaria, Otros Equipos y Herramientas	0	0	0	0	0	0
Activos Biológicos	0	0	0	0	0	0
Bienes Inmuebles	0	0	0	0	0	0
Activos Intangibles	0	0	0	0	0	0
Inversión Pública						
Obra Pública en Bienes de Dominio Público						
Obra Pública en Bienes Propios						
Proyectos Productivos y Acciones de Fomento						

# SECTOR PARAESTATAL

Cuenta Pública 2018  
Sector Paraestatal  
Estado Analítico del Ejercicio del Presupuesto de Egresos  
Clasificación por Objeto del Gasto (Capítulo y Concepto)  
Del 1 de enero al 30 de septiembre de 2018

Concepto	Egresos					Subejercicio
	Aprobado	Ampliaciones/ (Reducciones)	Modificado	Devengado	Pagado	
	1	2	3 = ( 1 + 2 )	4	5	
Inversiones Financieras y Otras Provisiones						
Inversiones Para el Fomento de Actividades Productivas.						
Acciones y Participaciones de Capital						
Compra de Títulos y Valores						
Concesión de Préstamos						
Inversiones en Fideicomisos, Mandatos y Otros Análogos						
Otras Inversiones Financieras						
Provisiones para Contingencias y Otras Erogaciones Especiales						
Participaciones y Aportaciones						
Participaciones						
Aportaciones						
Convenios						
Deuda Pública						
Amortización de la Deuda Pública						
Intereses de la Deuda Pública						
Comisiones de la Deuda Pública						
Gastos de la Deuda Pública						
Costo por Coberturas						
Apoyos Financieros						
Adeudos de Ejercicios Fiscales Anteriores (Adefas)						
<b>Total del Gasto</b>	<b>8,343,673</b>	<b>0</b>	<b>8,343,673</b>	<b>6,021,677</b>	<b>6,021,677</b>	<b>2,321,996</b>



**Cuenta Pública 2018**  
**Sector Paraestatal**  
**Estado Analítico del Ejercicio del Presupuesto de Egresos**  
**Clasificación Económica (por Tipo de Gasto)**  
**Del 1 de enero al 30 de septiembre de 2018**

Concepto	Egresos					Subejercicio
	Aprobado	Ampliaciones/ (Reducciones)	Modificado	Devengado	Pagado	
	1	2	3 = ( 1 + 2 )	4	5	
<b>Gasto Corriente</b>	8,343,673	0	8,343,673	6,021,677	6,021,677	2,321,996
<b>Gasto de Capital</b>						
<b>Amortización de la Deuda y Disminución de Pasivos</b>						
<b>Total del Gasto</b>	<b>8,343,673</b>	<b>0</b>	<b>8,343,673</b>	<b>6,021,677</b>	<b>6,021,677</b>	<b>2,321,996</b>

SECTOR PARAESTATAL

Cuenta Pública 2018 Sector Paraestatal Estado Analítico del Ejercicio del Presupuesto de Egresos Clasificación Funcional (Finalidad y Función) Del 1 de enero al 30 de septiembre 2018						
Concepto	Egresos					Subejercicio
	Aprobado	Ampliaciones/ (Reducciones)	Modificado	Devengado	Pagado	
	1	2	3 = (1 + 2)	4	5	
<b>Gobierno</b>						
Legislación						
Justicia						
Coordinación de la Política de Gobierno						
Relaciones Exteriores						
Asuntos Financieros y Hacendarios						
Seguridad Nacional						
Asuntos de Orden Público y de Seguridad Interior						
Otros Servicios Generales						
<b>Desarrollo Social</b>	8,343,673	0	8,343,673	6,021,677	6,021,677	2,321,996
Protección Ambiental						
Vivienda y Servicios a la Comunidad						
Salud						
Recreación, Cultura y Otras Manifestaciones Sociales						
Educación						
Protección Social						
Otros Asuntos Sociales	8,343,673	0	8,343,673	6,021,677	6,021,677	2,321,996
<b>Desarrollo Económico</b>						
Asuntos Económicos, Comerciales y Laborales en General						
Agropecuaria, Silvicultura, Pesca y Caza						
Combustibles y Energía						
Minería, Manufacturas y Construcción						
Transporte						
Comunicaciones						
Turismo						
Ciencia, Tecnología e Innovación						
Otras Industrias y Otros Asuntos Económicos						
<b>Otras no Clasificadas en Funciones Anteriores</b>						
Transacciones de la Deuda Publica / Costo Financiero de la Deuda						
Transferencias, Participaciones y Aportaciones entre Diferentes Niveles y						
Ordenes de Gobierno						
Saneamiento del Sistema Financiero						
Adeudos de Ejercicios Fiscales Anteriores						
<b>Total del Gasto</b>	<b>8,343,673</b>	<b>0</b>	<b>8,343,673</b>	<b>6,021,677</b>	<b>6,021,677</b>	<b>2,321,996</b>

Cuenta Pública 2018 Sector Paraestatal Endeudamiento Neto Del 1 de enero al 30 de septiembre de 2018			
Identificación de Crédito o Instrumento	Colocación	Amortización	Endeudamiento Neto
	A	B	C = A - B
<b>Creditos Bancarios</b>			
Total Créditos Bancarios	0	0	0
<b>Otros Instrumentos de Deuda</b>			
Total Otros Instrumentos de Deuda	0	0	0
TOTAL	0	0	0

# SECTOR PARAESTATAL

<p>Cuenta Pública 2018 Sector Paraestatal Intereses de la Deuda Del 01 de enero al 30 de septiembre de 2018</p>
---

Identificación de Crédito o Instrumento	Devengado	Pagado
<b>Créditos Bancarios</b>		
Total Créditos Bancarios	0	0
<b>Otros Instrumentos de Deuda</b>		
Total Otros Instrumentos de Deuda	0	0
TOTAL	0	0

Instituto Tlaxcalteca para Personas con Discapacidad Indicadores de Postura Fiscal del 01 de enero al 30 de septiembre de 2018			
Concepto	Estimado	Devengado	Pagado <sup>3</sup>
<b>I. Ingresos Presupuestarios (I=1+2)</b>	0	6,151,353	6,151,353
1. Ingresos del Gobierno de la Entidad Federativa <sup>1</sup>			
2. Ingresos del Sector Paraestatal <sup>1</sup>	0	6,151,353	6,151,353
<b>II. Egresos Presupuestarios (II=3+4)</b>	8,343,673	6,021,677	6,021,677
3. Egresos del Gobierno de la Entidad Federativa <sup>2</sup>			
4. Egresos del Sector Paraestatal <sup>2</sup>	8,343,673	6,021,677	6,021,677
<b>III. Balance Presupuestario (Superávit o Déficit) (III = I - II)</b>	-8,343,673	129,676	129,676

Concepto	Estimado	Devengado	Pagado <sup>3</sup>
<b>III. Balance presupuestario (Superávit o Déficit)</b>	-8,343,673	129,676	129,676
<b>IV. Intereses, Comisiones y Gastos de la Deuda</b>	0		
<b>V. Balance Primario ( Superávit o Déficit) (V= III - IV)</b>	-8,343,673	129,676	129,676

Concepto	Estimado	Devengado	Pagado <sup>3</sup>
<b>A. Financiamiento</b>	0	0	0
<b>B. Amortización de la deuda</b>	0	0	0
<b>C. Endeudamiento ó desendeudamiento (C = A - B)</b>	0	0	0

1 Los Ingresos que se presentan son los ingresos presupuestario totales sin incluir los ingresos por financiamientos. Los Ingresos del Gobierno de la Entidad Federativa corresponden a los del Poder Ejecutivo, Legislativo Judicial y Autónomos

2 Los egresos que se presentan son los egresos presupuestarios totales sin incluir los egresos por amortización. Los egresos del Gobierno de la Entidad Federativa corresponden a los del Poder Ejecutivo, Legislativo, Judicial y Órganos Autónomos

3 Para Ingresos se reportan los ingresos recaudados; para egresos se reportan los egresos pagados

SECTOR PARAESTATAL

Cuenta Pública 2018  
Sector Paraestatal  
Gasto por Categoría Programática  
Del 1 de enero al 30 de septiembre 2018

Concepto	Egresos					Subejercicio 6 = ( 3 - 4 )
	Aprobado	Ampliaciones/ (Reducciones)	Modificado	Devengado	Pagado	
	1	2	3 = ( 1 + 2 )	4	5	
Programas						
Subsidios: Sector Social y Privado o Entidades Federativas y Municipios						
Sujetos a Reglas de Operación						
Otros Subsidios						
Desempeño de las Funciones	8,343,673	0	8,343,673	6,021,677	6,021,677	2,321,996
Prestación de Servicios Públicos	8,343,673	0	8,343,673	6,021,677	6,021,677	2,321,996
Provisión de Bienes Públicos						
Planeación, seguimiento y evaluación de políticas públicas						
Promoción y fomento						
Regulación y supervisión						
Funciones de las Fuerzas Armadas (Únicamente Gobierno Federal)						
Específicos						
Proyectos de Inversión						
Administrativos y de Apoyo						
Apoyo al proceso presupuestario y para mejorar la eficiencia institucional						
Apoyo a la función pública y al mejoramiento de la gestión						
Operaciones ajenas						
Compromisos						
Obligaciones de cumplimiento de resolución jurisdiccional						
Desastres Naturales						
Obligaciones						
Pensiones y jubilaciones						
Aportaciones a la seguridad social						
Aportaciones a fondos de estabilización						
Aportaciones a fondos de inversión y reestructura de pensiones						
Programas de Gasto Federalizado (Gobierno Federal)						
Gasto Federalizado						
Participaciones a entidades federativas y municipios						
Costo financiero, deuda o apoyos a deudores y ahorradores de la banca						
Adeudos de ejercicios fiscales anteriores						
<b>Total del Gasto</b>	<b>8,343,673</b>	<b>0</b>	<b>8,343,673</b>	<b>6,021,677</b>	<b>6,021,677</b>	<b>2,321,996</b>

#### Programas y Proyectos de Inversión

El Instituto Tlaxcalteca para Personas con Discapacidad, es un Organismo Descentralizado con Patrimonio y Figura jurídica propia, cuyo objetivo es: "Formular, coordinar y dar seguimiento a los programas y acciones, encaminados a la integración social de las personas con discapacidad, así como su incorporación al desarrollo, garantizando el pleno respeto y ejercicio de sus derechos humanos, políticos y sociales, la igualdad de oportunidades y la equidad en el acceso a todo tipo de servicios.

Su contribución al logro del Plan Estatal de Desarrollo está contemplada en el Programa III Desarrollo Social Incluyente para Fortalecer el Bienestar, eje 8 Nuevas oportunidades para adultos mayores y Grupos Vulnerables.

Con respecto a los Proyectos de Inversión, el Instituto Tlaxcalteca para Personas con Discapacidad no tiene facultades para realizar este tipo de acciones, ya que como se estableció en líneas anteriores, su fin es meramente es de asistencia social.

Nombre del Proyecto o Programa	Municipio	Descripción	Importe Autorizado
			0.00

Indicadores de Resultados

Se adjuntan indicadores de resultados del periodo julio-septiembre 2018.



# SECTOR PARAESTATAL

## Relación de Bienes Muebles que Componen el Patrimonio Cuenta Pública 2018 (Pesos)

Ente Público: Instituto Tlaxcalteca para Personas con Discapacidad

Código	Descripción del Bien Mueble	Valor en libros
ITPCD-1250-020-OMA-AVME-004-4G-JV	ARCHIVERO METÁLICO	2,852
ITPCD-1250-020-OMA-AVME-005-4G-TS	ARCHIVERO VERTICAL	2,444
ITPCD-1250-020-OMA-AVME-002-4G-JA	ARCHIVERO VERTICAL	2,158
ITPCD-1250-020-OMA-AVME-001-4G-PSICOL	ARCHIVERO VERTICAL	2,158
ITPCD-1250-020-OMA-AVME-003-4G-TS	ARCHIVERO VERTICAL	2,158
ITPCD-1260-020-MED-001-ASP-00-INT	ASPIRADORA	1,725
ITPCD-1250-020-OMA-BL-001-MA-TF	BALANCÍN DE MADERA	1,054
ITPCD-1250-020-OMA-BCA-001-4P-DG	BANCAS DE 4 PLAZAS	2,150
ITPCD-1250-020-OMA-BCA-002-4P-DG	BANCAS DE 4 PLAZAS	2,150
ITPCD-1250-020-OMA-BB-001-00-TF	BIOMBO	1,380
ITPCD-1250-010-MOE-CD-002-00-00	CAMARAS FOTOGRAFICAS DIGITALES	2,148
ITPCD-1230-010-ET-CAM-001-6CL-JA	CAMIONETA	117,000
ITPCD-1260-020-MED-001-CP-00-MTTO	COMPRESOR 3.5 HP	1,177
ITPCD-1240-010-EC-LP-002-00-JA	COMPUTADORA LAPTOP	7,830
ITPCD-1240-010-EC-LP-001-00-DG	COMPUTADORA LAPTOP	14,453
ITPCD-1250-010-MOE-CONM-001-2L-JA	CONMUTADOR	12,289
ITPCD-1260-020-MED-002-DES-00-MTTO	DESBROZADORAS	2,747
ITPCD-1260-020-MED-003-DES-00-MTTO	DESBROZADORAS	3,190
ITPCD-1280-010-EML-TNS-001-00-TF	ELECTROESTIMULADOR	10,000
ITPCD-1250-020-OMA-ENG-001-PL-JA	ENGARGOLADORAS	1,799
ITPCD-1250-020-OMA-ENG-002-MT-JA	ENGARGOLADORAS	2,399
ITPCD-1240-010-EC-CPU-010-00-JCS	EQUIPO DE COMPUTO	6,260
ITPCD-1240-010-EC-CPU-007-00-JA	EQUIPO DE COMPUTO	6,993
ITPCD-1240-010-EC-CPU-002-00-PRM	EQUIPO DE COMPUTO	4,500
ITPCD-1240-010-EC-CPU-005-00-JA	EQUIPO DE COMPUTO	6,997
ITPCD-1240-010-EC-CPU-011-00-JV	EQUIPO DE COMPUTO	6,260
ITPCD-1240-010-EC-CPU-008-00-DG	EQUIPO DE COMPUTO	7,075
ITPCD-1240-010-EC-CPU-006-00-TS	EQUIPO DE COMPUTO	7,686
ITPCD-1240-010-EC-CPU-012-00-DG	EQUIPO DE COMPUTO	6,260
ITPCD-1240-010-EC-CPU-009-00-PRM	EQUIPO DE COMPUTO	6,260
ITPCD-1280-010-EML-EUE-001-CMBO-TF	EQUIPO DE REHABILITACIÓN	50,483
ITPCD-1280-010-EML-MP-002-00-TF	MESA DE PISO	5,104
ITPCD-1280-010-EML-RCE-001-00-TF	RAMPA CON ESCALERA	19,662
ITPCD-1280-010-EML-ERH-001-SNL-TF	EQUIPO DE REHABILITACIÓN (SNOOZLEN)	373,750
ITPCD-1250-020-OMA-ES-006-SEJMA-PRM	ESCRITORIO	2,158

Mtra. María Celia Concepción Sánchez Islas  
Jefe del Departamento Administrativo

Mtra. María del Carmen Mazarrasa Corona  
Directora General

**Relación de Bienes Muebles que Componen el Patrimonio  
Cuenta Pública 2018  
(Pesos)**

**Ente Público:** Instituto Tlaxcalteca para Personas con Discapacidad

Código	Descripción del Bien Mueble	Valor en libros
ITPCD-1250-020-OMA-ES-001-EJMA-PRM	ESCRITORIO	2,465
ITPCD-1250-020-OMA-ES-005-SEJMA-JA	ESCRITORIO	2,158
ITPCD-1250-020-OMA-ES-004-SEJMA-JA	ESCRITORIO	2,158
ITPCD-1250-020-OMA-ES-001-SEJMA-PSICOL	ESCRITORIO	2,158
ITPCD-1250-020-OMA-ES-003-SEJMA-DG	ESCRITORIO	2,158
ITPCD-1250-020-OMA-ES-002-SEJMA-DG	ESCRITORIO	2,158
ITPCD-1240-010-MOE-FC-002-MF-JA	FOTOCOPIADORA	13,451
ITPCD-1250-010-MOE-FC-001-00-DG	FOTOCOPIADORA	11,173
ITPCD-1240-010-EC-IMP-001-LS-DG	IMPRESORA	2,400
ITPCD-1240-010-EC-IMP-005-LS-TS	IMPRESORA	2,047
ITPCD-1250-020-OMA-LKME-001-4D-MTTO	LOCKER ESTÁNDAR	1,150
ITPCD-1250-020-OMA-AVME-006-4G-JA	ARCHIVERO METÁLICO	2,774
ITPCD-1260-020-MED-001-MS-00-MTTO	MÁQUINA SOLDADORA	3,599
ITPCD-1280-010-OMA-MAT-003-00-TF	MESA ALTA DE TRATAMIENTO	5,582
ITPCD-1280-010-EML-ME-001-00-TF	MESA DE EXPLORACIÓN CON BANCO DE 2 PELDAÑOS	2,800
ITPCD-1280-010-OMA-MM-002-00-TF	MESA DE TRATAMIENTO PARA TERAPIA FISICA	4,702
ITPCD-1250-010-MOE-EST-001-00-JA	ESTANTES	1,636
ITPCD-1250-010-MOE-EST-002-00-JA	ESTANTES	1,636
ITPCD-1250-010-MOE-EST-003-00-JA	ESTANTES	1,636
ITPCD-1250-010-MOE-EST-004-00-JA	ESTANTES	1,636
ITPCD-1250-010-MOE-EST-005-00-JA	ESTANTES	1,636
ITPCD-1250-010-MOE-EST-006-00-JA	ESTANTES	1,636
ITPCD-1250-020-OMA-MR-001-00-DG	MESA REDONDA	2,028
ITPCD-1250-020-OMA-ES-007-SEJMA-TS	ESCRITORIO	3,720
ITPCD-1250-020-OMA-ES-008-SEJMA-PSICOL	ESCRITORIO	3,720
ITPCD-1250-020-OMA-CD-001-00-DG	MODULO DE OFICINA	9,860
ITPCD-1250-020-EC-MC-001-MA-JA	MUEBLE P/COMPUTADORA	1,899
ITPCD-1250-020-EC-MC-002-MA-TF	MUEBLE P/COMPUTADORA	1,899
ITPCD-1250-020-EC-MC-003-MA-DG	MUEBLE P/COMPUTADORA	1,899
ITPCD-1250-020-OMA-PED-001-3G-JA	PEDESTAL	2,244
ITPCD-1260-020-MED-001-POD-00-MTTO	PODADORA	4,226
ITPCD-1240-010-EC-RCH-001-HD-JA	RELOJ CHECADOR DE HUELLA DIGITAL	2,700
ITPCD-1250-020-MOE-RF-001-MA-PSICOL	ROTAFOLIO	1,320
ITPCD-1260-020-MED-001-RMT-00-MTTO	ROTOMARTILLO INDUSTRIAL	1,665
ITPCD-1250-020-OMA-SE-001-RA-DG	SILLÓN EJECUTIVO	1,783

Mtra. María Celia Concepción Sánchez Islas  
Jefe del Departamento Administrativo

Mtra. María del Carmen Mazarrasa Corona  
Directora General

# SECTOR PARAESTATAL

## Relación de Bienes Muebles que Componen el Patrimonio Cuenta Pública 2018 (Pesos)

Ente Público: Instituto Tlaxcalteca para Personas con Discapacidad

Código	Descripción del Bien Mueble	Valor en libros
ITPCD-1250-020-OMA-SE-003-RM-TF	SILLÓN SEMIEJECUTIVO	1,058
ITPCD-1250-020-OMA-SE-004-RM-TF	SILLÓN SEMIEJECUTIVO	1,058
ITPCD-1250-020-OMA-SE-005-RM-DG	SILLÓN SEMIEJECUTIVO	1,058
ITPCD-1260-020-MED-001-SAG-00-MTTO	SOPLADORA Y ASPIRADORA DE GAS	1,862
ITPCD-1240-010-EC-IPAD-001-00-DG	TABLETA IPAD	11,085
ITPCD-1260-010-MED-001-UMR-ER-JA	UNIDAD MÓVIL DE REHABILITACIÓN	759,000
ITPCD-1230-010-ET-AUT-002-4CL-DG	VEHÍCULO	190,901
ITPCD-1250-010-MOE-VP-001-00-DG	VIDEOPROYECTOR Y PANTALLA TRIPIE	13,238
ITPCD-1250-030-EAA-EAU-00-JA	EQUIPO DE AUDIO	10,569
ITPCD-1250-010-MOE-CD-007-00-DG	CAMARAS FOTOGRAFICAS DIGITALES	1,808
ITPCD-1250-010-MOE-CD-008-00-DG	CAMARAS FOTOGRAFICAS DIGITALES	1,808
ITPCD-1250-010-MOE-CD-009-00-DG	CAMARAS FOTOGRAFICAS DIGITALES	1,808
ITPCD-1250-010-MOE-CD-010-00-DG	CAMARAS FOTOGRAFICAS DIGITALES	1,808
ITPCD-1240-010-EC-IMP-007-LSC-JA	IMPRESORA LASER A COLOR	3,999
ITPCD-1280-010-OMA-CRED-001-00-JA	CREDENSA	4,176
ITPCD-1280-010-OMA-MTF-001-00-JA	MESA DE TRABAJO PARA FOTOCOPIADORA	4,176
ITPCD-1280-010-EML-CRO-002-00-TF	COMPRESERO	18,440
ITPCD-1240-010-EC-CPU-013-00-JV	EQUIPO DE COMPUTO	6,960
ITPCD-1230-010-ET-AUT-003-4CL-JA	VEHÍCULO	135,700
ITPCD-1240-010-EC-CPU-013-00-JV	CPU	4,200
ITPCD-1260-020-MED-002-CP-00-MTTO	COMPRESOR	5,400
ITPCD-1260-020-MED-004-DES-00-0	DESBROZADORA	3,504
ITPCD-1240-010-EC-IMP-008-LET-JA	IMPRESORA DE ETIQUETAS	4,000
ITPCD-1240-010-EC-CPU-014-00-JV	EQUIPO DE COMPUTO	4,408
ITPCD-1240-010-EC-CPU-015-00-JV	EQUIPO DE COMPUTO	9,621
ITPCD-1240-010-EC-CPU-016-00-JV	EQUIPO DE COMPUTO	9,621
ITPCD-1240-010-EC-CPU-017-00-JV	EQUIPO DE COMPUTO	6,820
ITPCD-1240-010-EC-LP-003-00-JA	LAPTOP	8,188
ITPCD-1250-010-MOE-CD-011-00-DG	CAMARA DIGITAL	5,463
ITPCD-1250-010-MOE-CD-012-00-DG	CAMARA DIGITAL	2,269
ITPCD-1250-010-MOE-CD-013-00-DG	CAMARA DIGITAL	2,269

Mtra. María Celia Concepción Sánchez Islas  
Jefe del Departamento Administrativo

Mtra. María del Carmen Mazarrasa Corona  
Directora General

**Cuenta Pública 2018**

**Instituto Tlaxcalteca para Personas con Discapacidad**

**TOTAL**

Mtra. María Celia Concepción Sánchez Islas

Mtra. María del Carmen Mazarrasa Corona

## SECTOR PARAESTATAL

**Relación de Bienes Inmuebles que Componen el Patrimonio  
Cuenta Pública 2018  
(Pesos)**

**Ente Público:** Instituto Tlaxcalteca para Personas con Discapacidad

Código	Descripción del Bien Inmueble	Valor en libros
		0
	TOTAL	0

Mtra. María Celia Concepción Sánchez Islas  
Jefe del Departamento Administrativo

Mtra. María del Carmen Mazarrasa Corona  
Directora General

Cuenta Pública 2018 Sector Paraestatal Relación de cuentas bancarias productivas específicas		
Fondo, Programa o Convenio	Datos de la Cuenta Bancaria	
	Institución Bancaria	Número de Cuenta
Inclusión Social, Económica y Cultural de las Personas con Discapacidad	BBVA Bancomer	0175702011
Apoyos Asistenciales a Personas con Discapacidad Mental o Intelectual	BBVA Bancomer	0188144672

Relación de esquemas bursátiles y de coberturas financieras

En cumplimiento a lo dispuesto en el artículo 46, último párrafo de la Ley General de Contabilidad Gubernamental, se aclara que el Instituto Tlaxcalteca para Personas con Discapacidad al cierre del tercer trimestre del ejercicio fiscal 2018, no tiene información pertinente a esquemas bursátiles y de cobertura financiera que relacionar.

Información adicional que dispongan otras leyes

El marco de actuación del Instituto Tlaxcalteca para Personas con Discapacidad se encuentra normado a través de las siguientes:

- Constitución de los Estados Unidos Mexicanos (Artículos 26, 90 y 134)
- Ley de Planeación (Artículo 1, 3, 9 y 17)
- Constitución Política del Estado de Tlaxcala
- Ley de la Administración Pública del Estado de Tlaxcala
- Ley de las Entidades Paraestatales del Estado de Tlaxcala
- Ley del Instituto Tlaxcalteca para Personas con Discapacidad
- Ley de Acceso a la Información Pública para el Estado de Tlaxcala
- Ley General de Contabilidad Gubernamental
- Ley del Impuesto sobre la Renta (Personas Morales sin fines lucrativos)
- Reglamento Interior del Instituto Tlaxcalteca para Personas con Discapacidad
- Reglas de Operación del Programa "Inclusión Social, Económica y cultural de las Personas con Discapacidad 2018"
- Manual de Organización
- Código de Conducta



Liga de Transparencia

La información de la Cuenta Pública Armonizada correspondiente al tercer trimestre del ejercicio fiscal 2018, se podrá consultar a través de la liga siguiente:  
<http://transparenciainpcd.tlaxcala.gob.mx/transparencia/CONTABILIDAD/Cuenta%20P%C3%BAblica/3%20Trimestre%2018>