ORGANIGRAMA GENERAL DEL INSTITUTO TLAXCALTECA PARA PERSONAS CON DISCAPACIDAD

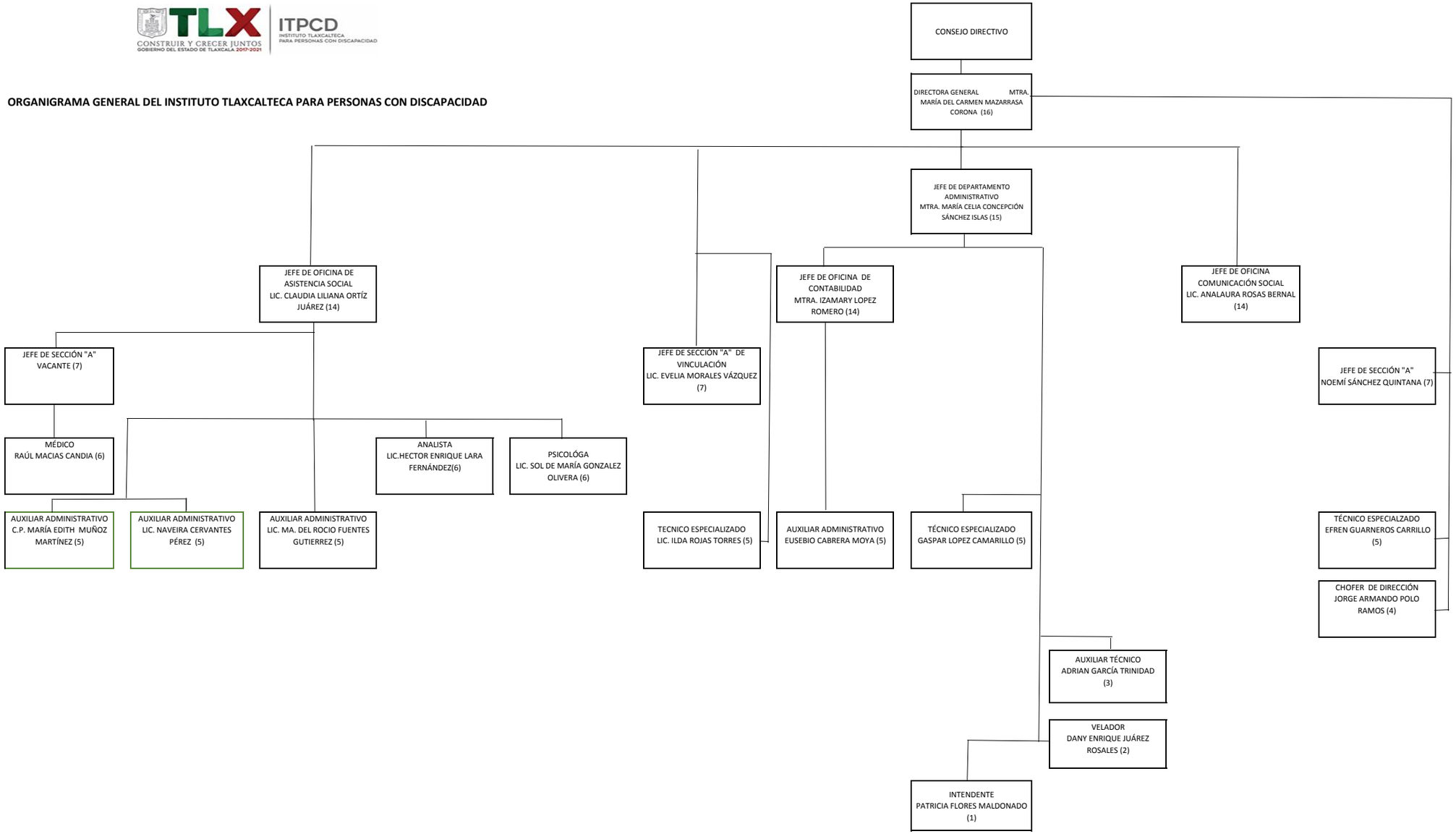

ELABORÓ	REVISÓ	VO.BO.
JEFE DE DEPARTAMENTO ADMINISTRATIVO **MTRA. MARÍA CELIA CONCEPCIÓN SÁNCHEZ ISLAS**	**DIRECTORA GENERAL** **MTRA. MARÍA DEL CARMEN MAZARRASA CORONA**	**CONTRALOR DEL EJECUTIVO** **C.P. MARÍA MARICELA ESCOBAR SÁNCHEZ**