

ESTRUCTURA ADMINISTRATIVA Y PROGRAMÁTICA

DEPENDENCIA: 50. INSTITUTO TLAXCALTECA PARA PERSONAS CON DISCAPACIDAD

TIPO DE INDICADOR: DE GESTIÓN

PROYECTO: 42 / 16. INCLUSIÓN SOCIOECONÓMICA EQUITATIVA DE LAS PERSONAS CON DISCAPACIDAD

DIMENSIÓN QUE ATIENDE: EFICACIA

COMPORTAMIENTO DEL INDICADOR

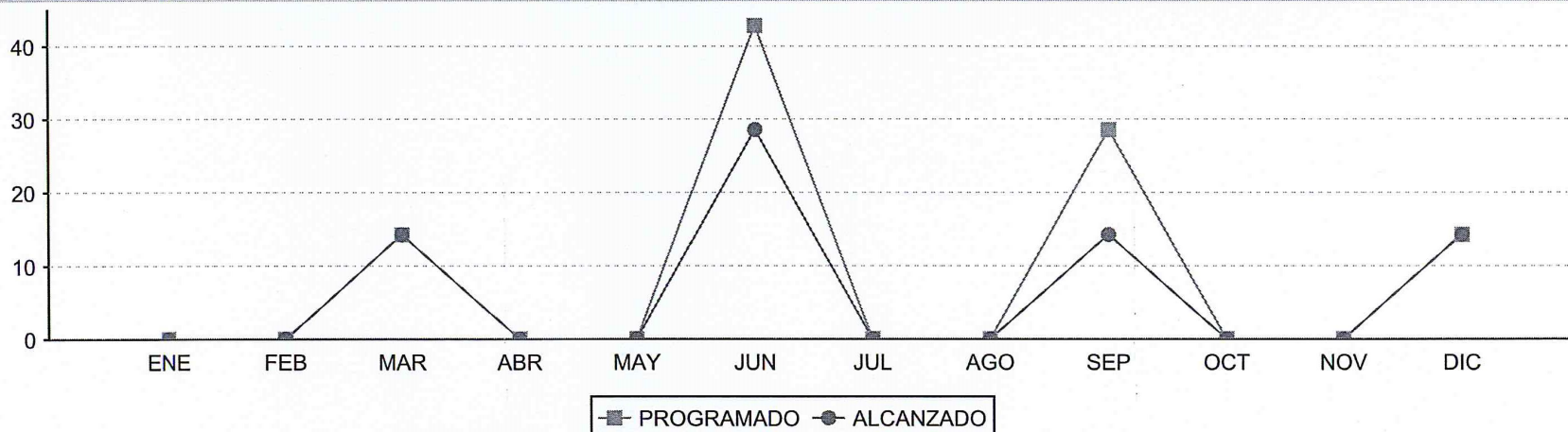

ELABORÓ	RESPONSABLE DEL PROYECTO	AUTORIZÓ
MTRA. MARÍA CELIA CONCEPCIÓN SÁNCHEZ ISLAS JEFE ADMINISTRATIVO	MTRA. MARÍA DEL CARMEN MAZARRASA CORONA DIRECTORA GENERAL	MTRA. MARÍA DEL CARMEN MAZARRASA CORONA DIRECTORA GENERAL

GOBIERNO DEL ESTADO DE TLAXCALA
SECRETARÍA DE PLANEACIÓN Y FINANZAS
FICHA DE AVANCE DE INDICADOR

ESTRUCTURA ADMINISTRATIVA Y PROGRAMÁTICA

DEPENDENCIA: 50. INSTITUTO TLAXCALTECA PARA PERSONAS CON DISCAPACIDAD

TIPO DE INDICADOR: DE GESTIÓN

PROYECTO: 42 / 16. INCLUSIÓN SOCIOECONÓMICA EQUITATIVA DE LAS PERSONAS CON DISCAPACIDAD

DIMENSIÓN QUE ATIENDE: EFICACIA

OBJETIVO: 586. LOGRAR BENEFICIOS A TRAVÉS DE LA SUSCRIPCIÓN DE CONVENIOS CON EL SECTOR PÚBLICO Y PRIVADO PARA MEJORAR LA CALIDAD DE VIDA DE LAS PERSONAS CON DISCAPACIDAD.

FRECUENCIA DEL INDICADOR: TRIMESTRAL

INDICADOR: 505. BENEFICIOS LOGRADOS

UNIDAD DE MEDIDA: PORCENTAJE

MÉTODO DE CÁLCULO

(BENEFICIOS LOGRADOS/BENEFICIOS GESTIONADOS)*100

ESTRUCTURA DEL INDICADOR

TIPO	ELEMENTO	DESCRIPCIÓN	VALOR	UNIDAD DE MEDIDA
VARIABLE	BL	BENEFICIOS LOGRADOS	5.00	BENEFICIOS
CONSTANTE	BG	BENEFICIOS GESTIONADOS	35.00	BENEFICIOS

	ENE	FEB	MAR	ABR	MAY	JUN	JUL	AGO	SEP	OCT	NOV	DIC
PROGRAMADO	0.00	0.00	14.29	0.00	0.00	42.86	0.00	0.00	28.57	0.00	0.00	14.28
EVALUADO	0.00	0.00	14.29	0.00	0.00	28.57	0.00	0.00	14.29	0.00	0.00	14.29

ESTRUCTURA ADMINISTRATIVA Y PROGRAMÁTICA

DEPENDENCIA: 50. INSTITUTO TLAXCALTECA PARA PERSONAS CON DISCAPACIDAD

TIPO DE INDICADOR: DE GESTIÓN

PROYECTO: 42 / 16. INCLUSIÓN SOCIOECONÓMICA EQUITATIVA DE LAS PERSONAS CON DISCAPACIDAD

DIMENSIÓN QUE ATIENDE: EFICACIA

COMPORTAMIENTO DEL INDICADOR

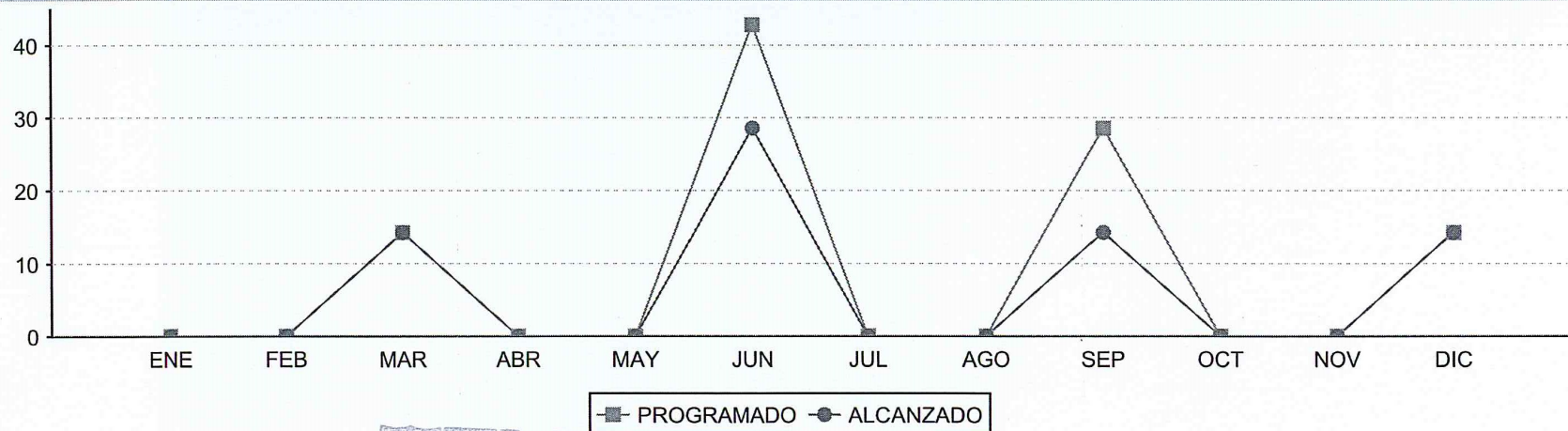

ELABORÓ	RESPONSABLE DEL PROYECTO	AUTORIZÓ
MTRA. MARÍA CELIA CONCEPCIÓN SÁNCHEZ ISLAS JEFE ADMINISTRATIVO	MTRA. MARÍA DEL CARMEN MAZARRASA CORONA DIRECTORA GENERAL	MTRA. MARÍA DEL CARMEN MAZARRASA CORONA DIRECTORA GENERAL

ESTRUCTURA PROGRAMÁTICA

DEPENDENCIA: 50-INSTITUTO TLAXCALTECA PARA PERSONAS CON DISCAPACIDAD **TIPO DE INDICADOR:** DE GESTIÓN

PROYECTO: 42-INCLUSIÓN SOCIOECONÓMICA EQUITATIVA DE LAS PERSONAS CON DISCAPACIDAD **DIMENSIÓN QUE ATIENDE:** EFICACIA

OBJETIVOS: 602-BENEFICIAR A PERSONAS CON DISCAPACIDAD CON SESIONES DE REHABILITACIÓN FÍSICA Y PSICOLÓGICA **UNIDAD DE MEDIDA:** PORCENTAJE

INDICADOR: 519-CAPACIDAD DE ATENCIÓN A PERSONAS CON DISCAPACIDAD Y SUS FAMILIAS QUE NECESITAN TERAPIAS.

MEDIO DE VERIFICACIÓN: REPORTE MENSUAL DE METAS, LISTADOS DE REGISTRO DE ASISTENCIA, ESTADÍSTICA DE PERSONAS ATENDIDAS.

VARIABLE: PERSONAS ATENDIDAS CON LAS TERAPIAS

	ENE	FEB	MAR	ABR	MAY	JUN	JUL	AGO	SEP	OCT	NOV	DIC
PROGRAMADO	175.00	200.00	225.00	225.00	225.00	248.00	150.00	225.00	225.00	225.00	225.00	100.00
ALCANZADO	202.00	234.00	241.00	205.00	324.00	231.00	227.00	198.00	212.00	209.00	221.00	172.00
% DE AVANCE	115.43	117.00	107.11	91.11	144.00	93.15	151.33	88.00	94.22	92.89	98.22	172.00



ELABORÓ	RESPONSABLE DEL PROYECTO	AUTORIZÓ
MTRA. MARÍA CELIA CONCEPCIÓN SÁNCHEZ ISLAS JEFE ADMINISTRATIVO	MTRA. MARÍA DEL CARMEN MAZARRASA CORONA DIRECTORA GENERAL	MTRA. MARÍA DEL CARMEN MAZARRASA CORONA DIRECTORA GENERAL

GOBIERNO DEL ESTADO DE TLAXCALA
SECRETARÍA DE PLANEACIÓN Y FINANZAS
FICHA DE AVANCE DE INDICADOR

ESTRUCTURA ADMINISTRATIVA Y PROGRAMÁTICA

DEPENDENCIA: 50. INSTITUTO TLAXCALTECA PARA PERSONAS CON DISCAPACIDAD

TIPO DE INDICADOR: DE GESTIÓN

PROYECTO: 42 / 16. INCLUSIÓN SOCIOECONÓMICA EQUITATIVA DE LAS PERSONAS CON DISCAPACIDAD

DIMENSIÓN QUE ATIENDE: EFICACIA

OBJETIVO: 602. BENEFICIAR A PERSONAS CON DISCAPACIDAD CON SESIONES DE REHABILITACIÓN FÍSICA Y PSICOLÓGICA

FRECUENCIA DEL INDICADOR: MENSUAL

INDICADOR: 519. CAPACIDAD DE ATENCIÓN A PERSONAS CON DISCAPACIDAD Y SUS FAMILIAS QUE NECESITAN TERAPIAS.

UNIDAD DE MEDIDA: PORCENTAJE

MÉTODO DE CÁLCULO

(PERSONAS ATENDIDAS CON LAS TERAPIAS/PERSONAS PROGRAMADAS QUE ASISTAN A RECIBIR SU TERAPIA)*100

ESTRUCTURA DEL INDICADOR

TIPO	ELEMENTO	DESCRIPCIÓN	VALOR	UNIDAD DE MEDIDA
VARIABLE	PAT	PERSONAS ATENDIDAS CON LAS TERAPIAS	172.00	PERSONA
CONSTANTE	PPART	PERSONAS PROGRAMADAS QUE ASISTAN A RECIBIR SU TERAPIA	2,448.00	PERSONA

	ENE	FEB	MAR	ABR	MAY	JUN	JUL	AGO	SEP	OCT	NOV	DIC
PROGRAMADO	7.15	8.17	9.19	9.19	9.19	10.13	6.13	9.19	9.19	9.19	9.19	4.09
EVALUADO	8.25	9.56	9.84	8.37	13.24	9.44	9.27	8.09	8.66	8.54	9.03	7.03

ESTRUCTURA ADMINISTRATIVA Y PROGRAMÁTICA

DEPENDENCIA: 50. INSTITUTO TLAXCALTECA PARA PERSONAS CON DISCAPACIDAD

TIPO DE INDICADOR: DE GESTIÓN

PROYECTO: 42 / 16. INCLUSIÓN SOCIOECONÓMICA EQUITATIVA DE LAS PERSONAS CON DISCAPACIDAD

DIMENSIÓN QUE ATIENDE: EFICACIA

COMPORTAMIENTO DEL INDICADOR

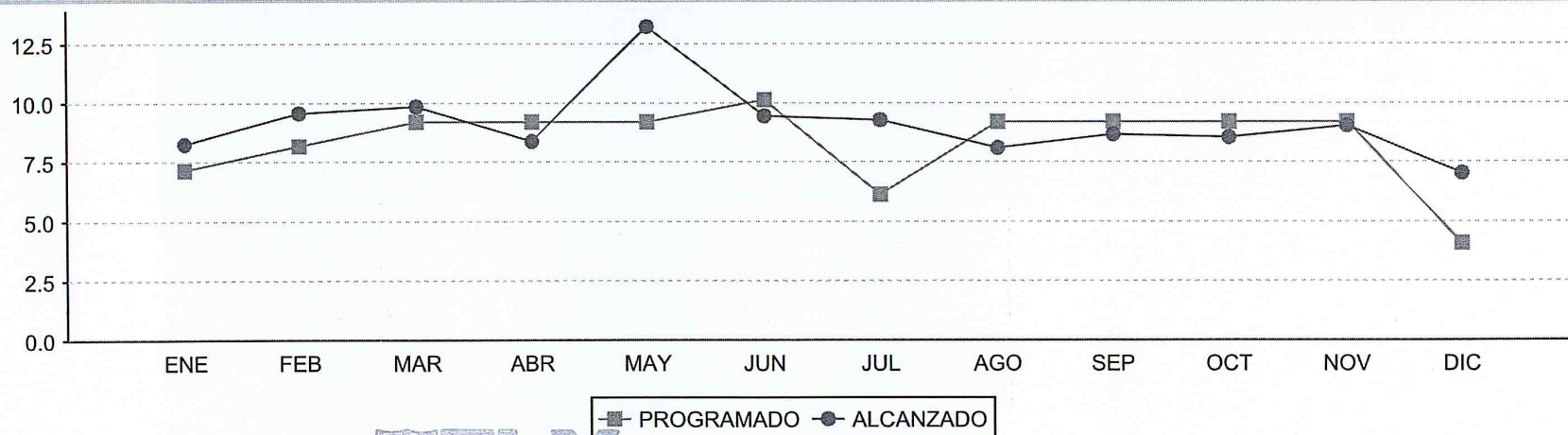

ELABORÓ	RESPONSABLE DEL PROYECTO	AUTORIZÓ
MTRA. MARÍA CELIA CONCEPCIÓN SÁNCHEZ ISLAS JEFE ADMINISTRATIVO	MTRA. MARÍA DEL CARMEN NAZARRASA CORONA DIRECTORA GENERAL	MTRA. MARÍA DEL CARMEN NAZARRASA CORONA DIRECTORA GENERAL

REPORTE DE VARIABLE
ESTRUCTURA PROGRAMÁTICA

DEPENDENCIA: 50-INSTITUTO TLAXCALTECA PARA PERSONAS CON DISCAPACIDAD **TIPO DE INDICADOR:** ESTRATÉGICO
PROYECTO: 42-INCLUSIÓN SOCIOECONÓMICA EQUITATIVA DE LAS PERSONAS CON DISCAPACIDAD **DIMENSIÓN QUE ATIENDE:** EFICACIA
OBJETIVOS: 571-CONTRIBUIR A QUE LAS PERSONAS CON DISCAPACIDAD DEL ESTADO DE TLAXCALA LOGREN SU PLENA INTEGRACIÓN AL ENTORNO SOCIAL, AL MUNDO CULTURAL Y A LAS ACTIVIDADES PRODUCTIVAS, MEDIANTE LAS ACCIONES QUE EMPRENDA EL INSTITUTO TLAXCALTECA PARA PERSONAS CON DISCAPACIDAD. **UNIDAD DE MEDIDA:** PERSONA
INDICADOR: 553-PERSONAS CON DISCAPACIDAD EN EL ESTADO DE TLAXCALA.
MEDIO DE VERIFICACIÓN: ENCUESTA NACIONAL DE LA DINÁMICA DEMOGRAFICA 2014
VARIABLE: TOTAL DE PERSONAS CON DISCAPACIDAD EN EL ESTADO DE TLAXCALA

	ENE	FEB	MAR	ABR	MAY	JUN	JUL	AGO	SEP	OCT	NOV	DIC
PROGRAMADO	0.00	0.00	0.00	0.00	0.00	0.00	0.00	0.00	0.00	0.00	0.00	16,224.00
ALCANZADO	0.00	0.00	0.00	0.00	0.00	0.00	0.00	0.00	0.00	0.00	0.00	17,857.00
% DE AVANCE	0.00	0.00	0.00	0.00	0.00	0.00	0.00	0.00	0.00	0.00	0.00	110.07



ELABORÓ	RESPONSABLE DEL PROYECTO	AUTORIZÓ
MTRA. MARÍA CELIA CONCEPCIÓN SÁNCHEZ ISLAS <small>JEFE ADMINISTRATIVO</small>	MTRA. MARÍA DEL CARMEN MAZARRASA CORONA <small>DIRECTORA GENERAL</small>	MTRA. MARÍA DEL CARMEN MAZARRASA CORONA <small>DIRECTORA GENERAL</small>

ESTRUCTURA ADMINISTRATIVA Y PROGRAMÁTICA

DEPENDENCIA: 50. INSTITUTO TLAXCALTECA PARA PERSONAS CON DISCAPACIDAD

TIPO DE INDICADOR: ESTRATÉGICO

PROYECTO: 42 / 16. INCLUSIÓN SOCIOECONÓMICA EQUITATIVA DE LAS PERSONAS CON DISCAPACIDAD

DIMENSIÓN QUE ATIENDE: EFICACIA

OBJETIVO: 571. CONTRIBUIR A QUE LAS PERSONAS CON DISCAPACIDAD DEL ESTADO DE TLAXCALA LOGREN SU PLENA INTEGRACIÓN AL ENTORNO SOCIAL, AL MUNDO CULTURAL Y A LAS ACTIVIDADES PRODUCTIVAS, MEDIANTE LAS ACCIONES QUE EMPRENDA EL INSTITUTO TLAXCALTECA PARA PERSONAS CON DISCAPACIDAD.

FRECUENCIA DEL INDICADOR: ANUAL

INDICADOR: 553. PERSONAS CON DISCAPACIDAD EN EL ESTADO DE TLAXCALA.

UNIDAD DE MEDIDA: PERSONA

MÉTODO DE CÁLCULO

TOTAL DE PERSONAS CON DISCAPACIDAD EN EL ESTADO DE TLAXCALA

ESTRUCTURA DEL INDICADOR

TIPO	ELEMENTO	DESCRIPCIÓN	VALOR	UNIDAD DE MEDIDA
VARIABLE	TPCDET	TOTAL DE PERSONAS CON DISCAPACIDAD EN EL ESTADO DE TLAXCALA	17,857.00	PERSONA

	ENE	FEB	MAR	ABR	MAY	JUN	JUL	AGO	SEP	OCT	NOV	DIC
PROGRAMADO	0.00	0.00	0.00	0.00	0.00	0.00	0.00	0.00	0.00	0.00	0.00	16,224.00
EVALUADO	0.00	0.00	0.00	0.00	0.00	0.00	0.00	0.00	0.00	0.00	0.00	17,857.00

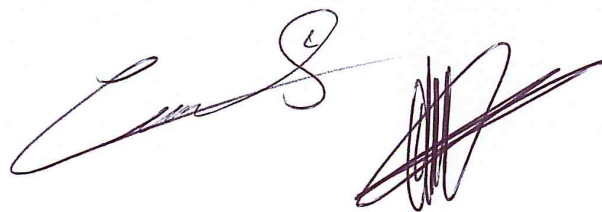

GOBIERNO DEL ESTADO DE TLX
SECRETARÍA DE PLANEACIÓN Y FINANZAS
FICHA DE AVANCE DE INDICADOR

ESTRUCTURA ADMINISTRATIVA Y PROGRAMÁTICA

DEPENDENCIA: 50. INSTITUTO TLXALTECA PARA PERSONAS CON DISCAPACIDAD

TIPO DE INDICADOR: ESTRATÉGICO

PROYECTO: 42 / 16. INCLUSIÓN SOCIOECONÓMICA EQUITATIVA DE LAS PERSONAS CON DISCAPACIDAD

DIMENSIÓN QUE ATIENDE: EFICACIA

COMPORTAMIENTO DEL INDICADOR

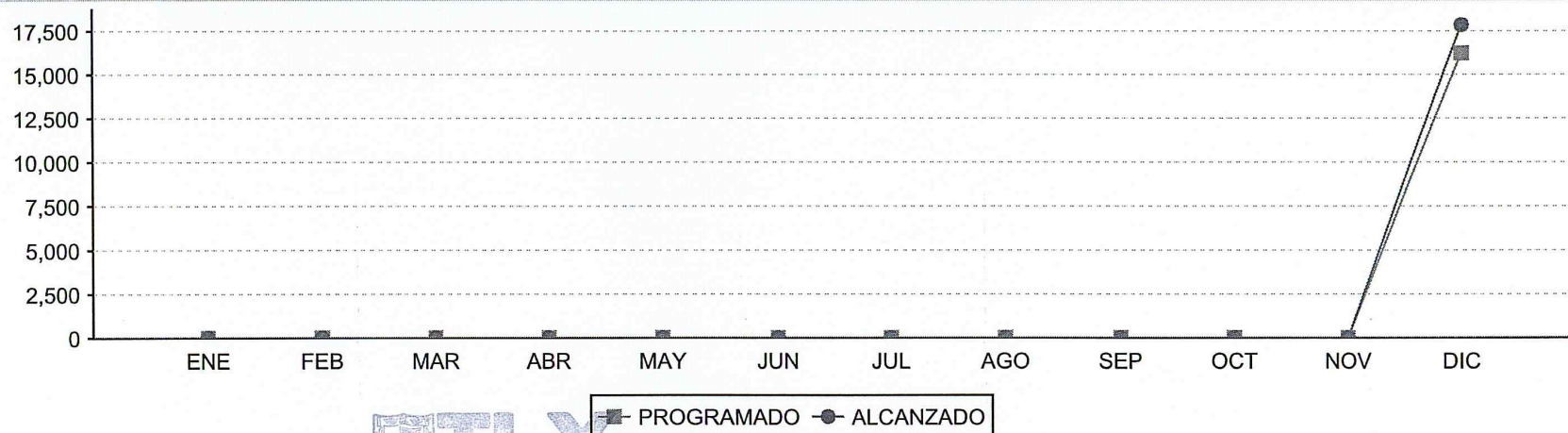

ELABORÓ	RESPONSABLE DEL PROYECTO	AUTORIZÓ
MTRA. MARÍA CELIA CONCEPCIÓN SÁNCHEZ ISLAS JEFE ADMINISTRATIVO	MTRA. MARÍA DEL CARMEN MAZARRASA CORONA DIRECTORA GENERAL	MTRA. MARÍA DEL CARMEN MAZARRASA CORONA DIRECTORA GENERAL