

Introducción

El 31 de diciembre de 2008 fue publicada en el Diario Oficial de la Federación la Ley General de Contabilidad Gubernamental, que tiene como objeto establecer los criterios generales que regirán la Contabilidad Gubernamental y la emisión de información financiera de los entes públicos (Artículo 4 fracción XII de la Ley General de Contabilidad Gubernamental), con el fin de lograr su adecuada armonización, para facilitar a los entes públicos el registro y la fiscalización de los activos, pasivos, ingresos y gastos y en general, contribuir a medir la eficacia, economía y eficiencia del gasto e ingreso públicos.

La Ley General de Contabilidad Gubernamental es de observancia obligatoria para los poderes Ejecutivo, Legislativo y Judicial de la Federación, entidades federativas; los ayuntamientos de los municipios; los órganos político-administrativos de las demarcaciones territoriales del Distrito Federal; las entidades de la administración pública paraestatal, ya sean federales, estatales o municipales y los órganos autónomos federales y estatales.

El órgano de coordinación para la armonización de la contabilidad gubernamental es el Consejo Nacional de Armonización Contable (CONAC), el cual tiene por objeto la emisión de las normas contables y lineamientos para la generación de información financiera que aplicarán los entes públicos, previamente formuladas y propuestas por el Secretario Técnico.

El CONAC desempeña una función única debido a que los instrumentos normativos, contables, económicos y financieros que emite deben ser implementados por los entes públicos, a través de las modificaciones, adiciones o reformas a su marco jurídico, lo cual podría consistir en la eventual modificación o expedición de leyes y disposiciones administrativas de carácter local, según sea el caso.

En cumplimiento a la Ley General de Contabilidad Gubernamental en su artículo 46, y de conformidad con el Acuerdo por el que se armoniza la estructura de las cuentas públicas, la información contable, presupuestaria, programática y anexos del Instituto Tlaxcalteca para Personas con Discapacidad, es la siguiente:

- 1. Introducción**
- 2. Información Contable**

- a) Estado de actividades;
- b) Estado de situación financiera;
- c) Estado de cambios en la situación financiera;
- d) Estado analítico del activo;
- e) Estado analítico de la deuda y otros pasivos;
- f) Estado de variación en la hacienda pública;
- g) Estado de flujos de efectivo
 - Informes de pasivos contingentes;
 - Notas a los estados financieros;

3. Información Presupuestal

- a) Estado analítico de ingresos (por rubro y por fuente de financiamiento)
- b) Estado analítico del ejercicio del presupuesto de Egresos Clasificación Administrativa
- c) Estado analítico del ejercicio del presupuesto de Egresos Clasificación por Objeto del Gasto (capítulo y concepto)
- d) Estado analítico del ejercicio del presupuesto de Egresos Clasificación Económica (Tipo de Gasto)
- e) Estado analítico del ejercicio del presupuesto de Egresos Clasificación funcional (Finalidad y Función)
- f) Endeudamiento neto
- g) Intereses de la deuda
- h) Indicadores de postura fiscal

4. Información Programática

- a) Gasto por Categoría Programática
- b) Programas y Proyectos de Inversión
- c) Indicadores de Resultados

5. Anexos

- a) Relación de Bienes Muebles que componen el Patrimonio
- b) Relación de Bienes Inmuebles que componen el Patrimonio
- c) Relación de Cuentas Bancarias Productivas Específicas
- d) Relación de Esquemas Bursátiles y de Coberturas Financieras
- e) Estado de Origen y Aplicación de Recursos Trimestral
- f) Estado de Posición Financiera
- g) Balanza de Comprobación
- h) Relación de Bancos
- i) Conciliaciones Bancarias
- j) Relación de Deudores Diversos
- k) Relación de Cuentas por Cobrar
- l) Relación de Bienes Inmuebles
- m) Relación de Bienes Muebles
- n) Relación de Anticipos
- o) Gráfica de Activo
- p) Relación de Proveedores
- q) Relación de Fondos en Administración a Cuentas de Terceros
- r) Gráfica de Pasivo
- s) Gráfica de Situación Financiera

- t) Relación de Ingresos Trimestral
- u) Gráfica de Ingresos
- v) Relación de Egresos Trimestral
- w) Gráfica de Egresos
- x) Relación de Patrimonio
- y) Gráfica de Patrimonio
- z) Análisis de Modificaciones Patrimoniales
- aa) Análisis de Ingresos Propios
- bb) Auxiliar de Modificación del Resultado de Ejercicios Anteriores
- cc) Plantilla de Personal
- dd) Estado Presupuestario de Ingresos
- ee) Estado Presupuestario de Egresos
- ff) Reporte Mensual de Metas
- gg) Auxiliares Contables
- hh) Libro Diario

6. Formatos de Ley de Disciplina Financiera

- a) Estado de Situación Financiera Detallado
- b) Informe Analítico de la Deuda y Otros Pasivos
- c) Informe Analítico de Obligaciones Diferentes de Financiamientos
- d) Balance Presupuestario
- e) Estado Analítico de Ingresos Detallado
- f) Estado Analítico del Ejercicio del Presupuesto de Egresos Detallado (Clasificación por Objeto del Gasto)
- g) Estado Analítico del Ejercicio del Presupuesto de Egresos Detallado (Clasificación Administrativa)
- h) Estado Analítico del Ejercicio del Presupuesto de Egresos Detallado (Clasificación Funcional)
- i) Estado Analítico del Ejercicio del Presupuesto de Egresos Detallado (Clasificación de Servicios Personales por Categoría)

SECTOR PARAESTATAL

Cuenta Pública 2018
Estado de Actividades
Del 1 de enero al 31 de marzo de 2018 y del 01 de enero al 31 de diciembre de 2017
(Pesos)

Ente Público:

Instituto Tlaxcalteca para Personas con Discapacidad

Concepto	2018	2017	Concepto	2018	2017
INGRESOS Y OTROS BENEFICIOS			GASTOS Y OTRAS PÉRDIDAS		
Ingresos de la Gestión	0	0	Gastos de Funcionamiento	1,202,425	6,703,327
Impuestos	0	0	Servicios Personales	1,054,698	4,611,767
Cuotas y Aportaciones de Seguridad Social	0	0	Materiales y Suministros	88,355	591,868
Contribuciones de Mejoras	0	0	Servicios Generales	59,372	1,499,692
Derechos	0	0			
Productos de Tipo Corriente	0	0	Transferencia, Asignaciones, Subsidios y Otras Ayudas	609,529	4,863,845
Aprovechamientos de Tipo Corriente	0	0	Transferencias Internas y Asignaciones al Sector Público	0	0
Ingresos por Venta de Bienes y Servicios	0	0	Transferencias al Resto del Sector Público	0	0
Ingresos no Comprendidos en las Fracciones de la Ley de	0	0	Subsidios y Subvenciones	0	0
Ingresos Causados en Ejercicios Fiscales Anteriores					
Pendientes de Liquidación o Pago			Ayudas Sociales	609,529	4,863,845
Participaciones, Aportaciones, Transferencias, Asignaciones, Subsidios y Otras Ayudas	2,040,097	16,822,185	Pensiones y Jubilaciones	0	0
Participaciones y Aportaciones	2,040,097	16,822,185	Transferencias a Fideicomisos, Mandatos y Contratos Análogos	0	0
Transferencia, Asignaciones, Subsidios y Otras ayudas			Transferencias a la Seguridad Social	0	0
Otros Ingresos y Beneficios	3	4	Donativos	0	0
Ingresos Financieros	3	4	Transferencias al Exterior	0	0
Incremento por Variación de Inventarios	0	0	Participaciones y Aportaciones	0	0
Disminución del Exceso de Estimaciones por Pérdida o Deterioro u Obsolescencia	0	0	Participaciones	0	0
Disminución del Exceso de Provisiones	0	0	Aportaciones	0	0
Otros Ingresos y Beneficios Varios	0	0	Convenios	0	0
Total de Ingresos y Otros Beneficios	2,040,100	16,822,189	Intereses, Comisiones y Otros Gastos de la Deuda Pública	0	0
			Intereses de la Deuda Pública	0	0
			Comisiones de la Deuda Pública	0	0
			Gastos de la Deuda Pública	0	0
			Costo por Coberturas	0	0
			Apoyos Financieros	0	0
			Otros Gastos y Pérdidas Extraordinarias	0	0
			Estimaciones, Depreciaciones, Deterioros, Obsolescencia y	0	0
			Provisiones	0	0
			Disminución de Inventarios	0	0
			Aumento por Insuficiencia de Estimaciones por Pérdida o Deterioro y Obsolescencia	0	0
			Aumento por Insuficiencia de Provisiones	0	0
			Otros Gastos	0	0
			Inversión Pública	0	0
			Inversión Pública no Capitalizable	0	0
			Total de Gastos y Otras Pérdidas	1,811,954	11,567,172
			Resultados del Ejercicio (Ahorro/Desahorro)	228,146	5,255,017

Bajo protesta de decir verdad declaramos que los Estados Financieros y sus Notas son razonablemente correctos y responsabilidad del emisor

Mra. María del Carmen Mazarrasa Corona
Directora General

Mra. María Celia Concepción Sánchez Islas
Jefe del Departamento Administrativo

CUENTA PÚBLICA | 2018

ENTIDAD FEDERATIVA DE TLAXCALA

Cuenta Pública 2018
Estado de Situación Financiera
Al 31 de marzo de 2018 y 31 de diciembre de 2017
(Pesos)

Ente Público: Instituto Tlaxcalteca para Personas con Discapacidad

CONCEPTO	Año		CONCEPTO	Año	
	2018	2017		2018	2017
ACTIVO			PASIVO		
<i>Activo Circulante</i>			<i>Pasivo Circulante</i>		
Efectivo y Equivalentes	1,377,111	2,697,777	Cuentas por Pagar a Corto Plazo	0	0
Derechos a Recibir Efectivo o Equivalentes	5,000	0	Documentos por Pagar a Corto Plazo	0	0
Derechos a Recibir Bienes o Servicios	0	0	Porción a Corto Plazo de la Deuda Pública a Largo Plazo	0	0
Inventarios	0	0	Títulos y Valores a Corto Plazo	0	0
Almacenes	0	0	Pasivos Diferidos a Corto Plazo	0	0
Estimación por Pérdida o Deterioro de Activos Circulantes	0	0	Fondos y Bienes de Terceros en Garantía y/o Administración a Corto Plazo	0	0
Otros Activos Circulantes	0	0	Provisiones a Corto Plazo	0	0
			Otros Pasivos a Corto Plazo	0	0
Total de Activos Circulantes	1,382,111	2,697,777	Total de Pasivos Circulantes	0	0
<i>Activo No Circulante</i>			<i>Pasivo No Circulante</i>		
Inversiones Financieras a Largo Plazo	0	0	Cuentas por Pagar a Largo Plazo	0	0
Derechos a Recibir Efectivo o Equivalentes a Largo Plazo	0	0	Documentos por Pagar a Largo Plazo	0	0
Bienes Inmuebles, Infraestructura y Construcciones en Proceso	0	0	Deuda Pública a Largo Plazo	0	0
Bienes Muebles	4,612,921	4,612,593	Pasivos Diferidos a Largo Plazo	0	0
Activos Intangibles	0	0	Fondos y Bienes de Terceros en Garantía y/o en Administración a Largo Plazo	0	0
Depreciación, Deterioro y Amortización Acumulada de Bienes	0	0	Provisiones a Largo Plazo	0	0
Activos Diferidos	0	0			
Estimación por Pérdida o Deterioro de Activos no Circulantes	0	0	Total de Pasivos No Circulantes	0	0
Otros Activos no Circulantes	0	0	Total del Pasivo	0	0
Total de Activos No Circulantes	4,612,921	4,612,593	HACIENDA PÚBLICA/ PATRIMONIO		
Total del Activo	5,995,032	7,310,370	<i>Hacienda Pública/Patrimonio Contribuido</i>	0	0
			Aportaciones	0	0
			Donaciones de Capital	0	0
			Actualización de la Hacienda Pública / Patrimonio	0	0
			Hacienda Pública/Patrimonio Generado	5,995,032	7,310,370
			Resultados del Ejercicio (Ahorro / Desahorro)	228,146	5,255,017
			Resultados de Ejercicios Anteriores	3,714,201	2,668
			Revalúos	0	0
			Reservas	0	0
			Rectificaciones de Resultados de Ejercicios Anteriores	2,052,685	2,052,685
			Exceso o Insuficiencia en la Actualización de la Hacienda Pública/Patrimonio	0	0
			Resultado por Posición Monetaria	0	0
			Resultado por Tenencia de Activos no Monetarios	0	0
			Total Hacienda Pública/ Patrimonio	5,995,032	7,310,370
			Total del Pasivo y Hacienda Pública / Patrimonio	5,995,032	7,310,370

Bajo protesta de decir verdad declaramos que los Estados Financieros y sus Notas son razonablemente correctos y responsabilidad del emisor

Mra. María del Carmen Mazarrasa Corona
Directora General

Mra. María Celia Concepción Sánchez Islas
Jefe del Departamento Administrativo

SECTOR PARAESTATAL

Cuenta Pública 2018
Estado de Cambios en la Situación Financiera
Al 31 de marzo de 2018 y 31 de diciembre de 2017
(Pesos)

Ente Público: Instituto Tlaxcalteca para Personas con Discapacidad

Concepto	Origen	Aplicación	Concepto	Origen	Aplicación
ACTIVO	1,320,686	5,328	PASIVO	0	0
Activo Circulante	1,320,686	5,000	Pasivo Circulante	0	0
Efectivo y Equivalentes	1,320,686	0	Cuentas por Pagar a Corto Plazo	0	0
Derechos a Recibir Efectivo o Equivalentes	0	5,000	Documentos por Pagar a Corto Plazo	0	0
Derechos a Recibir Bienes o Servicios	0	0	Porción a Corto Plazo de la Deuda Pública a Largo Plazo	0	0
Inventarios	0	0	Títulos y Valores a Corto Plazo	0	0
Almacenes	0	0	Pasivos Diferidos a Corto Plazo	0	0
Estimación por Pérdida o Deterioro de Activos Circulantes	0	0	Fondos y Bienes de Terceros en Garantía y/o Administración a Corto Plazo	0	0
Otros Activos Circulantes	0	0	Provisiones a Corto Plazo	0	0
Activo No Circulante	0	328	Pasivo No Circulante	0	0
Inversiones Financieras a Largo Plazo	0	0	Cuentas por Pagar a Largo Plazo	0	0
Derechos a Recibir Efectivo o Equivalentes a Largo Plazo	0	0	Documentos por Pagar a Largo Plazo	0	0
Bienes Inmuebles, Infraestructura y Construcciones en	0	0	Deuda Pública a Largo Plazo	0	0
Bienes Muebles	0	328	Pasivos Diferidos a Largo Plazo	0	0
Activos Intangibles	0	0	Fondos y Bienes de Terceros en Garantía y/o en	0	0
Depreciación, Deterioro y Amortización Acumulada de Bienes	0	0	Administración a Largo Plazo	0	0
Activos Diferidos	0	0	Provisiones a Largo Plazo	0	0
Estimación por Pérdida o Deterioro de Activos no Circulantes	0	0			
Otros Activos no Circulantes	0	0	HACIENDA PÚBLICA/ PATRIMONIO	3,711,533	5,026,871
			Hacienda Pública/Patrimonio Contribuido	0	0
			Aportaciones	0	0
			Donaciones de Capital	0	0
			Actualización de la Hacienda Pública / Patrimonio	0	0
			Hacienda Pública/Patrimonio Generado	3,711,533	5,026,871
			Resultados del Ejercicio (Ahorro / Desahorro)	0	5,026,871
			Resultados de Ejercicios Anteriores	1,151,625	0
			Revalúos	0	0
			Reservas	0	0
			Rectificaciones de Resultados de Ejercicios Anteriores	2,559,908	0
			Exceso o Insuficiencia en la Actualización de la Hacienda Pública/Patrimonio	0	0
			Resultado por Posición Monetaria	0	0
			Resultado por Tenencia de Activos no Monetarios	0	0

Bajo protesta de decir verdad declaramos que los Estados Financieros y sus Notas son razonablemente correctos y responsabilidad del emisor

Mtra. María del Carmen Mazarrasa Corona
Directora General

Mtra. María Celia Concepción Sánchez Islas
Jefe del Departamento Administrativo

Cuenta Pública 2018
Estado Analítico del Activo
Del 1 de enero al 31 de marzo de 2018
(Pesos)

Ente Público: Instituto Tlaxcalteca para Personas con Discapacidad

Concepto	Saldo Inicial 1	Cargos del Periodo 2	Abonos del Periodo 3	Saldo Final 4 =(1+2-3)	Variación del Periodo (4-1)
ACTIVO	7,310,370	3,038,693	4,354,031	5,995,032	-1,315,338
Activo Circulante	2,697,777	3,038,365	4,354,031	1,382,111	-1,315,666
Efectivo y Equivalentes	2,697,777	989,202	2,309,868	1,377,111	-1,320,666
Derechos a Recibir Efectivo o Equivalentes	0	9,066	4,066	5,000	5,000
Derechos a Recibir Bienes o Servicios	0	2,040,097	2,040,097	0	0
Inventarios	0	0	0	0	0
Almacenes	0	0	0	0	0
Estimación por Pérdida o Deterioro de Activos Circulantes	0	0	0	0	0
Otros Activos Circulantes	0	0	0	0	0
Activo No Circulante	4,612,593	328	0	4,612,921	328
Inversiones Financieras a Largo Plazo	0	0	0	0	0
Derechos a Recibir Efectivo o Equivalentes a Largo Plazo	0	0	0	0	0
Bienes Inmuebles, Infraestructura y Construcciones en Proceso	0	0	0	0	0
Bienes Muebles	4,612,593	328	0	4,612,921	328
Activos Intangibles	0	0	0	0	0
Depreciación, Deterioro y Amortización Acumulada de Bienes	0	0	0	0	0
Activos Diferidos	0	0	0	0	0
Estimación por Pérdida o Deterioro de Activos no Circulantes	0	0	0	0	0
Otros Activos no Circulantes	0	0	0	0	0

Bajo protesta de decir verdad declaramos que los Estados Financieros y sus Notas son razonablemente correctos y responsabilidad del emisor

Mtra. María del Carmen Mazarrasa Corona
Directora General

Mtra. María Celia Concepción Sánchez Islas
Jefe del Departamento Administrativo

SECTOR PARAESTATAL

Cuenta Pública 2018
Estado Analítico de la Deuda y Otros Pasivos
Del 1 de enero al 31 de marzo de 2018
(Pesos)

Ente Público: Instituto Tlaxcalteca para Personas con Discapacidad

Denominación de las Deudas	Moneda de Contratación	Institución o País Acreedor	Saldo Inicial del Periodo	Saldo Final del Periodo
DEUDA PÚBLICA				
Corto Plazo				
Deuda Interna			0	0
Instituciones de Crédito			0	0
Títulos y Valores			0	0
Arrendamientos Financieros			0	0
Deuda Externa			0	0
Organismos Financieros Internacionales			0	0
Deuda Bilateral			0	0
Títulos y Valores			0	0
Arrendamientos Financieros			0	0
Subtotal a Corto Plazo			0	0
Largo Plazo				
Deuda Interna			0	0
Instituciones de Crédito			0	0
Títulos y Valores			0	0
Arrendamientos Financieros			0	0
Deuda Externa			0	0
Organismos Financieros Internacionales			0	0
Deuda Bilateral			0	0
Títulos y Valores			0	0
Arrendamientos Financieros			0	0
Subtotal a Largo Plazo			0	0
Otros Pasivos			0	0
Total Deuda y Otros Pasivos			0	0

Bajo protesta de decir verdad declaramos que los Estados Financieros y sus Notas son razonablemente correctos y responsabilidad del emisor

Mtra. María del Carmen Mazarrasa Corona
Directora General

Mtra. María Celia Concepción Sánchez Islas
Jefe del Departamento Administrativo

Cuenta Pública 2018
Estado de Variación en la Hacienda Pública
Del 1 de enero al 31 de marzo de 2018
(pesos)

Ente Público: Instituto Tlaxcalteca para Personas con Discapacidad

Concepto	Hacienda Pública/Patrimonio Contribuido	Hacienda Pública/Patrimonio Generado de Ejercicios Anteriores	Hacienda Pública/Patrimonio Generado del Ejercicio	Actualizaciones de la Hacienda	TOTAL
Hacienda Pública / Patrimonio Contribuido Neto de 2017	0	2,052,685			2,052,685
Aportaciones	0				0
Donaciones de Capital	0				0
Actualización de la Hacienda Pública/Patrimonio	0	2,052,685			2,052,685
Hacienda Pública / Patrimonio Generado Neto de 2017		2,668	5,255,017		5,257,685
Resultados del Ejercicio (Ahorro/Desahorro)			5,255,017		5,255,017
Resultados de Ejercicios Anteriores		2,668			2,668
Revalúos		0			0
Reservas		0			0
Rectificaciones de Resultados de Ejercicios Anteriores		0			0
Exceso o Insuficiencia en la Actualización de la Hacienda Pública/ Patrimonio Neto de 2017				0	0
Resultado por Posición Monetaria				0	0
Resultado por Tenencia de Activos no Monetarios				0	0
Hacienda Pública / Patrimonio Neto de 2017	0	2,055,353	5,255,017	0	7,310,370
Cambios en la Hacienda Pública / Patrimonio Contribuido Neto de 2018	0				0
Aportaciones	0				0
Donaciones de Capital	0				0
Actualización de la Hacienda Pública/Patrimonio	0				0
Variaciones de la Hacienda Pública/Patrimonio Generado Neto de 2018		1,151,625	-2,466,963		-1,315,338
Resultados del Ejercicio (Ahorro/Desahorro)			228,146		228,146
Resultados de Ejercicios Anteriores		1,151,625	-5,255,017		-4,103,392
Revalúos			0		0
Reservas			0		0
Rectificaciones de Resultados de Ejercicios Anteriores			2,559,908		2,559,908
Cambios en el Exceso o Insuficiencia en la Actualización de la Hacienda Pública/Patrimonio Neto de 2018				0	
Resultado por Posición Monetaria				0	
Resultado por Tenencia de Activos no Monetarios				0	
Hacienda Pública / Patrimonio Neto final de 2018	0	3,206,978	2,788,054	0	5,995,032

Bajo protesta de decir verdad declaramos que los Estados Financieros y sus Notas son razonablemente correctos y responsabilidad del emisor

Mtra. María del Carmen Mazarrasa Corona
Directora General

Mtra. María Celia Concepción Sánchez Islas
Jefe del Departamento Administrativo

SECTOR PARAESTATAL

Cuenta Pública 2018
Estado de Flujos de Efectivo
Del 1 de enero al 31 de marzo de 2018 y del 01 de enero al 31 de diciembre de 2017
(Pesos)

Ente Público: Instituto Tlaxcalteca para Personas con Discapacidad

Concepto	2018	2017	Concepto	2018	2017
Flujos de Efectivo de las Actividades de Operación			Flujos de Efectivo de las Actividades de Inversión		
Origen	2,040,100	16,822,189	Origen	0	0
Impuestos	0	0	Bienes Inmuebles, Infraestructura y Construcciones en Proceso	0	0
Cuotas y Aportaciones de Seguridad Social	0	0	Bienes Muebles	0	0
Contribuciones de mejoras	0	0	Otros Orígenes de Inversión	0	0
Derechos	0	0			
Productos de Tipo Corriente	0	0	Aplicación	5,328	2,559,908
Aprovechamientos de Tipo Corriente	0	0	Bienes Inmuebles, Infraestructura y Construcciones en Proceso	0	0
Ingresos por Venta de Bienes y Servicios	0	0	Bienes Muebles	328	2,559,908
Ingresos no Comprendidos en las Fracciones de la Ley de Ingresos Causados en Ejercicios Fiscales Anteriores Pendientes de Liquidación o Pago	0	0	Otras Aplicaciones de Inversión	5,000	0
Participaciones y Aportaciones	2,040,097	16,822,185			
Transferencias, Asignaciones y Subsidios y Otras ayudas			Flujos Netos de Efectivo por Actividades de Inversión	-5,328	-2,559,908
Otros Orígenes de Operación	3	4			
Aplicación	1,811,954	11,567,172	Flujo de Efectivo de las Actividades de Financiamiento		
Servicios Personales	1,054,698	4,611,767	Origen	1,154,293	210
Materiales y Suministros	88,355	591,868	Endeudamiento Neto	1,154,293	210
Servicios Generales	59,372	1,499,692	Interno	0	0
Transferencias Internas y Asignaciones al Sector Público	0	0	Externo	0	0
Transferencias al resto del Sector Público	0	0	Otros Orígenes de Financiamiento	0	0
Subsidios y Subvenciones	0	0			
Ayudas Sociales	609,529	4,863,845	Aplicación	2,697,777	15,112
Pensiones y Jubilaciones	0	0	Servicios de la Deuda	0	0
Transferencias a Fideicomisos, Mandatos y Contratos Análogos	0	0	Interno	0	0
Transferencias a la Seguridad Social	0	0	Externo	0	0
Donativos	0	0	Otras Aplicaciones de Financiamiento	2,697,777	15,112
Transferencias al Exterior	0	0			
Participaciones	0	0	Flujos netos de Efectivo por Actividades de Financiamiento	-1,543,484	-14,902
Aportaciones	0	0			
Convenios	0	0			
Otras Aplicaciones de Operación	0	0			
Flujos Netos de Efectivo por Actividades de Operación	228,146	5,255,017	Incremento/Disminución Neta en el Efectivo y Equivalentes al Efectivo	-1,320,666	2,680,207
			Efectivo y Equivalentes al Efectivo al inicio del Ejercicio	2,697,777	17,570
			Efectivo y Equivalentes al Efectivo al final del Ejercicio	1,377,111	2,697,777

Bajo protesta de decir verdad declaramos que los Estados Financieros y sus Notas son razonablemente correctos y responsabilidad del emisor

Mra. María del Carmen Mazarrasa Corona
Directora General

Mra. María Celia Concepción Sánchez Islas
Jefe del Departamento Administrativo

Informe de Pasivos Contingentes

**1° de enero al 31 de marzo de 2018
(Pesos)**

En cumplimiento a lo dispuesto por los artículos 46, fracción I, inciso d y 52 de la Ley General de Contabilidad Gubernamental, en relación al Informe Sobre Pasivos Contingentes, se aclara que este Instituto Tlaxcalteca para Personas con Discapacidad al cierre del primer trimestre del ejercicio 2018, no tiene pasivos contingentes que deriven de alguna obligación posible presente o futura, cuya existencia y/o realización sea incierta, y en consecuencia no le es aplicable el Informe sobre pasivos contingentes.

Lo anterior, de conformidad con lo establecido en el capítulo VII, numeral III, inciso g) del Manual de Contabilidad Gubernamental emitido por el CONAC, donde se establece en términos generales que:

“los pasivos contingentes son obligaciones que tienen su origen en hechos específicos e independientes del pasado que en el futuro pueden ocurrir o no y, de acuerdo con lo que acontezca, desaparecen o se convierten en pasivos reales por ejemplo, juicios, garantías, avales, costos de planes de pensiones, jubilaciones, etc.”.

Bajo protesta de decir verdad declaramos que los Estados Financieros y sus Notas son razonablemente correctos y responsabilidad del emisor

Mtra. María del Carmen Mazarrasa Corona
Directora General

Mtra. María Celia Concepción Sánchez Islas
Jefe del Departamento Administrativo

NOTAS A LOS ESTADOS FINANCIEROS

a) NOTAS DE DESGLOSE

I) NOTAS AL ESTADO DE SITUACIÓN FINANCIERA

Activo

Efectivo y Equivalentes

El efectivo está constituido por moneda de curso legal y se encuentra a su valor nominal proveniente de ingresos propios captados por:

1*, refleja los recursos financieros por concepto de Ministraciones del Presupuesto de Egresos Autorizado que fueron radicados al cierre del primer trimestre del ejercicio fiscal 2018.

2*, el saldo que se muestra en la cuenta 0188144672 es por concepto de recursos que no se ejercieron en el ejercicio 2017 y que correspondían a el proyecto "Apoyos Asistenciales a Personas con Discapacidad Mental o Intelectual". En la pasada sesión del H. Consejo Directivo que se llevó a cabo el pasado 3 de abril del año en curso, se autorizó para ser ejercidos en el ejercicio 2018.

No.	Banco	No. Cuenta	Tipo	Monto al 31 de marzo de 2018
1*	BBVA Bancomer	0175702011	Cuenta con/sin chequera	224,864
2*	BBVA Bancomer	0188144672	Cuenta con/sin chequera	1,152,246

Derechos a recibir Efectivo y Equivalentes y Bienes o Servicios a Recibir

El Estado de Situación Financiera al 31 de marzo de 2018 no refleja ningún saldo por este concepto.

Bienes Disponibles para su Transformación o Consumo (inventarios)

En este rubro, se informa sobre algún proceso de transformación y/o elaboración de bienes; en el cual el Instituto Tlaxcalteca para Personas con Discapacidad no realiza ningún proceso, ya que solo adquiere los bienes como son: sillas hospitalarias, andaderas, prótesis, órtesis, muletas, bastones, etc. para ser entregados a la población con discapacidad.

Inversiones Financieras

Con respecto a este rubro, se informa que el Instituto Tlaxcalteca para Personas con Discapacidad no tiene autorizado por su H. Consejo Directivo realizar ningún tipo de inversión ya sea bursátil o en Bienes Tangibles, debido a que el recurso financiero está dirigido a satisfacer un servicio social. Por lo que los Estados Financieros no reflejan ninguna cuenta contable con importe.

Bienes Muebles, Inmuebles e Intangibles

Partida	Descripción	Saldo Conciliado&Existencia Física
1241	Mobiliario y Equipo de Administración	745,344
1242	Mobiliario y Equipo Educativo y Recreativo	323,985
1243	Equipo e Instrumental Médico y de Laboratorio	609,175
1244	Vehículos y Equipo de Transporte	2,697,601
1246	Maquinaria, Otros Equipos y Herramientas	45,579
1251	Software	191,237
	TOTAL REGISTRADO EN PATRIMONIO	4,612,921

Para el ejercicio fiscal 201, aún no se contempla ningún método de depreciación, por lo que la partida de Bienes Muebles refleja el costo histórico que corresponde a su fecha de adquisición.

El edificio que alberga las oficinas del Instituto Tlaxcalteca para Personas con Discapacidad, aun no se encuentra regularizado, por lo que no se contempla dentro de la contabilidad.

La Secretaría de Planeación y Finanzas a través de la Secretaria de Obras Públicas, Desarrollo Urbano y Vivienda construye la techumbre del área que ocupan los juegos infantiles del parque "Kokonentzi", con una inversión aproximada de 3 millones de pesos.

A inicios del mes de marzo 2 empresas estadounidenses (VIVINT Y GLOBEAWERE) y 2 empresas mexicanas (CONSTRUYENDO Y NOMAD REPUBLIC) se acercaron al Instituto con la intención de apoyar con la construcción de un edificio que tuviera como finalidad atender a personas con discapacidad, se lograron los acuerdos y a finales del mes de octubre se iniciaron los trabajos de construcción. Al cierre del mes de junio ya se cuenta con un avance del 100% en la construcción y 80% en el acondicionamiento.

Estimaciones y Deterioros

Al cierre del primer trimestre del ejercicio 2018, el Instituto Tlaxcalteca para Personas con Discapacidad no utiliza ningún método y/o criterio utilizado para la determinación de las estimaciones de cuentas incobrables, entendiéndose estas como aquellos derechos exigibles originados por *VENTAS, servicios prestados*,

otorgamiento de préstamos o cualquier otro concepto análogo; únicamente esta cuenta contable se utiliza para registrar aquellos derechos por concepto de las participaciones federales, mismos que fueron radicados en su totalidad.

Otros Activos

El Instituto Tlaxcalteca para Personas con Discapacidad tiene bajo la figura jurídica de “Posesión” el terreno que alberga las oficinas y el Parque Infantil “Kokonetzzi” el cual está ubicado en una superficie de 2000 metros cuadrados y en ésta se encuentran también las oficinas de atención del Instituto Tlaxcalteca para Personas con Discapacidad (ITPCD), mismas que están distribuidas en dos edificios. Los recursos económicos para su construcción provinieron del programa “Apoyo para el Fortalecimiento de las Entidades federativas 2005” (PAFED) y ascendieron a la cantidad de \$1,578,211.61; en tanto para los 80 juegos infantiles se destinaron recursos económicos por el orden de \$1,254,196.85

Dicho terreno fue donado por el H. Ayuntamiento de Apizaco al Gobierno del Estado y este fue absorbido por el Instituto Tlaxcalteca para Personas con Discapacidad para realizar las actividades atribuidas en la Ley para Personas con Discapacidad del Estado de Tlaxcala.

Pasivo

Pasivo

Los Estados Financieros al cierre del primer trimestre del ejercicio 2018 el Instituto Tlaxcalteca para Personas con Discapacidad no reflejan ninguna obligación pendiente por pagar.

II) NOTAS AL ESTADO DE ACTIVIDADES

Ingresos de Gestión

Rubro de Ingreso	Fuente de Financiamiento	Monto Original	Ampliaciones Presupuestales	Monto Modificado
Transferencia, Asignaciones, Subsidios y Otras ayudas	Federal	8,343,673	0	8,343,673
Total		8,343,673	0	8,343,673

Gastos y Otras Pérdidas:

Los gastos manifestados en el rubro de “Ayudas Sociales”, corresponden a apoyos económicos y/o en ayudas técnicas otorgadas a las personas con discapacidad esencialmente de escasos recursos económicos tal y como lo establecen las Reglas de Operación vigentes para el ejercicio fiscal 2017, publicadas en el Periódico Oficial el día 15 del mes de marzo y se encuentra clasificado como sigue:

AYUDAS SOCIALES	
Ayudas Técnicas	2,186,091
Apoyos Económicos	513,711

III) NOTAS AL ESTADO DE VARIACIÓN EN LA HACIENDA PÚBLICA

Concepto	Monto al 31 de marzo de 2018	Justificación
Bienes Muebles e Inmuebles	4,612,921	Los montos de los activos se reflejan a valor histórico en los Estados Financieros
Resultado de Ejercicios Anteriores 2015	2,458	Recurso remanente del Resultado del Ejercicio 2015.
Resultado de Ejercicios Anteriores 2016	210	Recurso remanente del Resultado del Ejercicio 2016.
Resultado de Ejercicios Anteriores 2017	2,697,777	Recurso remanente del Resultado del Ejercicio 2017
Resultado del Ejercicio 2018 (primer trimestre)	228,146	Superávit reflejado en los Estados Financieros

SECTOR PARAESTATAL

IV) NOTAS AL ESTADO DE FLUJOS DE EFECTIVO

Efectivo y equivalentes

1. El análisis de los saldos inicial y final que figuran en la última parte del Estado de Flujo de Efectivo en la cuenta de efectivo y equivalentes es como sigue:

	2018	2017
Efectivo en Bancos –Tesorería	1,377,111	2,697,777
Derecho a recibir efectivo o equivalentes	5,000	0
Total de Efectivo y Equivalentes	1,382,111	2,697,777

V) CONCILIACIÓN ENTRE LOS INGRESOS PRESUPUESTARIOS Y CONTABLES, ASÍ COMO ENTRE LOS EGRESOS PRESUPUESTARIOS Y LOS GASTOS CONTABLES

La conciliación se presentará atendiendo a lo dispuesto por la Acuerdo por el que se emite el formato de conciliación entre los ingresos presupuestarios y contables, así como entre los egresos presupuestarios y los gastos contables.

Instituto Tlaxcalteca para Personas con Discapacidad Conciliación entre los Ingresos Presupuestarios y Contables Correspondiente del 1 de enero al 31 de marzo de 2018 (Cifras en pesos)		
1. Ingresos Presupuestarios		2,040,097
2. Más ingresos contables no presupuestarios		3
- Incremento por variación de inventarios	0	
- Disminución del exceso de estimaciones por pérdida o deterioro u obsolescencia	0	
- Disminución del exceso de provisiones	0	
- Otros ingresos y beneficios varios		
Otros ingresos contables no presupuestarios	3	
3. Menos ingresos presupuestarios no contables		0.00
- Productos de capital	0.00	
- Aprovechamientos de capital	0.00	
- Ingresos derivados de financiamientos	0.00	
Otros ingresos presupuestarios no contables	0.00	
4. Ingresos contables (4=1+2-3)		2,040,1000

Instituto Tlaxcalteca para Personas con Discapacidad Conciliación entre los Egresos Presupuestarios y los Gastos Contables Correspondiente del 1 de enero al 31 de marzo de 2018 (Cifras en pesos)		
1. Total de Egresos Presupuestarios		1,811,954
2. Menos egresos presupuestarios no contables		4,612,921
- Bienes muebles e Inmuebles	4,612,921	
Otros Egresos presupuestarios no contables	0	
3. Más Gastos contables no Presupuestales		0
- Estimaciones, depreciaciones, deterioros, obsolescencia y amortizaciones	0	
- Disminución de inventarios	0	
- Aumento por insuficiencia de provisiones	0	
- Otros gastos	0	
Otros Gastos contables no presupuestales	0	
4. Total de Gasto Contable (4=1-2+3)		6,424,875

Bajo protesta de decir verdad declaramos que los Estados Financieros y sus Notas son razonablemente correctos y responsabilidad del emisor

Mtra. María del Carmen Mazarrasa Corona
Directora General

Mtra. María Celia Concepción Sánchez Islas
Jefe del Departamento Administrativo

b) NOTAS DE MEMORIA (CUENTAS DE ORDEN)**Cuentas de Orden Contables**

Se informa que el Instituto Tlaxcalteca para Personas con Discapacidad no tiene ningún tipo de autorización por parte del H. Consejo Directivo resguardar, emitir y/o adquirir ningún tipo de los siguientes rubros: Valores, Emisión de obligaciones, Avals y garantías y Juicios

Cuentas de Orden Presupuestarias:

:

Los saldos en las cuentas de ingresos, registradas al cierre del periodo que se informa, son los siguientes:

Cuenta	Saldo Deudor	Saldo Acreedor
Ley de Ingresos Estimada	\$8,343,673	
Ley de Ingresos por Ejecutar		6,303,576
Modificaciones a la Ley de Ingresos Estimada	\$0	
Ley de Ingresos Devengada	\$2,010,114	
Ley de Ingresos Recaudada	\$2,010,114	

Nota: En el Estado Presupuestario de Ingresos con corte al 31 de marzo de 2018 se refleja un ingreso recaudado por la cantidad de \$2,040,097 y en este reporte de cuenta de Orden Presupuestarias, se refleja un saldo por \$2,010,114, esto es derivado a que se cumplió con una indicación por parte del Órgano de Fiscalización Superior con respecto a reintegrar a las cuentas bancarias de este Instituto la cantidad de \$29,983.00 para dar por solventada las observaciones que practicó este ente fiscalizador.

Los saldos en las cuentas de egresos, registradas al cierre del periodo que se informa, son los siguientes:

Cuenta	Saldo Deudor	Saldo Acreedor
Presupuesto de Egresos Aprobado		\$8,343,673
Presupuesto de Egresos por Ejercer	\$6,532,119	
Modificaciones al Presupuesto de Egresos Aprobado		
Presupuesto de Egresos Comprometido		\$1,812,282
Presupuesto de Egresos Devengado		\$1,812,282
826- Presupuesto de Egresos Ejercido		\$1,812,282
827- Presupuesto de Egresos Pagado		\$1,812,282

Bajo protesta de decir verdad declaramos que los Estados Financieros y sus Notas son razonablemente correctos y responsabilidad del emisor

Mtra. María del Carmen Mazarrasa Corona
Directora General

Mtra. María Celia Concepción Sánchez Islas
Jefe del Departamento Administrativo

c) NOTAS DE GESTIÓN ADMINISTRATIVA

1. Introducción

Los Estados Financieros de los entes públicos, proveen de información financiera a los principales usuarios de la misma, al Congreso del Estado y a los ciudadanos.

El objeto del presente documento es la revelación del contexto y de los aspectos económicos-financieros más relevantes que influyeron en las decisiones del periodo y que deberán ser considerados para la mayor comprensión de los estados y sus particulares.

2. Panorama Económico y Financiero

En el Estado de Tlaxcala de acuerdo al último Censo de Población -INEGI 2010-, viven un millón 169 mil 936 personas, de las cuales 604 mil 161 son mujeres (51 %) y 565 mil 775 son hombres (49 %). En relación a las Personas con Discapacidad esta institución, identificó solo a 43 mil 837 residentes en Tlaxcala con alguna dificultad física o mental para realizar actividades de la vida cotidiana, lo que representa el 3.7 por ciento de la población total y si bien es cierto que esa información nos permitió contar con datos sobre edad, sexo, ubicación, causas y tipo de discapacidad, también lo es que esa información no arrojó datos que nos permitiera conocer las condiciones y características de la discapacidad, lo que impide el diseño de estrategias para generar propuestas de atención y gestión; la imposibilidad de levantar un censo (por falta de recursos para llevarlo a cabo) ha impedido abordar el fenómeno de la discapacidad en toda su dimensión, los servicios hasta ahora implementados se han centrado en las demandas de las personas que acuden al Instituto y los planteamientos que realizan algunas organizaciones de personas con discapacidad. Aún y a pesar de estas limitantes el gobierno que encabeza el Lic. Mariano González Zarur ha impulsado una serie de políticas públicas que coadyuven en todo momento legitimar y sustentar los derechos humanos de las personas con discapacidad y así logren su plena integración al entorno social, al mundo cultural y a las actividades productivas. El Instituto Tlaxcalteca para Personas con Discapacidad (ITPCD), es la instancia responsable de formular, coordinar y dar seguimiento a los programas y acciones, encaminados a la integración social de las personas con discapacidad; y su incorporación al desarrollo, garantizando el pleno respeto y ejercicio de sus derechos humanos, políticos y sociales, la igualdad de oportunidades y la equidad en el acceso a todo tipo de servicios, Para ello, el H. Congreso del Estado de Tlaxcala, autorizó para el ejercicio fiscal 2014, 7 millones tres mil, dos pesos, para atender a la población con discapacidad, sin embargo, de acuerdo a las estadísticas preliminares que se llevan como parte del control interno de este Instituto, se incrementó en un 69% la población que se tenía programada atender para este ejercicio, y aunado a ello la inflación que presentó el país del 4.19% al cierre del mes de diciembre y la cual se mantuvo por todo el ejercicio fiscal 2016 tuvo un efecto negativo directo en los recursos financieros ya que la demanda fue al alza y por lo tanto la cobertura de atención que pudo brindarse fue menor.

3. Autorización e Historia

El Instituto Tlaxcalteca para Personas con Discapacidad desde sus inicios se constituyó como un órgano desconcentrado del poder ejecutivo, pero fue a partir del año 2005 que el mismo ejecutivo determina, con base a propuestas ciudadanas y estudios socioeconómicos, convertirlo en un Organismo Público Descentralizado, para que de manera independiente contará con un patrimonio propio y personalidad jurídica, que le permitiera allegarse de mayores recursos económicos para cubrir la demanda poblacional en el Estado, es así que a través del Decreto 125 que crea la Ley para Personas con Capacidades Diferentes, en su artículo 61 se crea el Instituto Tlaxcalteca para Personas con Capacidades Diferentes.

La estructura organizacional con la que cuenta el ITPCD, es de línea vertical, donde la autoridad se encuentra en el nivel más alto y conforme va descendiendo se van encontrando los niveles de menor jerarquía; en la cúspide la estructura se encuentra integrado por el Consejo Directivo quien es la figura jurídica que se encarga de autorizar todos los actos administrativos que ejerza la Dirección General, (Ley de las Entidades Paraestatales del Estado de Tlaxcala, Art. 21, 28).

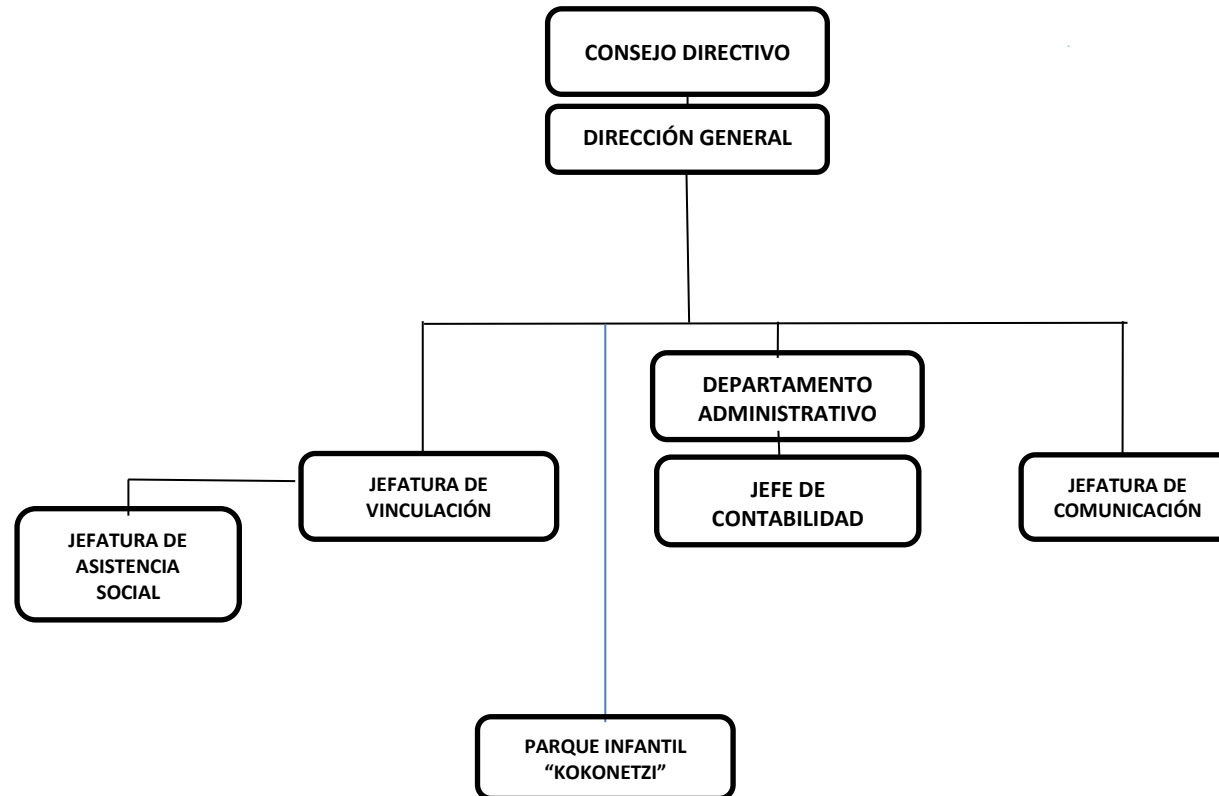

4. Organización y Objeto Social

Se informa:

- a) Objeto social: En la Ley para Personas con Discapacidad en su artículo 1 establece que el objeto del ITPCD, es establecer las medidas que garanticen el desarrollo integral y la participación e inclusión plena y efectiva en la sociedad de las personas con discapacidades, en un marco de igualdad y de equiparación de oportunidades de acuerdo con sus capacidades.
- b) Principal actividad: Servicios no remunerados de Asistencia Social, tal y como se establece en el Registro Federal de Contribuyentes, de fecha 28 de junio de 2004.
- c) Ejercicio fiscal: La información relacionada corresponde al Ejercicio fiscal 2014.
- d) Régimen jurídico: Organismo Público Descentralizado del Gobierno Estatal de Tlaxcala.
- e) Consideraciones fiscales del ente: revelar el tipo de contribuciones que esté obligado a pagar o retener.
 - Retención de Sueldos y Salarios y Trabajadores asimilables a salarios (Anual y provisional)
 - Retención de ISR por Servicios Profesionales (Anual y provisional)
 - Impuesto Estatal del 3% S/Nóminas (Informativa)

5. Bases de Preparación de los Estados Financieros

Se informa:

Los estados financieros del ITPCD al cierre del primer trimestre del ejercicio 2018, han sido preparados de acuerdo con las Normas Internacionales de Información financiera y surgen de los registros contables, utilizándose como moneda funcional el peso mexicano. Los estados financieros han sido preparados bajo costo histórico.

En el año 2013, se elaboró el Manual de Contabilidad Gubernamental, en el cual se establecen los Postulados básicos los cuales representan el marco de referencia para uniformar los métodos, procedimientos y prácticas contables, así como organizar y mantener una efectiva sistematización que permita la obtención de información veraz en forma clara y concisa, en este sentido, se constituyen en el sustento técnico de la Contabilidad Gubernamental.

Los postulados básicos son los siguientes:

SUSTANCIA ECONOMICA.- Es el reconocimiento contable de las transacciones, transformaciones internas y otros eventos, que afectan económicamente al ente público y delimitan la operación del Sistema de Contabilidad Gubernamental (SCG).

EXISTENCIA PERMANENTE.- La actividad del ente público se establece por tiempo indefinido, salvo disposición legal en la que se especifique lo contrario.

REVELACION SUFICIENTE.- Los estados y la información financiera deben mostrar amplia y claramente la situación financiera y los resultados del ente público.

IMPORTANCIA RELATIVA.- La información debe mostrar los aspectos importantes de la entidad que fueron reconocidos contablemente.

VALUACION.- Todos los eventos que afecten económicamente al ente público deben ser cuantificados en términos monetarios y se registrarán al costo histórico o al valor económico más objetivo registrándose en moneda nacional.

6. Políticas de Contabilidad Significativas

Las principales políticas contables del Instituto Tlaxcalteca para Personas con Discapacidad se resumen a continuación:

Los estados financieros al 31 de marzo de 2018 están en pesos históricos y no reconocen los efectos de la inflación en la información financiera contenidos en las Normas de Información financiera contenidos en las Normas de Información Financieras en tanto la CONAC no emita lo conducente.

La información se elabora conforme a las normas, criterios y principios técnicos emitidos por la CONAC y las disposiciones legales aplicables, obedeciendo a las mejores prácticas contables.

Para la clasificación y registro de las operaciones presupuestarias y contables se alinea el Clasificador por Objeto del Gasto, Clasificador por Tipo de Gasto, Clasificador Funcional del Gasto y Clasificador por Rubro de Ingresos emitidos por la Secretaria de Finanzas del Gobierno del Estado de Tlaxcala al Plan de Cuentas emitidos por la CONAC.

7. Posición en Moneda Extranjera y Protección por Riesgo Cambiario

El Instituto Tlaxcalteca para Personas con Discapacidad no utiliza ningún tipo de moneda extranjera, toda la información se valúa en peso mexicano.

8. Reporte Analítico del Activo

Al 31 de marzo de 2018, no se ha utilizado ningún método de valuación de activos, será hasta el próximo ejercicio que se implementen controles que permitan valorar razonablemente los bienes que componen el patrimonio del ITPCD.

9. Fideicomisos, Mandatos y Análogos

El Instituto Tlaxcalteca para Personas con Discapacidad es un Organismo Público Descentralizado cuyo objeto social es: Ser una Institución que contribuya a lograr la plena y efectiva integración social de las personas con discapacidad en el Estado de Tlaxcala, garantizando el respeto a sus derechos humanos y libertades sin discriminación alguna. Para lo cual, el Instituto es el único facultado de acuerdo al artículo 61 del Decreto 134 publicado el 19 de febrero de 2010, de ejercer estas atribuciones y no se apoya de ningún ente público externo como fideicomisos, mandatos y análogos.

10. Reporte de la Recaudación

El Instituto Tlaxcalteca para Personas con Discapacidad, basa sus ingresos únicamente en las participaciones federales que recibe a través de la Secretaria de Planeación y Finanzas, por lo tanto no se sugiere ningún cuadro analítico de fuentes de recaudación.

11. Información sobre la Deuda y el Reporte Analítico de la Deuda

El Instituto Tlaxcalteca para Personas con Discapacidad al 31 de marzo de 2018, no tiene contratada ningún tipo de Deuda Pública.

12. Calificaciones otorgadas

El Instituto Tlaxcalteca para Personas con Discapacidad al cierre del primer trimestre del ejercicio 2018, no se sujetó a ningún procedimiento de calificación crediticia, ya que el Gobierno del Estado de Tlaxcala no autoriza ningún tipo de Deuda con entes públicos y/o privados.

13. Proceso de Mejora

Con fecha 04 de diciembre se llevó a cabo la cuarta sesión ordinaria del Comité de Control Interno en el que quedó aprobado por unanimidad la matriz de riesgos, misma que se elaboró con las áreas sustantivas del Instituto para detectar aquellos riesgos más relevantes que pudieran incidir directamente en el logro de los objetivos institucionales, esto servirá de fundamento para llevar un mejor seguimiento y actuar en aquellas áreas de oportunidad que se focalicen.

14. Información por Segmentos

La información que se refleja en los Estados Financieros se muestra de manera consolidada, por no existir necesidad de segmentarse, ya que toda la operación de este Ente se lleva a cabo basado en el Programa Operativo Anual.

15. Eventos Posteriores al Cierre

El Instituto Tlaxcalteca para Personas con Discapacidad concluyó sus actividades con éxito y no se prevé ningún evento que pueda afectar las cifras reflejadas en los Estados Financieros.

16. Partes Relacionadas

Con el propósito de dar cumplimiento a lo dispuesto por el artículo 19, fracción V de la Ley General de Contabilidad Gubernamental, se manifiesta que en el caso de este Instituto Tlaxcalteca para Personas con Discapacidad no existen partes relacionadas que pudieran ejercer influencia significativa sobre la toma de decisiones financieras y operativas.

Bajo protesta de decir verdad declaramos que los Estados Financieros y sus Notas son razonablemente correctos y responsabilidad del emisor

Mtra. María del Carmen Mazarrasa Corona
Directora General

Mtra. María Celia Concepción Sánchez Islas
Jefe del Departamento Administrativo

SECTOR PARAESTATAL

Cuenta Pública 2018
Sector Paraestatal
Estado Analítico de Ingresos
Del 1 de enero al 31 de marzo de 2018

Rubro de Ingresos	Ingreso					Diferencia
	Estimado	Ampliaciones y Reducciones	Modificado	Devengado	Recaudado	
	(1)	(2)	(3= 1 + 2)	(4)	(5)	
Impuestos						
Cuotas y Aportaciones de Seguridad Social						
Contribuciones de Mejoras						
Derechos						
Productos						
Corriente						
Capital						
Aprovechamientos						
Corriente						
Capital						
Ingresos por Ventas de Bienes y Servicios						
Participaciones y Aportaciones						
Transferencias, Asignaciones, Subsidios y Otras Ayudas	8,343,673	-	8,343,673	2,040,097	2,040,097	-
Ingresos Derivados de Financiamientos		3	3	3	3	-
Total	8,343,673	3	8,343,676	2,040,100	2,040,100	
Ingresos excedentes¹						- 6,303,576

Estado Analítico de Ingresos Por Fuente de Financiamiento	Ingreso					Diferencia
	Estimado	Ampliaciones y Reducciones	Modificado	Devengado	Recaudado	
	(1)	(2)	(3= 1 + 2)	(4)	(5)	
Ingresos del Gobierno						
Impuestos						
Contribuciones de Mejoras						
Derechos						
Productos						
Corriente						
Capital						
Aprovechamientos						
Corriente						
Capital						
Participaciones y Aportaciones						
Transferencias, Asignaciones, Subsidios y Otras Ayudas	8,343,673	3	8,343,676	2,040,100	2,040,100	- 6,303,576
Ingresos de Organismos y Empresas						
Cuotas y Aportaciones de Seguridad Social						
Ingresos por Ventas de Bienes y Servicios	8,343,673	-	8,343,673	2,040,097	2,040,097	- 6,303,576
Transferencias, Asignaciones, Subsidios y Otras Ayudas						
Ingresos derivados de financiamiento						
Ingresos Derivados de Financiamientos	-	3	3	3	3	-
Total	8,343,673	3	8,343,676	2,040,100	2,040,100	
Ingresos excedentes¹						- 6,303,576

Cuenta Pública 2018
Sector Paraestatal
Estado Analítico del Ejercicio del Presupuesto de Egresos
Clasificación Administrativa
Del 1 de enero al 31 de marzo de 2018

Concepto	Egresos					Subejercicio
	Aprobado	Ampliaciones/ (Reducciones)	Modificado	Devengado	Pagado	
	1	2	3 = (1 + 2)	4	5	
Instituto Tlaxcalteca para Personas con Discapacidad	8,343,673	0	8,343,673	1,812,282	1,812,282	6,531,391
Total del Gasto	8,343,673	0	8,343,673	1,812,282	1,812,282	6,531,391

SECTOR PARAESTATAL

Sector Paraestatal Estado Analítico del Ejercicio del Presupuesto de Egresos Clasificación por Objeto del Gasto (Capítulo y Concepto) Del 1 de enero al 31 de marzo de 2018

Concepto	Egresos					Subejercicio
	Aprobado	Ampliaciones/ (Reducciones)	Modificado	Devengado	Pagado	
	1	2	3 = (1 + 2)	4	5	
Servicios Personales	4,825,673	0	4,825,673	1,054,698	1,054,698	3,770,975
Remuneraciones al Personal de Carácter Permanente	1,414,237	0	1,414,237	346,569	346,569	1,067,668
Remuneraciones al Personal de Carácter Transitorio	1,195,215	0	1,195,215	292,243	292,243	902,972
Remuneraciones Adicionales y Especiales	333,544	0	333,544	93,734	93,734	239,810
Seguridad Social	246,671	0	246,671	42,151	42,151	204,520
Otras Prestaciones Sociales y Económicas	1,636,006	0	1,636,006	280,001	280,001	1,356,005
Previsiones			0	0	0	0
Pago de Estímulos a Servidores Públicos			0	0	0	0
Materiales y Suministros	403,594	0	403,594	88,355	88,355	315,239
Materiales de Administración, Emisión de Documentos y Artículos Oficiales	97,911	0	97,911	36,587	36,587	61,324
Alimentos y Utensilios	5,000	0	5,000	2,769	2,769	2,231
Materias Primas y Materiales de Producción y Comercialización	0	0	0	0	0	0
Materiales y Artículos de Construcción y de Reparación	1,470	0	1,470	303	303	1,167
Productos Químicos, Farmacéuticos y de Laboratorio	38,500	0	38,500	2,500	2,500	36,000
Combustibles, Lubricantes y Aditivos	223,000	0	223,000	36,867	36,867	186,133
Vestuario, Blancos, Prendas de Protección y Artículos Deportivos	6,085	0	6,085	4,970	4,970	1,115
Materiales y Suministros Para Seguridad	0	0	0	0	0	0
Herramientas, Refacciones y Accesorios Menores	31,628	0	31,628	4,359	4,359	27,269
Servicios Generales	414,604	-328	414,276	59,372	59,372	354,904
Servicios Básicos	64,600	0	64,600	11,662	11,662	52,938
Servicios de Arrendamiento	0	0	0	0	0	0
Servicios Profesionales, Científicos, Técnicos y Otros Servicios	0	0	0	0	0	0
Servicios Financieros, Bancarios y Comerciales	56,000	0	56,000	12,574	12,574	43,426
Servicios de Instalación, Reparación, Mantenimiento y Conservación	100,000	-328	99,672	32,649	32,649	67,023
Servicios de Comunicación Social y Publicidad.	5,000	0	5,000	0	0	5,000
Servicios de Traslado y Viáticos	26,000	0	26,000	2,487	2,487	23,513
Servicios Oficiales	60,000	0	60,000	0	0	60,000
Otros Servicios Generales	103,004	0	103,004	0	0	103,004

Cuenta Pública 2018
Sector Paraestatal
Estado Analítico del Ejercicio del Presupuesto de Egresos
Clasificación por Objeto del Gasto (Capítulo y Concepto)
Del 1 de enero al 31 de marzo de 2018

Concepto	Egresos					Subejercicio
	Aprobado	Ampliaciones/ (Reducciones)	Modificado	Devengado	Pagado	
	1	2	3 = (1 + 2)	4	5	
Transferencias, Asignaciones, Subsidios y Otras Ayudas	2,699,802	0	2,699,802	609,529	609,529	2,090,273
Transferencias Internas y Asignaciones al Sector Público						
Transferencias al Resto del Sector Público	2,699,802	0	2,699,802	609,529	609,529	2,090,273
Subsidios y Subvenciones						
Ayudas Sociales						
Pensiones y Jubilaciones						
Transferencias a Fideicomisos, Mandatos y Otros Análogos						
Transferencias a la Seguridad Social						
Donativos						
Transferencias al Exterior						
Bienes Muebles, Inmuebles e Intangibles	0	328	328	328	328	0
Mobiliario y Equipo de Administración	0	328	328	328	328	0
Mobiliario y Equipo Educacional y Recreativo	0	0	0	0	0	0
Equipo e Instrumental Médico y de Laboratorio	0	0	0	0	0	0
Vehículos y Equipo de Transporte	0	0	0	0	0	0
Equipo de Defensa y Seguridad	0	0	0	0	0	0
Maquinaria, Otros Equipos y Herramientas	0	0	0	0	0	0
Activos Biológicos	0	0	0	0	0	0
Bienes Inmuebles	0	0	0	0	0	0
Activos Intangibles	0	0	0	0	0	0
Inversión Pública						
Obra Pública en Bienes de Dominio Público						
Obra Pública en Bienes Propios						
Proyectos Productivos y Acciones de Fomento						

SECTOR PARAESTATAL

Sector Paraestatal Estado Analítico del Ejercicio del Presupuesto de Egresos Clasificación por Objeto del Gasto (Capítulo y Concepto) Del 1 de enero al 31 de marzo de 2018

Concepto	Egresos					Subejercicio
	Aprobado	Ampliaciones/ (Reducciones)	Modificado	Devengado	Pagado	
	1	2	3 = (1 + 2)	4	5	
Inversiones Financieras y Otras Provisiones						
Inversiones Para el Fomento de Actividades Productivas.						
Acciones y Participaciones de Capital						
Compra de Títulos y Valores						
Concesión de Préstamos						
Inversiones en Fideicomisos, Mandatos y Otros Análogos						
Otras Inversiones Financieras						
Provisiones para Contingencias y Otras Erogaciones Especiales						
Participaciones y Aportaciones						
Participaciones						
Aportaciones						
Convenios						
Deuda Pública						
Amortización de la Deuda Pública						
Intereses de la Deuda Pública						
Comisiones de la Deuda Pública						
Gastos de la Deuda Pública						
Costo por Coberturas						
Apoyos Financieros						
Adeudos de Ejercicios Fiscales Anteriores (Adefas)						
Total del Gasto	8,343,673	0	8,343,673	1,812,282	1,812,282	6,531,391

Cuenta Pública 2018
Sector Paraestatal
Estado Analítico del Ejercicio del Presupuesto de Egresos
Clasificación Económica (por Tipo de Gasto)
Del 1 de enero al 31 de marzo de 2018

Concepto	Egresos					Subejercicio
	Aprobado	Ampliaciones/ (Reducciones)	Modificado	Devengado	Pagado	
	1	2	3 = (1 + 2)	4	5	
Gasto Corriente	8,343,673	0	8,343,673	1,812,282	1,812,282	6,531,391
Gasto de Capital						
Amortización de la Deuda y Disminución de Pasivos						
Total del Gasto	8,343,673	0	8,343,673	1,812,282	1,812,282	6,531,391

SECTOR PARAESTATAL

Cuenta Pública 2018
Sector Paraestatal
Estado Analítico del Ejercicio del Presupuesto de Egresos
Clasificación Funcional (Finalidad y Función)
Del 1 de enero al 31 de marzo 2018

Concepto	Egresos					Subejercicio
	Aprobado	Ampliaciones/ (Reducciones)	Modificado	Devengado	Pagado	
	1	2	3 = (1 + 2)	4	5	
Gobierno						
Legislación						
Justicia						
Coordinación de la Política de Gobierno						
Relaciones Exteriores						
Asuntos Financieros y Hacendarios						
Seguridad Nacional						
Asuntos de Orden Público y de Seguridad Interior						
Otros Servicios Generales						
Desarrollo Social	8,343,673	0	8,343,673	1,812,282	1,812,282	6,531,391
Protección Ambiental						
Vivienda y Servicios a la Comunidad						
Salud						
Recreación, Cultura y Otras Manifestaciones Sociales						
Educación						
Protección Social						
Otros Asuntos Sociales	8,343,673	0	8,343,673	1,812,282	1,812,282	6,531,391
Desarrollo Económico						
Asuntos Económicos, Comerciales y Laborales en General						
Agropecuaria, Silvicultura, Pesca y Caza						
Combustibles y Energía						
Minería, Manufacturas y Construcción						
Transporte						
Comunicaciones						
Turismo						
Ciencia, Tecnología e Innovación						
Otras Industrias y Otros Asuntos Económicos						
Otras no Clasificadas en Funciones Anteriores						
Transacciones de la Deuda Publica / Costo Financiero de la Deuda						
Transferencias, Participaciones y Aportaciones entre Diferentes Niveles y						
Ordenes de Gobierno						
Saneamiento del Sistema Financiero						
Adeudos de Ejercicios Fiscales Anteriores						
Total del Gasto	8,343,673	0	8,343,673	1,812,282	1,812,282	6,531,391

Cuenta Pública 2018 Sector Paraestatal Endeudamiento Neto Del 1 de enero al 31 de marzo de 2018			
Identificación de Crédito o Instrumento	Colocación A	Amortización B	Endeudamiento Neto C = A - B
Creditos Bancarios			
Total Créditos Bancarios	0	0	0
Otros Instrumentos de Deuda			
Total Otros Instrumentos de Deuda	0	0	0
TOTAL	0	0	0

SECTOR PARAESTATAL

<p>Cuenta Pública 2018 Sector Paraestatal Intereses de la Deuda Del 01 de enero al 31 de marzo de 2018</p>

Identificación de Crédito o Instrumento	Devengado	Pagado
Créditos Bancarios		
Total Créditos Bancarios	0	0
Otros Instrumentos de Deuda		
Total Otros Instrumentos de Deuda	0	0
TOTAL	0	0

Instituto Tlaxcalteca para Personas con Discapacidad Indicadores de Postura Fiscal del 01 de enero al 31 de marzo de 2018			
Concepto	Estimado	Devengado	Pagado ³
I. Ingresos Presupuestarios (I=1+2)	0	2,040,097	2,040,097
1. Ingresos del Gobierno de la Entidad Federativa ¹			
2. Ingresos del Sector Paraestatal ¹	0	2,040,097	2,040,097
II. Egresos Presupuestarios (II=3+4)	8,343,673	1,812,282	1,812,282
3. Egresos del Gobierno de la Entidad Federativa ²			
4. Egresos del Sector Paraestatal ²	8,343,673	1,812,282	1,812,282
III. Balance Presupuestario (Superávit o Déficit) (III = I - II)	-8,343,673	227,815	227,815

Concepto	Estimado	Devengado	Pagado ³
III. Balance presupuestario (Superávit o Déficit)	-8,343,673	227,815	227,815
IV. Intereses, Comisiones y Gastos de la Deuda	0		
V. Balance Primario (Superávit o Déficit) (V= III - IV)	-8,343,673	227,815	227,815

Concepto	Estimado	Devengado	Pagado ³
A. Financiamiento	0	0	0
B. Amortización de la deuda	0	0	0
C. Endeudamiento ó desendeudamiento (C = A - B)	0	0	0

1 Los Ingresos que se presentan son los ingresos presupuestario totales sin incluir los ingresos por financiamientos. Los Ingresos del Gobierno de la Entidad Federativa corresponden a los del Poder Ejecutivo, Legislativo Judicial y Autónomos

2 Los egresos que se presentan son los egresos presupuestarios totales sin incluir los egresos por amortización. Los egresos del Gobierno de la Entidad Federativa corresponden a los del Poder Ejecutivo, Legislativo, Judicial y Órganos Autónomos

3 Para Ingresos se reportan los ingresos recaudados; para egresos se reportan los egresos pagados

SECTOR PARAESTATAL

Cuenta Pública 2018
Sector Paraestatal
Gasto por Categoría Programática
Del 1 de enero al 31 de marzo 2018

Concepto	Egresos					Subejercicio 6 = (3 - 4)
	Aprobado	Ampliaciones/ (Reducciones)	Modificado	Devengado	Pagado	
	1	2	3 = (1 + 2)	4	5	
Programas						
Subsidios: Sector Social y Privado o Entidades Federativas y Municipios						
Sujetos a Reglas de Operación						
Otros Subsidios						
Desempeño de las Funciones	8,343,673	0	8,343,673	1,812,282	1,812,282	6,531,391
Prestación de Servicios Públicos	8,343,673	0	8,343,673	1,812,282	1,812,282	6,531,391
Provisión de Bienes Públicos						
Planeación, seguimiento y evaluación de políticas públicas						
Promoción y fomento						
Regulación y supervisión						
Funciones de las Fuerzas Armadas (Únicamente Gobierno Federal)						
Específicos						
Proyectos de Inversión						
Administrativos y de Apoyo						
Apoyo al proceso presupuestario y para mejorar la eficiencia institucional						
Apoyo a la función pública y al mejoramiento de la gestión						
Operaciones ajenas						
Compromisos						
Obligaciones de cumplimiento de resolución jurisdiccional						
Desastres Naturales						
Obligaciones						
Pensiones y jubilaciones						
Aportaciones a la seguridad social						
Aportaciones a fondos de estabilización						
Aportaciones a fondos de inversión y reestructura de pensiones						
Programas de Gasto Federalizado (Gobierno Federal)						
Gasto Federalizado						
Participaciones a entidades federativas y municipios						
Costo financiero, deuda o apoyos a deudores y ahorradores de la banca						
Adeudos de ejercicios fiscales anteriores						
Total del Gasto	8,343,673	0	8,343,673	1,812,282	1,812,282	6,531,391

Programas y Proyectos de Inversión

El Instituto Tlaxcalteca para Personas con Discapacidad, es un Organismo Descentralizado con Patrimonio y Figura jurídica propia, cuyo objetivo es: “Formular, coordinar y dar seguimiento a los programas y acciones, encaminados a la integración social de las personas con discapacidad, así como su incorporación al desarrollo, garantizando el pleno respeto y ejercicio de sus derechos humanos, políticos y sociales, la igualdad de oportunidades y la equidad en el acceso a todo tipo de servicios.

Su contribución al logro del Plan Estatal de Desarrollo está contemplada en el Programa III Desarrollo Social Incluyente para Fortalecer el Bienestar, eje 8 Nuevas oportunidades para adultos mayores y Grupos Vulnerables.

Con respecto a los Proyectos de Inversión, el Instituto Tlaxcalteca para Personas con Discapacidad no tiene facultades para realizar este tipo de acciones, ya que como se estableció en líneas anteriores, su fin es meramente es de asistencia social.

Indicadores de Resultados

Se adjuntan indicadores de resultados del periodo enero-marzo 2018.

SECTOR PARAESTATAL

Relación de Bienes Muebles que Componen el Patrimonio Cuenta Pública 2018 (Pesos)

Ente Público: Instituto Tlaxcalteca para Personas con Discapacidad

Código	Descripción del Bien Mueble	Valor en libros
ITPCD-1250-020-OMA-AVME-004-4G-JV	ARCHIVERO METÁLICO	2,852
ITPCD-1250-020-OMA-AVME-005-4G-TS	ARCHIVERO VERTICAL	2,444
ITPCD-1250-020-OMA-AVME-002-4G-JA	ARCHIVERO VERTICAL	2,158
ITPCD-1250-020-OMA-AVME-001-4G-PSICOL	ARCHIVERO VERTICAL	2,158
ITPCD-1250-020-OMA-AVME-003-4G-TS	ARCHIVERO VERTICAL	2,158
ITPCD-1260-020-MED-001-ASP-00-INT	ASPIRADORA	1,725
ITPCD-1250-020-OMA-BL-001-MA-TF	BALANCÍN DE MADERA	1,054
ITPCD-1250-020-OMA-BCA-001-4P-DG	BANCAS DE 4 PLAZAS	2,150
ITPCD-1250-020-OMA-BCA-002-4P-DG	BANCAS DE 4 PLAZAS	2,150
ITPCD-1250-020-OMA-BB-001-00-TF	BIOMBO	1,380
ITPCD-1250-010-MOE-CD-002-00-00	CAMARAS FOTOGRAFICAS DIGITALES	2,148
ITPCD-1230-010-ET-CAM-001-6CL-JA	CAMIONETA	117,000
ITPCD-1260-020-MED-001-CP-00-MTTO	COMPRESOR 3.5 HP	1,177
ITPCD-1240-010-EC-LP-002-00-JA	COMPUTADORA LAPTOP	7,830
ITPCD-1240-010-EC-LP-001-00-DG	COMPUTADORA LAPTOP	14,453
ITPCD-1250-010-MOE-CONM-001-2L-JA	CONMUTADOR	12,289
ITPCD-1260-020-MED-002-DES-00-MTTO	DESBROZADORAS	2,747
ITPCD-1260-020-MED-003-DES-00-MTTO	DESBROZADORAS	3,190
ITPCD-1280-010-EML-TNS-001-00-TF	ELECTROESTIMULADOR	10,000
ITPCD-1250-020-OMA-ENG-001-PL-JA	ENGARGOLADORAS	1,799
ITPCD-1250-020-OMA-ENG-002-MT-JA	ENGARGOLADORAS	2,399
ITPCD-1240-010-EC-CPU-010-00-JCS	EQUIPO DE COMPUTO	6,260
ITPCD-1240-010-EC-CPU-007-00-JA	EQUIPO DE COMPUTO	6,993
ITPCD-1240-010-EC-CPU-002-00-PRM	EQUIPO DE COMPUTO	4,500
ITPCD-1240-010-EC-CPU-005-00-JA	EQUIPO DE COMPUTO	6,997
ITPCD-1240-010-EC-CPU-011-00-JV	EQUIPO DE COMPUTO	6,260
ITPCD-1240-010-EC-CPU-008-00-DG	EQUIPO DE COMPUTO	7,075
ITPCD-1240-010-EC-CPU-006-00-TS	EQUIPO DE COMPUTO	7,686
ITPCD-1240-010-EC-CPU-012-00-DG	EQUIPO DE COMPUTO	6,260
ITPCD-1240-010-EC-CPU-009-00-PRM	EQUIPO DE COMPUTO	6,260
ITPCD-1280-010-EML-EUE-001-CMBO-TF	EQUIPO DE REHABILITACIÓN	50,483
ITPCD-1280-010-EML-MP-002-00-TF	MESA DE PISO	5,104
ITPCD-1280-010-EML-RCE-001-00-TF	RAMPA CON ESCALERA	19,662
ITPCD-1280-010-EML-ERH-001-SNL-TF	EQUIPO DE REHABILITACIÓN (SNOOZLEN)	373,750
ITPCD-1250-020-OMA-ES-006-SEJMA-PRM	ESCRITORIO	2,158

Mtra. María Celia Concepción Sánchez Islas
Jefe del Departamento Administrativo

Mtra. María del Carmen Mazarrasa Corona
Directora General

**Relación de Bienes Muebles que Componen el Patrimonio
Cuenta Pública 2018
(Pesos)**

Ente Público: Instituto Tlaxcalteca para Personas con Discapacidad

Código	Descripción del Bien Mueble	Valor en libros
ITPCD-1250-020-OMA-ES-001-EJMA-PRM	ESCRITORIO	2,465
ITPCD-1250-020-OMA-ES-005-SEJMA-JA	ESCRITORIO	2,158
ITPCD-1250-020-OMA-ES-004-SEJMA-JA	ESCRITORIO	2,158
ITPCD-1250-020-OMA-ES-001-SEJMA-PSICOL	ESCRITORIO	2,158
ITPCD-1250-020-OMA-ES-003-SEJMA-DG	ESCRITORIO	2,158
ITPCD-1250-020-OMA-ES-002-SEJMA-DG	ESCRITORIO	2,158
ITPCD-1240-010-MOE-FC-002-MF-JA	FOTOCOPIADORA	13,451
ITPCD-1250-010-MOE-FC-001-00-DG	FOTOCOPIADORA	11,173
ITPCD-1240-010-EC-IMP-001-LS-DG	IMPRESORA	2,400
ITPCD-1240-010-EC-IMP-005-LS-TS	IMPRESORA	2,047
ITPCD-1250-020-OMA-LKME-001-4D-MTTO	LOCKER ESTÁNDAR	1,150
ITPCD-1250-020-OMA-AVME-006-4G-JA	ARCHIVERO METÁLICO	2,774
ITPCD-1260-020-MED-001-MS-00-MTTO	MÁQUINA SOLDADORA	3,599
ITPCD-1280-010-OMA-MAT-003-00-TF	MESA ALTA DE TRATAMIENTO	5,582
ITPCD-1280-010-EML-ME-001-00-TF	MESA DE EXPLORACIÓN CON BANCO DE 2 PELDAÑOS	2,800
ITPCD-1280-010-OMA-MM-002-00-TF	MESA DE TRATAMIENTO PARA TERAPIA FISICA	4,702
ITPCD-1250-010-MOE-EST-001-00-JA	ESTANTES	1,636
ITPCD-1250-010-MOE-EST-002-00-JA	ESTANTES	1,636
ITPCD-1250-010-MOE-EST-003-00-JA	ESTANTES	1,636
ITPCD-1250-010-MOE-EST-004-00-JA	ESTANTES	1,636
ITPCD-1250-010-MOE-EST-005-00-JA	ESTANTES	1,636
ITPCD-1250-010-MOE-EST-006-00-JA	ESTANTES	1,636
ITPCD-1250-020-OMA-MR-001-00-DG	MESA REDONDA	2,028
ITPCD-1250-020-OMA-ES-007-SEJMA-TS	ESCRITORIO	3,720
ITPCD-1250-020-OMA-ES-008-SEJMA-PSICOL	ESCRITORIO	3,720
ITPCD-1250-020-OMA-CD-001-00-DG	MODULO DE OFICINA	9,860
ITPCD-1250-020-EC-MC-001-MA-JA	MUEBLE P/COMPUTADORA	1,899
ITPCD-1250-020-EC-MC-002-MA-TF	MUEBLE P/COMPUTADORA	1,899
ITPCD-1250-020-EC-MC-003-MA-DG	MUEBLE P/COMPUTADORA	1,899
ITPCD-1250-020-OMA-PED-001-3G-JA	PEDESTAL	2,244
ITPCD-1260-020-MED-001-POD-00-MTTO	PODADORA	4,226
ITPCD-1240-010-EC-RCH-001-HD-JA	RELOJ CHECADOR DE HUELLA DIGITAL	2,700
ITPCD-1250-020-MOE-RF-001-MA-PSICOL	ROTAFOLIO	1,320
ITPCD-1260-020-MED-001-RMT-00-MTTO	ROTOMARTILLO INDUSTRIAL	1,665
ITPCD-1250-020-OMA-SE-001-RA-DG	SILLÓN EJECUTIVO	1,783

Mtra. María Celia Concepción Sánchez Islas
Jefe del Departamento Administrativo

Mtra. María del Carmen Mazarrasa Corona
Directora General

SECTOR PARAESTATAL

Relación de Bienes Muebles que Componen el Patrimonio Cuenta Pública 2018 (Pesos)

Ente Público: Instituto Tlaxcalteca para Personas con Discapacidad

Código	Descripción del Bien Mueble	Valor en libros
ITPCD-1250-020-OMA-SE-003-RM-TF	SILLÓN SEMIEJECUTIVO	1,058
ITPCD-1250-020-OMA-SE-004-RM-TF	SILLÓN SEMIEJECUTIVO	1,058
ITPCD-1250-020-OMA-SE-005-RM-DG	SILLÓN SEMIEJECUTIVO	1,058
ITPCD-1260-020-MED-001-SAG-00-MTTO	SOPLADORA Y ASPIRADORA DE GAS	1,862
ITPCD-1240-010-EC-IPAD-001-00-DG	TABLETA IPAD	11,085
ITPCD-1260-010-MED-001-UMR-ER-JA	UNIDAD MÓVIL DE REHABILITACIÓN	759,000
ITPCD-1230-010-ET-AUT-002-4CL-DG	VEHÍCULO	190,901
ITPCD-1250-010-MOE-VP-001-00-DG	VIDEOPROYECTOR Y PANTALLA TRIPIE	13,238
ITPCD-1250-030-EAA-EAU-00-JA	EQUIPO DE AUDIO	10,569
ITPCD-1250-010-MOE-CD-007-00-DG	CAMARAS FOTOGRAFICAS DIGITALES	1,808
ITPCD-1250-010-MOE-CD-008-00-DG	CAMARAS FOTOGRAFICAS DIGITALES	1,808
ITPCD-1250-010-MOE-CD-009-00-DG	CAMARAS FOTOGRAFICAS DIGITALES	1,808
ITPCD-1250-010-MOE-CD-010-00-DG	CAMARAS FOTOGRAFICAS DIGITALES	1,808
ITPCD-1240-010-EC-IMP-007-LSC-JA	IMPRESORA LASER A COLOR	3,999
ITPCD-1280-010-OMA-CRED-001-00-JA	CREDENSA	4,176
ITPCD-1280-010-OMA-MTF-001-00-JA	MESA DE TRABAJO PARA FOTOCOPIADORA	4,176
ITPCD-1280-010-EML-CRO-002-00-TF	COMPRESERO	18,440
ITPCD-1240-010-EC-CPU-013-00-JV	EQUIPO DE COMPUTO	6,960
ITPCD-1230-010-ET-AUT-003-4CL-JA	VEHÍCULO	135,700
ITPCD-1240-010-EC-CPU-013-00-JV	CPU	4,200
ITPCD-1260-020-MED-002-CP-00-MTTO	COMPRESOR	5,400
ITPCD-1260-020-MED-004-DES-00-0	DESBROZADORA	3,504
ITPCD-1240-010-EC-IMP-008-LET-JA	IMPRESORA DE ETIQUETAS	4,000
ITPCD-1240-010-EC-CPU-014-00-JV	EQUIPO DE COMPUTO	4,408
ITPCD-1240-010-EC-CPU-015-00-JV	EQUIPO DE COMPUTO	9,621
ITPCD-1240-010-EC-CPU-016-00-JV	EQUIPO DE COMPUTO	9,621
ITPCD-1240-010-EC-CPU-017-00-JV	EQUIPO DE COMPUTO	6,820
ITPCD-1240-010-EC-LP-003-00-JA	LAPTOP	8,188
ITPCD-1250-010-MOE-CD-011-00-DG	CAMARA DIGITAL	5,463
ITPCD-1250-010-MOE-CD-012-00-DG	CAMARA DIGITAL	2,269
ITPCD-1250-010-MOE-CD-013-00-DG	CAMARA DIGITAL	2,269

Mtra. María Celia Concepción Sánchez Islas
Jefe del Departamento Administrativo

Mtra. María del Carmen Mazarrasa Corona
Directora General

Cuenta Pública 2018

Instituto Tlaxcalteca para Personas con Discapacidad

Category	Value
Category 1	10
Category 2	20
Category 3	30
Category 4	40
Category 5	50
Category 6	60
Category 7	70
Category 8	80
Category 9	90
Category 10	100
TOTAL	500

SECTOR PARAESTATAL

**Relación de Bienes Inmuebles que Componen el Patrimonio
Cuenta Pública 2018
(Pesos)**

Ente Público: Instituto Tlaxcalteca para Personas con Discapacidad

Código	Descripción del Bien Inmueble	Valor en libros
		0
TOTAL		0

Mtra. María Celia Concepción Sánchez Islas
Jefe del Departamento Administrativo

Mtra. María del Carmen Mazarrasa Corona
Directora General

Cuenta Pública 2018 Sector Paraestatal Relación de cuentas bancarias productivas específicas		
Fondo, Programa o Convenio	Datos de la Cuenta Bancaria	
	Institución Bancaria	Número de Cuenta
Inclusión Social, Económica y Cultural de las Personas con Discapacidad	BBVA Bancomer	0175702011
Apoyos Asistenciales a Personas con Discapacidad Mental o Intelectual	BBVA Bancomer	0188144672

Relación de esquemas bursátiles y de coberturas financieras

En cumplimiento a lo dispuesto en el artículo 46, último párrafo de la Ley General de Contabilidad Gubernamental, se aclara que el Instituto Tlaxcalteca para Personas con Discapacidad al cierre del primer trimestre del ejercicio fiscal 2018, no tiene información pertinente a esquemas bursátiles y de cobertura financiera que relacionar.

Información adicional que dispongan otras leyes

El marco de actuación del Instituto Tlaxcalteca para Personas con Discapacidad se encuentra normado a través de las siguientes:

- Constitución de los Estados Unidos Mexicanos (Artículos 26, 90 y 134)
- Ley de Planeación (Artículo 1, 3, 9 y 17)
- Constitución Política del Estado de Tlaxcala
- Ley de la Administración Pública del Estado de Tlaxcala
- Ley de las Entidades Paraestatales del Estado de Tlaxcala
- Ley del Instituto Tlaxcalteca para Personas con Discapacidad
- Ley de Acceso a la Información Pública para el Estado de Tlaxcala
- Ley General de Contabilidad Gubernamental
- Ley del Impuesto sobre la Renta (Personas Morales sin fines lucrativos)
- Reglas de Operación del Programa “Inclusión Social, Económica y cultural de las Personas con Discapacidad 2017”

Liga de Transparencia

La información de la Cuenta Pública Armonizada correspondiente al primer trimestre del ejercicio fiscal 2018, se podrá consultar a través de la liga siguiente:
<https://1drv.ms/b/s!AmgSsEkmMiUPk1ibdErvQgToZS1D>