

### Introducción

El 31 de diciembre de 2008 fue publicada en el Diario Oficial de la Federación la Ley General de Contabilidad Gubernamental, que tiene como objeto establecer los criterios generales que regirán la Contabilidad Gubernamental y la emisión de información financiera de los entes públicos (Artículo 4 fracción XII de la Ley General de Contabilidad Gubernamental), con el fin de lograr su adecuada armonización, para facilitar a los entes públicos el registro y la fiscalización de los activos, pasivos, ingresos y gastos y en general, contribuir a medir la eficacia, economía y eficiencia del gasto e ingreso públicos.

La Ley General de Contabilidad Gubernamental es de observancia obligatoria para los poderes Ejecutivo, Legislativo y Judicial de la Federación, entidades federativas; los ayuntamientos de los municipios; los órganos político-administrativos de las demarcaciones territoriales del Distrito Federal; las entidades de la administración pública paraestatal, ya sean federales, estatales o municipales y los órganos autónomos federales y estatales.

El órgano de coordinación para la armonización de la contabilidad gubernamental es el Consejo Nacional de Armonización Contable (CONAC), el cual tiene por objeto la emisión de las normas contables y lineamientos para la generación de información financiera que aplicarán los entes públicos, previamente formuladas y propuestas por el Secretario Técnico.

El CONAC desempeña una función única debido a que los instrumentos normativos, contables, económicos y financieros que emite deben ser implementados por los entes públicos, a través de las modificaciones, adiciones o reformas a su marco jurídico, lo cual podría consistir en la eventual modificación o expedición de leyes y disposiciones administrativas de carácter local, según sea el caso.

En cumplimiento a la Ley General de Contabilidad Gubernamental en su artículo 46, y de conformidad con el Acuerdo por el que se armoniza la estructura de las cuentas públicas, la información contable, presupuestaria, programática y anexos del Instituto Tlaxcalteca para Personas con Discapacidad, es la siguiente:

- 1. Introducción**
- 2. Información Contable**

- a) Estado de actividades;
- b) Estado de situación financiera;
- c) Estado de cambios en la situación financiera;
- d) Estado analítico del activo;
- e) Estado analítico de la deuda y otros pasivos;
- f) Estado de variación en la hacienda pública;
- g) Estado de flujos de efectivo
  - Informes de pasivos contingentes;
  - Notas a los estados financieros;

**3. Información Presupuestal**

- a) Estado analítico de ingresos (por rubro y por fuente de financiamiento)
- b) Estado analítico del ejercicio del presupuesto de Egresos Clasificación Administrativa
- c) Estado analítico del ejercicio del presupuesto de Egresos Clasificación por Objeto del Gasto (capítulo y concepto)
- d) Estado analítico del ejercicio del presupuesto de Egresos Clasificación Económica (Tipo de Gasto)
- e) Estado analítico del ejercicio del presupuesto de Egresos Clasificación funcional (Finalidad y Función)
- f) Endeudamiento neto
- g) Intereses de la deuda
- h) Indicadores de postura fiscal

**4. Información Programática**

- a) Gasto por Categoría Programática
- b) Programas y Proyectos de Inversión
- c) Indicadores de Resultados

**5. Anexos**

- a) Relación de Bienes Muebles que componen el Patrimonio
- b) Relación de Bienes Inmuebles que componen el Patrimonio
- c) Relación de Cuentas Bancarias Productivas Específicas
- d) Relación de Esquemas Bursátiles y de Coberturas Financieras
- e) Estado de Origen y Aplicación de Recursos Trimestral
- f) Estado de Posición Financiera
- g) Balanza de Comprobación
- h) Relación de Bancos
- i) Conciliaciones Bancarias
- j) Relación de Deudores Diversos
- k) Relación de Cuentas por Cobrar
- l) Relación de Bienes Inmuebles
- m) Relación de Bienes Muebles
- n) Relación de Anticipos
- o) Gráfica de Activo
- p) Relación de Proveedores
- q) Relación de Fondos en Administración a Cuentas de Terceros
- r) Gráfica de Pasivo
- s) Gráfica de Situación Financiera

- t) Relación de Ingresos Trimestral
- u) Gráfica de Ingresos
- v) Relación de Egresos Trimestral
- w) Gráfica de Egresos
- x) Relación de Patrimonio
- y) Gráfica de Patrimonio
- z) Análisis de Modificaciones Patrimoniales
- aa) Análisis de Ingresos Propios
- bb) Auxiliar de Modificación del Resultado de Ejercicios Anteriores
- cc) Plantilla de Personal
- dd) Estado Presupuestario de Ingresos
- ee) Estado Presupuestario de Egresos
- ff) Reporte Mensual de Metas
- gg) Auxiliares Contables
- hh) Libro Diario

**6. Formatos de Ley de Disciplina Financiera**

- a) Estado de Situación Financiera Detallado
- b) Informe Analítico de la Deuda y Otros Pasivos
- c) Informe Analítico de Obligaciones Diferentes de Financiamientos
- d) Balance Presupuestario
- e) Estado Analítico de Ingresos Detallado
- f) Estado Analítico del Ejercicio del Presupuesto de Egresos Detallado (Clasificación por Objeto del Gasto)
- g) Estado Analítico del Ejercicio del Presupuesto de Egresos Detallado (Clasificación Administrativa)
- h) Estado Analítico del Ejercicio del Presupuesto de Egresos Detallado (Clasificación Funcional)
- i) Estado Analítico del Ejercicio del Presupuesto de Egresos Detallado (Clasificación de Servicios Personales por Categoría)

# SECTOR PARAESTATAL

**Cuenta Pública 2018**  
**Estado de Actividades**  
**Del 1 de enero al 31 de marzo de 2018 y del 01 de enero al 31 de diciembre de 2017**  
**(Pesos)**

Ente Público:

Instituto Tlaxcalteca para Personas con Discapacidad

| Concepto   | 2018             | 2017              | Concepto  | 2018             | 2017              |
|--|------------------|-------------------|---|------------------|-------------------|
| <b>INGRESOS Y OTROS BENEFICIOS</b>   |                  |                   | <b>GASTOS Y OTRAS PÉRDIDAS</b>  |                  |                   |
| <b>Ingresos de la Gestión</b>  | <b>0</b>         | <b>0</b>          | <b>Gastos de Funcionamiento</b>   | <b>1,202,425</b> | <b>6,703,327</b>  |
| Impuestos  | 0                | 0                 | Servicios Personales  | 1,054,698        | 4,611,767         |
| Cuotas y Aportaciones de Seguridad Social  | 0                | 0                 | Materiales y Suministros  | 88,355           | 591,868           |
| Contribuciones de Mejoras  | 0                | 0                 | Servicios Generales   | 59,372           | 1,499,692         |
| Derechos   | 0                | 0                 |   |                  |                   |
| Productos de Tipo Corriente  | 0                | 0                 | <b>Transferencia, Asignaciones, Subsidios y Otras Ayudas</b>                      | <b>609,529</b>   | <b>4,863,845</b>  |
| Aprovechamientos de Tipo Corriente   | 0                | 0                 | Transferencias Internas y Asignaciones al Sector Público                          | 0                | 0                 |
| Ingresos por Venta de Bienes y Servicios   | 0                | 0                 | Transferencias al Resto del Sector Público  | 0                | 0                 |
| Ingresos no Comprendidos en las Fracciones de la Ley de                                      | 0                | 0                 | Subsidios y Subvenciones  | 0                | 0                 |
| Ingresos Causados en Ejercicios Fiscales Anteriores  |                  |                   |   |                  |                   |
| Pendientes de Liquidación o Pago   |                  |                   | Ayudas Sociales   | 609,529          | 4,863,845         |
| <b>Participaciones, Aportaciones, Transferencias, Asignaciones, Subsidios y Otras Ayudas</b> | <b>2,040,097</b> | <b>16,822,185</b> | Pensiones y Jubilaciones  | 0                | 0                 |
| Participaciones y Aportaciones   | 2,040,097        | 16,822,185        | Transferencias a Fideicomisos, Mandatos y Contratos Análogos                      | 0                | 0                 |
| Transferencia, Asignaciones, Subsidios y Otras ayudas  |                  |                   | Transferencias a la Seguridad Social  | 0                | 0                 |
| <b>Otros Ingresos y Beneficios</b>   | <b>3</b>         | <b>4</b>          | Donativos   | 0                | 0                 |
| Ingresos Financieros   | 3                | 4                 | Transferencias al Exterior  | 0                | 0                 |
| Incremento por Variación de Inventarios  | 0                | 0                 | <b>Participaciones y Aportaciones</b>   | <b>0</b>         | <b>0</b>          |
| Disminución del Exceso de Estimaciones por Pérdida o Deterioro u Obsolescencia               | 0                | 0                 | Participaciones   | 0                | 0                 |
| Disminución del Exceso de Provisiones  | 0                | 0                 | Aportaciones  | 0                | 0                 |
| Otros Ingresos y Beneficios Varios   | 0                | 0                 | Convenios   | 0                | 0                 |
| <b>Total de Ingresos y Otros Beneficios</b>  | <b>2,040,100</b> | <b>16,822,189</b> | <b>Intereses, Comisiones y Otros Gastos de la Deuda Pública</b>                   | <b>0</b>         | <b>0</b>          |
|  |                  |                   | Intereses de la Deuda Pública   | 0                | 0                 |
|  |                  |                   | Comisiones de la Deuda Pública  | 0                | 0                 |
|  |                  |                   | Gastos de la Deuda Pública  | 0                | 0                 |
|  |                  |                   | Costo por Coberturas  | 0                | 0                 |
|  |                  |                   | Apoyos Financieros  | 0                | 0                 |
|  |                  |                   | <b>Otros Gastos y Pérdidas Extraordinarias</b>                                    | <b>0</b>         | <b>0</b>          |
|  |                  |                   | Estimaciones, Depreciaciones, Deterioros, Obsolescencia y                         | 0                | 0                 |
|  |                  |                   | Provisiones   | 0                | 0                 |
|  |                  |                   | Disminución de Inventarios  | 0                | 0                 |
|  |                  |                   | Aumento por Insuficiencia de Estimaciones por Pérdida o Deterioro y Obsolescencia | 0                | 0                 |
|  |                  |                   | Aumento por Insuficiencia de Provisiones  | 0                | 0                 |
|  |                  |                   | Otros Gastos  | 0                | 0                 |
|  |                  |                   | <b>Inversión Pública</b>  | <b>0</b>         | <b>0</b>          |
|  |                  |                   | Inversión Pública no Capitalizable  | 0                | 0                 |
|  |                  |                   | <b>Total de Gastos y Otras Pérdidas</b>   | <b>1,811,954</b> | <b>11,567,172</b> |
|  |                  |                   | <b>Resultados del Ejercicio (Ahorro/Desahorro)</b>                                | <b>228,146</b>   | <b>5,255,017</b>  |

Bajo protesta de decir verdad declaramos que los Estados Financieros y sus Notas son razonablemente correctos y responsabilidad del emisor

Mra. María del Carmen Mazarrasa Corona  
Directora General

Mra. María Celia Concepción Sánchez Islas  
Jefe del Departamento Administrativo

# CUENTA PÚBLICA | 2018

## ENTIDAD FEDERATIVA DE TLAXCALA

Cuenta Pública 2018  
Estado de Situación Financiera  
Al 31 de marzo de 2018 y 31 de diciembre de 2017  
(Pesos)

Ente Público: Instituto Tlaxcalteca para Personas con Discapacidad

| CONCEPTO  | Año<br>2018      | 2017             | CONCEPTO  | Año<br>2018      | 2017             |
|---|------------------|------------------|---|------------------|------------------|
| <b>ACTIVO</b>   |                  |                  | <b>PASIVO</b>   |                  |                  |
| <i>Activo Circulante</i>                                      |                  |                  | <i>Pasivo Circulante</i>  |                  |                  |
| Efectivo y Equivalentes                                       | 1,377,111        | 2,697,777        | Cuentas por Pagar a Corto Plazo   | 0                | 0                |
| Derechos a Recibir Efectivo o Equivalentes                    | 5,000            | 0                | Documentos por Pagar a Corto Plazo  | 0                | 0                |
| Derechos a Recibir Bienes o Servicios                         | 0                | 0                | Porción a Corto Plazo de la Deuda Pública a Largo Plazo                             | 0                | 0                |
| Inventarios   | 0                | 0                | Títulos y Valores a Corto Plazo   | 0                | 0                |
| Almacenes   | 0                | 0                | Pasivos Diferidos a Corto Plazo   | 0                | 0                |
| Estimación por Pérdida o Deterioro de Activos Circulantes     | 0                | 0                | Fondos y Bienes de Terceros en Garantía y/o Administración a Corto Plazo            | 0                | 0                |
| Otros Activos Circulantes                                     | 0                | 0                | Provisiones a Corto Plazo   | 0                | 0                |
|   |                  |                  | Otros Pasivos a Corto Plazo   | 0                | 0                |
| <b>Total de Activos Circulantes</b>                           | <b>1,382,111</b> | <b>2,697,777</b> | <b>Total de Pasivos Circulantes</b>   | <b>0</b>         | <b>0</b>         |
| <i>Activo No Circulante</i>                                   |                  |                  | <i>Pasivo No Circulante</i>   |                  |                  |
| Inversiones Financieras a Largo Plazo                         | 0                | 0                | Cuentas por Pagar a Largo Plazo   | 0                | 0                |
| Derechos a Recibir Efectivo o Equivalentes a Largo Plazo      | 0                | 0                | Documentos por Pagar a Largo Plazo  | 0                | 0                |
| Bienes Inmuebles, Infraestructura y Construcciones en Proceso | 0                | 0                | Deuda Pública a Largo Plazo   | 0                | 0                |
| Bienes Muebles  | 4,612,921        | 4,612,593        | Pasivos Diferidos a Largo Plazo   | 0                | 0                |
| Activos Intangibles   | 0                | 0                | Fondos y Bienes de Terceros en Garantía y/o en Administración a Largo Plazo         | 0                | 0                |
| Depreciación, Deterioro y Amortización Acumulada de Bienes    | 0                | 0                | Provisiones a Largo Plazo   | 0                | 0                |
| Activos Diferidos   | 0                | 0                |   |                  |                  |
| Estimación por Pérdida o Deterioro de Activos no Circulantes  | 0                | 0                | <b>Total de Pasivos No Circulantes</b>  | <b>0</b>         | <b>0</b>         |
| Otros Activos no Circulantes                                  | 0                | 0                | <b>Total del Pasivo</b>   | <b>0</b>         | <b>0</b>         |
| <b>Total de Activos No Circulantes</b>                        | <b>4,612,921</b> | <b>4,612,593</b> | <b>HACIENDA PÚBLICA/ PATRIMONIO</b>   |                  |                  |
| <b>Total del Activo</b>                                       | <b>5,995,032</b> | <b>7,310,370</b> | <i>Hacienda Pública/Patrimonio Contribuido</i>                                      | <b>0</b>         | <b>0</b>         |
|   |                  |                  | Aportaciones  | 0                | 0                |
|   |                  |                  | Donaciones de Capital   | 0                | 0                |
|   |                  |                  | Actualización de la Hacienda Pública / Patrimonio                                   | 0                | 0                |
|   |                  |                  | <b>Hacienda Pública/Patrimonio Generado</b>   | <b>5,995,032</b> | <b>7,310,370</b> |
|   |                  |                  | Resultados del Ejercicio (Ahorro / Desahorro)                                       | 228,146          | 5,255,017        |
|   |                  |                  | Resultados de Ejercicios Anteriores   | 3,714,201        | 2,668            |
|   |                  |                  | Revalúos  | 0                | 0                |
|   |                  |                  | Reservas  | 0                | 0                |
|   |                  |                  | Rectificaciones de Resultados de Ejercicios Anteriores                              | 2,052,685        | 2,052,685        |
|   |                  |                  | <b>Exceso o Insuficiencia en la Actualización de la Hacienda Pública/Patrimonio</b> | <b>0</b>         | <b>0</b>         |
|   |                  |                  | Resultado por Posición Monetaria  | 0                | 0                |
|   |                  |                  | Resultado por Tenencia de Activos no Monetarios                                     | 0                | 0                |
|   |                  |                  | <b>Total Hacienda Pública/ Patrimonio</b>   | <b>5,995,032</b> | <b>7,310,370</b> |
|   |                  |                  | <b>Total del Pasivo y Hacienda Pública / Patrimonio</b>                             | <b>5,995,032</b> | <b>7,310,370</b> |

Bajo protesta de decir verdad declaramos que los Estados Financieros y sus Notas son razonablemente correctos y responsabilidad del emisor

Mra. María del Carmen Mazarrasa Corona  
Directora General

Mra. María Celia Concepción Sánchez Islas  
Jefe del Departamento Administrativo

# SECTOR PARAESTATAL

**Cuenta Pública 2018**  
**Estado de Cambios en la Situación Financiera**  
**Al 31 de marzo de 2018 y 31 de diciembre de 2017**  
**(Pesos)**

Ente Público: Instituto Tlaxcalteca para Personas con Discapacidad

| Concepto   | Origen           | Aplicación   | Concepto  | Origen           | Aplicación       |
|--|------------------|--------------|---|------------------|------------------|
| <b>ACTIVO</b>  | <b>1,320,686</b> | <b>5,328</b> | <b>PASIVO</b>   | <b>0</b>         | <b>0</b>         |
| <b>Activo Circulante</b>                                     | <b>1,320,686</b> | <b>5,000</b> | <b>Pasivo Circulante</b>  | <b>0</b>         | <b>0</b>         |
| Efectivo y Equivalentes                                      | 1,320,686        | 0            | Cuentas por Pagar a Corto Plazo   | 0                | 0                |
| Derechos a Recibir Efectivo o Equivalentes                   | 0                | 5,000        | Documentos por Pagar a Corto Plazo  | 0                | 0                |
| Derechos a Recibir Bienes o Servicios                        | 0                | 0            | Porción a Corto Plazo de la Deuda Pública a Largo Plazo                             | 0                | 0                |
| Inventarios  | 0                | 0            | Títulos y Valores a Corto Plazo   | 0                | 0                |
| Almacenes  | 0                | 0            | Pasivos Diferidos a Corto Plazo   | 0                | 0                |
| Estimación por Pérdida o Deterioro de Activos Circulantes    | 0                | 0            | Fondos y Bienes de Terceros en Garantía y/o Administración a Corto Plazo            | 0                | 0                |
| Otros Activos Circulantes                                    | 0                | 0            | Provisiones a Corto Plazo   | 0                | 0                |
| <b>Activo No Circulante</b>                                  | <b>0</b>         | <b>328</b>   | <b>Pasivo No Circulante</b>   | <b>0</b>         | <b>0</b>         |
| Inversiones Financieras a Largo Plazo                        | 0                | 0            | Cuentas por Pagar a Largo Plazo   | 0                | 0                |
| Derechos a Recibir Efectivo o Equivalentes a Largo Plazo     | 0                | 0            | Documentos por Pagar a Largo Plazo  | 0                | 0                |
| Bienes Inmuebles, Infraestructura y Construcciones en        | 0                | 0            | Deuda Pública a Largo Plazo   | 0                | 0                |
| Bienes Muebles   | 0                | 328          | Pasivos Diferidos a Largo Plazo   | 0                | 0                |
| Activos Intangibles  | 0                | 0            | Fondos y Bienes de Terceros en Garantía y/o en                                      | 0                | 0                |
| Depreciación, Deterioro y Amortización Acumulada de Bienes   | 0                | 0            | Administración a Largo Plazo  | 0                | 0                |
| Activos Diferidos  | 0                | 0            | Provisiones a Largo Plazo   | 0                | 0                |
| Estimación por Pérdida o Deterioro de Activos no Circulantes | 0                | 0            |   |                  |                  |
| Otros Activos no Circulantes                                 | 0                | 0            | <b>HACIENDA PÚBLICA/ PATRIMONIO</b>   | <b>3,711,533</b> | <b>5,026,871</b> |
|  |                  |              | <b>Hacienda Pública/Patrimonio Contribuido</b>                                      | <b>0</b>         | <b>0</b>         |
|  |                  |              | Aportaciones  | 0                | 0                |
|  |                  |              | Donaciones de Capital   | 0                | 0                |
|  |                  |              | Actualización de la Hacienda Pública / Patrimonio                                   | 0                | 0                |
|  |                  |              | <b>Hacienda Pública/Patrimonio Generado</b>   | <b>3,711,533</b> | <b>5,026,871</b> |
|  |                  |              | Resultados del Ejercicio (Ahorro / Desahorro)                                       | 0                | 5,026,871        |
|  |                  |              | Resultados de Ejercicios Anteriores   | 1,151,625        | 0                |
|  |                  |              | Revalúos  | 0                | 0                |
|  |                  |              | Reservas  | 0                | 0                |
|  |                  |              | Rectificaciones de Resultados de Ejercicios Anteriores                              | 2,559,908        | 0                |
|  |                  |              | <b>Exceso o Insuficiencia en la Actualización de la Hacienda Pública/Patrimonio</b> | <b>0</b>         | <b>0</b>         |
|  |                  |              | Resultado por Posición Monetaria  | 0                | 0                |
|  |                  |              | Resultado por Tenencia de Activos no Monetarios                                     | 0                | 0                |

Bajo protesta de decir verdad declaramos que los Estados Financieros y sus Notas son razonablemente correctos y responsabilidad del emisor

Mra. María del Carmen Mazarrasa Corona  
Directora General

Mra. María Celia Concepción Sánchez Islas  
Jefe del Departamento Administrativo

**Cuenta Pública 2018**  
**Estado Analítico del Activo**  
**Del 1 de enero al 31 de marzo de 2018**  
**(Pesos)**

Ente Público: Instituto Tlaxcalteca para Personas con Discapacidad

| Concepto  | Saldo Inicial<br>1 | Cargos del Periodo<br>2 | Abonos del Periodo<br>3 | Saldo Final<br>4 =(1+2-3) | Variación del Periodo<br>(4-1) |
|---|--------------------|-------------------------|-------------------------|---------------------------|--------------------------------|
| <b>ACTIVO</b>   | <b>7,310,370</b>   | <b>3,038,693</b>        | <b>4,354,031</b>        | <b>5,995,032</b>          | <b>-1,315,338</b>              |
| <b>Activo Circulante</b>                                      | <b>2,697,777</b>   | <b>3,038,365</b>        | <b>4,354,031</b>        | <b>1,382,111</b>          | <b>-1,315,666</b>              |
| Efectivo y Equivalentes                                       | 2,697,777          | 989,202                 | 2,309,868               | 1,377,111                 | -1,320,666                     |
| Derechos a Recibir Efectivo o Equivalentes                    | 0                  | 9,066                   | 4,066                   | 5,000                     | 5,000                          |
| Derechos a Recibir Bienes o Servicios                         | 0                  | 2,040,097               | 2,040,097               | 0                         | 0                              |
| Inventarios   | 0                  | 0                       | 0                       | 0                         | 0                              |
| Almacenes   | 0                  | 0                       | 0                       | 0                         | 0                              |
| Estimación por Pérdida o Deterioro de Activos Circulantes     | 0                  | 0                       | 0                       | 0                         | 0                              |
| Otros Activos Circulantes                                     | 0                  | 0                       | 0                       | 0                         | 0                              |
| <b>Activo No Circulante</b>                                   | <b>4,612,593</b>   | <b>328</b>              | <b>0</b>                | <b>4,612,921</b>          | <b>328</b>                     |
| Inversiones Financieras a Largo Plazo                         | 0                  | 0                       | 0                       | 0                         | 0                              |
| Derechos a Recibir Efectivo o Equivalentes a Largo Plazo      | 0                  | 0                       | 0                       | 0                         | 0                              |
| Bienes Inmuebles, Infraestructura y Construcciones en Proceso | 0                  | 0                       | 0                       | 0                         | 0                              |
| Bienes Muebles  | 4,612,593          | 328                     | 0                       | 4,612,921                 | 328                            |
| Activos Intangibles   | 0                  | 0                       | 0                       | 0                         | 0                              |
| Depreciación, Deterioro y Amortización Acumulada de Bienes    | 0                  | 0                       | 0                       | 0                         | 0                              |
| Activos Diferidos   | 0                  | 0                       | 0                       | 0                         | 0                              |
| Estimación por Pérdida o Deterioro de Activos no Circulantes  | 0                  | 0                       | 0                       | 0                         | 0                              |
| Otros Activos no Circulantes                                  | 0                  | 0                       | 0                       | 0                         | 0                              |

Bajo protesta de decir verdad declaramos que los Estados Financieros y sus Notas son razonablemente correctos y responsabilidad del emisor

Mtra. María del Carmen Mazarrasa Corona  
Directora General

Mtra. María Celia Concepción Sánchez Islas  
Jefe del Departamento Administrativo

# SECTOR PARAESTATAL

**Cuenta Pública 2018**  
**Estado Analítico de la Deuda y Otros Pasivos**  
**Del 1 de enero al 31 de marzo de 2018**  
**(Pesos)**

Ente Público: Instituto Tlaxcalteca para Personas con Discapacidad

| Denominación de las Deudas             | Moneda de Contratación | Institución o País Acreedor | Saldo Inicial del Periodo | Saldo Final del Periodo |
|--|------------------------|-----------------------------|---------------------------|-------------------------|
| <b>DEUDA PÚBLICA</b>                   |                        |                             |                           |                         |
| <b>Corto Plazo</b>                     |                        |                             |                           |                         |
| <b>Deuda Interna</b>                   |                        |                             | <b>0</b>                  | <b>0</b>                |
| Instituciones de Crédito               |                        |                             | 0                         | 0                       |
| Títulos y Valores                      |                        |                             | 0                         | 0                       |
| Arrendamientos Financieros             |                        |                             | 0                         | 0                       |
| <b>Deuda Externa</b>                   |                        |                             | <b>0</b>                  | <b>0</b>                |
| Organismos Financieros Internacionales |                        |                             | 0                         | 0                       |
| Deuda Bilateral                        |                        |                             | 0                         | 0                       |
| Títulos y Valores                      |                        |                             | 0                         | 0                       |
| Arrendamientos Financieros             |                        |                             | 0                         | 0                       |
| <b>Subtotal a Corto Plazo</b>          |                        |                             | <b>0</b>                  | <b>0</b>                |
| <b>Largo Plazo</b>                     |                        |                             |                           |                         |
| <b>Deuda Interna</b>                   |                        |                             | <b>0</b>                  | <b>0</b>                |
| Instituciones de Crédito               |                        |                             | 0                         | 0                       |
| Títulos y Valores                      |                        |                             | 0                         | 0                       |
| Arrendamientos Financieros             |                        |                             | 0                         | 0                       |
| <b>Deuda Externa</b>                   |                        |                             | <b>0</b>                  | <b>0</b>                |
| Organismos Financieros Internacionales |                        |                             | 0                         | 0                       |
| Deuda Bilateral                        |                        |                             | 0                         | 0                       |
| Títulos y Valores                      |                        |                             | 0                         | 0                       |
| Arrendamientos Financieros             |                        |                             | 0                         | 0                       |
| <b>Subtotal a Largo Plazo</b>          |                        |                             | <b>0</b>                  | <b>0</b>                |
| <b>Otros Pasivos</b>                   |                        |                             | <b>0</b>                  | <b>0</b>                |
| <b>Total Deuda y Otros Pasivos</b>     |                        |                             | <b>0</b>                  | <b>0</b>                |

Bajo protesta de decir verdad declaramos que los Estados Financieros y sus Notas son razonablemente correctos y responsabilidad del emisor

\_\_\_\_\_  
Mtra. María del Carmen Mazarrasa Corona  
Directora General

\_\_\_\_\_  
Mtra. María Celia Concepción Sánchez Islas  
Jefe del Departamento Administrativo



**Cuenta Pública 2018**  
**Estado de Variación en la Hacienda Pública**  
**Del 1 de enero al 31 de diciembre de 2018**  
**(pesos)**

Ente Público: Instituto Tlaxcalteca para Personas con Discapacidad

| Concepto   | Hacienda Pública/Patrimonio Contribuido | Hacienda Pública/Patrimonio Generado de Ejercicios Anteriores | Hacienda Pública/Patrimonio Generado del Ejercicio | Actualizaciones de la Hacienda | TOTAL      |
|--|---|---|--|--------------------------------|------------|
| <b>Hacienda Pública / Patrimonio Contribuido Neto de 2017</b>  | 0                                       | 2,052,685   |  |                                | 2,052,685  |
| Aportaciones   | 0                                       |   |  |                                | 0          |
| Donaciones de Capital  | 0                                       |   |  |                                | 0          |
| Actualización de la Hacienda Pública/Patrimonio  | 0                                       | 2,052,685   |  |                                | 2,052,685  |
| <b>Hacienda Pública / Patrimonio Generado Neto de 2017</b>   |   | 2,668   | 5,255,017  |                                | 5,257,685  |
| Resultados del Ejercicio (Ahorro/Desahorro)  |   |   | 5,255,017  |                                | 5,255,017  |
| Resultados de Ejercicios Anteriores  |   | 2,668   |  |                                | 2,668      |
| Revalúos   |   | 0   |  |                                | 0          |
| Reservas   |   | 0   |  |                                | 0          |
| Rectificaciones de Resultados de Ejercicios Anteriores   |   | 0   |  |                                | 0          |
| <b>Exceso o Insuficiencia en la Actualización de la Hacienda Pública/ Patrimonio Neto de 2017</b>              |   |   |  | 0                              | 0          |
| Resultado por Posición Monetaria   |   |   |  | 0                              | 0          |
| Resultado por Tenencia de Activos no Monetarios  |   |   |  | 0                              | 0          |
| <b>Hacienda Pública / Patrimonio Neto de 2017</b>  | 0                                       | 2,055,353   | 5,255,017  | 0                              | 7,310,370  |
| <b>Cambios en la Hacienda Pública / Patrimonio Contribuido Neto de 2018</b>                                    | 0                                       |   |  |                                | 0          |
| Aportaciones   | 0                                       |   |  |                                | 0          |
| Donaciones de Capital  | 0                                       |   |  |                                | 0          |
| Actualización de la Hacienda Pública/Patrimonio  | 0                                       |   |  |                                | 0          |
| <b>Variaciones de la Hacienda Pública/Patrimonio Generado Neto de 2018</b>                                     |   | 1,151,625   | -2,466,963   |                                | -1,315,338 |
| Resultados del Ejercicio (Ahorro/Desahorro)  |   |   | 228,146  |                                | 228,146    |
| Resultados de Ejercicios Anteriores  |   | 1,151,625   | -5,255,017   |                                | -4,103,392 |
| Revalúos   |   |   | 0  |                                | 0          |
| Reservas   |   |   | 0  |                                | 0          |
| Rectificaciones de Resultados de Ejercicios Anteriores   |   |   | 2,559,908  |                                | 2,559,908  |
| <b>Cambios en el Exceso o Insuficiencia en la Actualización de la Hacienda Pública/Patrimonio Neto de 2018</b> |   |   |  | 0                              |            |
| Resultado por Posición Monetaria   |   |   |  | 0                              |            |
| Resultado por Tenencia de Activos no Monetarios  |   |   |  | 0                              |            |
| <b>Hacienda Pública / Patrimonio Neto final de 2018</b>  | 0                                       | 3,206,978   | 2,788,054  | 0                              | 5,995,032  |

Bajo protesta de decir verdad declaramos que los Estados Financieros y sus Notas son razonablemente correctos y responsabilidad del emisor

Ing. María Alejandra Marisela Nande Islas  
Secretaría de Planeación y Finanzas.

C.P. Román Muñoz Calva  
Director de Contabilidad Gubernamental y Coordinación Hacendaria.

# SECTOR PARAESTATAL

Cuenta Pública 2018  
Estado de Flujos de Efectivo  
Del 1 de enero al 31 de marzo de 2018 y del 01 de enero al 31 de diciembre de 2017  
(Pesos)

Ente Público: Instituto Tlaxcalteca para Personas con Discapacidad

| Concepto   | 2017             | 2016              | Concepto   | 2017              | 2016              |
|--|------------------|-------------------|--|-------------------|-------------------|
| <b>Flujos de Efectivo de las Actividades de Operación</b>  |                  |                   | <b>Flujos de Efectivo de las Actividades de Inversión</b>                    |                   |                   |
| <b>Origen</b>  | <b>2,040,100</b> | <b>16,822,189</b> | <b>Origen</b>  | <b>0</b>          | <b>0</b>          |
| Impuestos  | 0                | 0                 | Bienes Inmuebles, Infraestructura y Construcciones en Proceso                | 0                 | 0                 |
| Cuotas y Aportaciones de Seguridad Social  | 0                | 0                 | Bienes Muebles   | 0                 | 0                 |
| Contribuciones de mejoras  | 0                | 0                 | Otros Orígenes de Inversión  | 0                 | 0                 |
| Derechos   | 0                | 0                 |  |                   |                   |
| Productos de Tipo Corriente  | 0                | 0                 | <b>Aplicación</b>  | <b>5,328</b>      | <b>2,559,908</b>  |
| Aprovechamientos de Tipo Corriente   | 0                | 0                 | Bienes Inmuebles, Infraestructura y Construcciones en Proceso                | 0                 | 0                 |
| Ingresos por Venta de Bienes y Servicios   | 0                | 0                 | Bienes Muebles   | 328               | 2,559,908         |
| Ingresos no Comprendidos en las Fracciones de la Ley de Ingresos Causados en Ejercicios Fiscales Anteriores Pendientes de Liquidación o Pago | 0                | 0                 | Otras Aplicaciones de Inversión  | 5,000             | 0                 |
| Participaciones y Aportaciones   | 2,040,097        | 16,822,185        |  |                   |                   |
| Transferencias, Asignaciones y Subsidios y Otras ayudas  |                  |                   | <b>Flujos Netos de Efectivo por Actividades de Inversión</b>                 | <b>-5,328</b>     | <b>-2,559,908</b> |
| Otros Orígenes de Operación  | 3                | 4                 |  |                   |                   |
| <b>Aplicación</b>  | <b>1,811,954</b> | <b>11,567,172</b> | <b>Flujo de Efectivo de las Actividades de Financiamiento</b>                |                   |                   |
| Servicios Personales   | 1,054,698        | 4,611,767         | <b>Origen</b>  | <b>1,154,293</b>  | <b>210</b>        |
| Materiales y Suministros   | 88,355           | 591,868           | Endeudamiento Neto   | 1,154,293         | 210               |
| Servicios Generales  | 59,372           | 1,499,692         | Interno  | 0                 | 0                 |
| Transferencias Internas y Asignaciones al Sector Público   | 0                | 0                 | Externo  | 0                 | 0                 |
| Transferencias al resto del Sector Público   | 0                | 0                 | Otros Orígenes de Financiamiento   | 0                 | 0                 |
| Subsidios y Subvenciones   | 0                | 0                 |  |                   |                   |
| Ayudas Sociales  | 609,529          | 4,863,845         | <b>Aplicación</b>  | <b>2,697,777</b>  | <b>15,112</b>     |
| Pensiones y Jubilaciones   | 0                | 0                 | Servicios de la Deuda  | 0                 | 0                 |
| Transferencias a Fideicomisos, Mandatos y Contratos Análogos   | 0                | 0                 | Interno  | 0                 | 0                 |
| Transferencias a la Seguridad Social   | 0                | 0                 | Externo  | 0                 | 0                 |
| Donativos  | 0                | 0                 | Otras Aplicaciones de Financiamiento   | 2,697,777         | 15,112            |
| Transferencias al Exterior   | 0                | 0                 |  |                   |                   |
| Participaciones  | 0                | 0                 | <b>Flujos netos de Efectivo por Actividades de Financiamiento</b>            | <b>-1,543,484</b> | <b>-14,902</b>    |
| Aportaciones   | 0                | 0                 |  |                   |                   |
| Convenios  | 0                | 0                 |  |                   |                   |
| Otras Aplicaciones de Operación  | 0                | 0                 |  |                   |                   |
| <b>Flujos Netos de Efectivo por Actividades de Operación</b>   | <b>228,146</b>   | <b>5,255,017</b>  | <b>Incremento/Disminución Neta en el Efectivo y Equivalentes al Efectivo</b> | <b>-1,320,666</b> | <b>2,680,207</b>  |
|  |                  |                   | <b>Efectivo y Equivalentes al Efectivo al inicio del Ejercicio</b>           | <b>2,697,777</b>  | <b>17,570</b>     |
|  |                  |                   | <b>Efectivo y Equivalentes al Efectivo al final del Ejercicio</b>            | <b>1,377,111</b>  | <b>2,697,777</b>  |

Bajo protesta de decir verdad declaramos que los Estados Financieros y sus Notas son razonablemente correctos y responsabilidad del emisor

Mtra. María del Carmen Mazarrasa Corona  
Directora General

Mtra. María Celia Concepción Sánchez Islas  
Jefe del Departamento Administrativo

**Informe de Pasivos Contingentes**

**1° de enero al 31 de marzo de 2018  
(Pesos)**

En cumplimiento a lo dispuesto por los artículos 46, fracción I, inciso d y 52 de la Ley General de Contabilidad Gubernamental, en relación al Informe Sobre Pasivos Contingentes, se aclara que este Instituto Tlaxcalteca para Personas con Discapacidad al cierre del primer trimestre del ejercicio 2018, no tiene pasivos contingentes que deriven de alguna obligación posible presente o futura, cuya existencia y/o realización sea incierta, y en consecuencia no le es aplicable el Informe sobre pasivos contingentes.

Lo anterior, de conformidad con lo establecido en el capítulo VII, numeral III, inciso g) del Manual de Contabilidad Gubernamental emitido por el CONAC, donde se establece en términos generales que:

*“los pasivos contingentes son obligaciones que tienen su origen en hechos específicos e independientes del pasado que en el futuro pueden ocurrir o no y, de acuerdo con lo que acontezca, desaparecen o se convierten en pasivos reales por ejemplo, juicios, garantías, avales, costos de planes de pensiones, jubilaciones, etc.”.*

Bajo protesta de decir verdad declaramos que los Estados Financieros y sus Notas son razonablemente correctos y responsabilidad del emisor

---

Mtra. María del Carmen Mazarrasa Corona  
Directora General

---

Mtra. María Celia Concepción Sánchez Islas  
Jefe del Departamento Administrativo

## NOTAS A LOS ESTADOS FINANCIEROS

## a) NOTAS DE DESGLOSE

## I) NOTAS AL ESTADO DE SITUACIÓN FINANCIERA

## Activo

## Efectivo y Equivalentes

El efectivo está constituido por moneda de curso legal y se encuentra a su valor nominal proveniente de ingresos propios captados por:

1\*, refleja los recursos financieros por concepto de Ministraciones del Presupuesto de Egresos Autorizado que fueron radicados al cierre del primer trimestre del ejercicio fiscal 2018.

2\*, el saldo que se muestra en la cuenta 0188144672 es por concepto de recursos que no se ejercieron en el ejercicio 2017 y que correspondían a el proyecto "Apoyos Asistenciales a Personas con Discapacidad Mental o Intelectual". En la pasada sesión del H. Consejo Directivo que se llevó a cabo el pasado 3 de abril del año en curso, se autorizó para ser ejercidos en el ejercicio 2018.

| No. | Banco         | No. Cuenta | Tipo                    | Monto al 31 de marzo de 2018 |
|-----|---------------|------------|-------------------------|------------------------------|
| 1*  | BBVA Bancomer | 0175702011 | Cuenta con/sin chequera | 224,864                      |
| 2*  | BBVA Bancomer | 0188144672 | Cuenta con/sin chequera | 1,152,246                    |

## Derechos a recibir Efectivo y Equivalentes y Bienes o Servicios a Recibir

El Estado de Situación Financiera al 31 de marzo de 2018 no refleja ningún saldo por este concepto.

## Bienes Disponibles para su Transformación o Consumo (inventarios)

En este rubro, se informa sobre algún proceso de transformación y/o elaboración de bienes; en el cual el Instituto Tlaxcalteca para Personas con Discapacidad no realiza ningún proceso, ya que solo adquiere los bienes como son: sillas hospitalarias, andaderas, prótesis, órtesis, muletas, bastones, etc. para ser entregados a la población con discapacidad.

### Inversiones Financieras

Con respecto a este rubro, se informa que el Instituto Tlaxcalteca para Personas con Discapacidad no tiene autorizado por su H. Consejo Directivo realizar ningún tipo de inversión ya sea bursátil o en Bienes Tangibles, debido a que el recurso financiero está dirigido a satisfacer un servicio social. Por lo que los Estados Financieros no reflejan ninguna cuenta contable con importe.

### Bienes Muebles, Inmuebles e Intangibles

| Partida | Descripción                                   | Saldo<br>Conciliado&Existencia<br>Física |
|---------|---|--|
| 1241    | Mobiliario y Equipo de Administración         | 745,344                                  |
| 1242    | Mobiliario y Equipo Educativo y Recreativo    | 323,985                                  |
| 1243    | Equipo e Instrumental Médico y de Laboratorio | 609,175                                  |
| 1244    | Vehículos y Equipo de Transporte              | 2,697,601                                |
| 1246    | Maquinaria, Otros Equipos y Herramientas      | 45,579                                   |
| 1251    | Software                                      | 191,237                                  |
|         | <b>TOTAL REGISTRADO EN PATRIMONIO</b>         | <b>4,612,921</b>                         |

Para el ejercicio fiscal 201, aún no se contempla ningún método de depreciación, por lo que la partida de Bienes Muebles refleja el costo histórico que corresponde a su fecha de adquisición.

El edificio que alberga las oficinas del Instituto Tlaxcalteca para Personas con Discapacidad, aun no se encuentra regularizado, por lo que no se contempla dentro de la contabilidad.

La Secretaría de Planeación y Finanzas a través de la Secretaria de Obras Públicas, Desarrollo Urbano y Vivienda construye la techumbre del área que ocupan los juegos infantiles del parque "Kokonentzi", con una inversión aproximada de 3 millones de pesos.

A inicios del mes de marzo 2 empresas estadounidenses (VIVINT Y GLOBEAWERE) y 2 empresas mexicanas (CONSTRUYENDO Y NOMAD REPUBLIC) se acercaron al Instituto con la intención de apoyar con la construcción de un edificio que tuviera como finalidad atender a personas con discapacidad, se lograron los acuerdos y a finales del mes de octubre se iniciaron los trabajos de construcción. Al cierre del mes de junio ya se cuenta con un avance del 100% en la construcción y 80% en el acondicionamiento.

### Estimaciones y Deterioros

Al cierre del primer trimestre del ejercicio 2018, el Instituto Tlaxcalteca para Personas con Discapacidad no utiliza ningún método y/o criterio utilizado para la determinación de las estimaciones de cuentas incobrables, entendiéndose estas como aquellos derechos exigibles originados por *VENTAS, servicios prestados*,

*otorgamiento de préstamos o cualquier otro concepto análogo*; únicamente esta cuenta contable se utiliza para registrar aquellos derechos por concepto de las participaciones federales, mismos que fueron radicados en su totalidad.

### Otros Activos

El Instituto Tlaxcalteca para Personas con Discapacidad tiene bajo la figura jurídica de “Posesión” el terreno que alberga las oficinas y el Parque Infantil “Kokonetz” el cual está ubicado en una superficie de 2000 metros cuadrados y en ésta se encuentran también las oficinas de atención del Instituto Tlaxcalteca para Personas con Discapacidad (ITPCD), mismas que están distribuidas en dos edificios. Los recursos económicos para su construcción provinieron del programa “Apoyo para el Fortalecimiento de las Entidades federativas 2005” (PAFED) y ascendieron a la cantidad de \$1,578,211.61; en tanto para los 80 juegos infantiles se destinaron recursos económicos por el orden de \$1,254,196.85

Dicho terreno fue donado por el H. Ayuntamiento de Apizaco al Gobierno del Estado y este fue absorbido por el Instituto Tlaxcalteca para Personas con Discapacidad para realizar las actividades atribuidas en la Ley para Personas con Discapacidad del Estado de Tlaxcala.

### Pasivo

#### Pasivo

Los Estados Financieros al cierre del primer trimestre del ejercicio 2018 el Instituto Tlaxcalteca para Personas con Discapacidad no reflejan ninguna obligación pendiente por pagar.

## II) NOTAS AL ESTADO DE ACTIVIDADES

### Ingresos de Gestión

| Rubro de Ingreso   | Fuente de Financiamiento | Monto Original   | Ampliaciones<br>Presupuestales | Monto<br>Modificado |
|--|--------------------------|------------------|--------------------------------|---------------------|
| Transferencia, Asignaciones,<br>Subsidios y Otras ayudas | Federal                  | 8,343,673        | 0                              | 8,343,673           |
| <b>Total</b>   |                          | <b>8,343,673</b> | <b>0</b>                       | <b>8,343,673</b>    |

**Gastos y Otras Pérdidas:**

Los gastos manifestados en el rubro de “Ayudas Sociales”, corresponden a apoyos económicos y/o en ayudas técnicas otorgadas a las personas con discapacidad esencialmente de escasos recursos económicos tal y como lo establecen las Reglas de Operación vigentes para el ejercicio fiscal 2017, publicadas en el Periódico Oficial el día 15 del mes de marzo y se encuentra clasificado como sigue:

| AYUDAS SOCIALES   |           |
|-------------------|-----------|
| Ayudas Técnicas   | 2,186,091 |
| Apoyos Económicos | 513,711   |

**III) NOTAS AL ESTADO DE VARIACIÓN EN LA HACIENDA PÚBLICA**

| Concepto  | Monto al 31 de marzo de 2018 | Justificación  |
|---|------------------------------|--|
| Bienes Muebles e Inmuebles                      | 4,612,921                    | Los montos de los activos se reflejan a valor histórico en los Estados Financieros |
| Resultado de Ejercicios Anteriores 2015         | 2,458                        | Recurso remanente del Resultado del Ejercicio 2015.                                |
| Resultado de Ejercicios Anteriores 2016         | 210                          | Recurso remanente del Resultado del Ejercicio 2016.                                |
| Resultado de Ejercicios Anteriores 2017         | 2,697,777                    | Recurso remanente del Resultado del Ejercicio 2017                                 |
| Resultado del Ejercicio 2018 (primer trimestre) | 228,146                      | Superávit reflejado en los Estados Financieros                                     |

## SECTOR PARAESTATAL

### IV) NOTAS AL ESTADO DE FLUJOS DE EFECTIVO

#### Efectivo y equivalentes

1. El análisis de los saldos inicial y final que figuran en la última parte del Estado de Flujo de Efectivo en la cuenta de efectivo y equivalentes es como sigue:

|   | 2018             | 2017             |
|---|------------------|------------------|
| Efectivo en Bancos –Tesorería             | 1,377,111        | 2,697,777        |
| Derecho a recibir efectivo o equivalentes | 5,000            | 0                |
| <b>Total de Efectivo y Equivalentes</b>   | <b>1,382,111</b> | <b>2,697,777</b> |

### V) CONCILIACIÓN ENTRE LOS INGRESOS PRESUPUESTARIOS Y CONTABLES, ASÍ COMO ENTRE LOS EGRESOS PRESUPUESTARIOS Y LOS GASTOS CONTABLES

La conciliación se presentará atendiendo a lo dispuesto por la Acuerdo por el que se emite el formato de conciliación entre los ingresos presupuestarios y contables, así como entre los egresos presupuestarios y los gastos contables.

| <b>Instituto Tlaxcalteca para Personas con Discapacidad</b><br><b>Conciliación entre los Ingresos Presupuestarios y Contables</b><br><b>Correspondiente del 1 de enero al 31 de marzo de 2018</b><br><b>(Cifras en pesos)</b> |      |                   |
|---|------|-------------------|
| 1. Ingresos Presupuestarios   |      | 2,040,097         |
| 2. Más ingresos contables no presupuestarios  |      | 3                 |
| - Incremento por variación de inventarios   | 0    |                   |
| - Disminución del exceso de estimaciones por pérdida o deterioro u obsolescencia  | 0    |                   |
| - Disminución del exceso de provisiones   | 0    |                   |
| - Otros ingresos y beneficios varios  |      |                   |
| Otros ingresos contables no presupuestarios   | 3    |                   |
| 3. Menos ingresos presupuestarios no contables  |      | 0.00              |
| - Productos de capital  | 0.00 |                   |
| - Aprovechamientos de capital   | 0.00 |                   |
| - Ingresos derivados de financiamientos   | 0.00 |                   |
| Otros ingresos presupuestarios no contables   | 0.00 |                   |
| <b>4. Ingresos contables (4=1+2-3)</b>  |      | <b>2,040,1000</b> |



| <b>Instituto Tlaxcalteca para Personas con Discapacidad</b><br><b>Conciliación entre los Egresos Presupuestarios y los Gastos Contables</b><br><b>Correspondiente del 1 de enero al 31 de marzo de 2018</b><br><b>(Cifras en pesos)</b> |           |           |
|---|-----------|-----------|
| 1. Total de Egresos Presupuestarios   |           | 1,811,954 |
| 2. Menos egresos presupuestarios no contables   |           | 4,612,921 |
| - Bienes muebles e Inmuebles  | 4,612,921 |           |
| Otros Egresos presupuestarios no contables  | 0         |           |
| 3. Más Gastos contables no Presupuestales   |           | 0         |
| - Estimaciones, depreciaciones, deterioros, obsolescencia y amortizaciones  | 0         |           |
| - Disminución de inventarios  | 0         |           |
| - Aumento por insuficiencia de provisiones  | 0         |           |
| - Otros gastos  | 0         |           |
| Otros Gastos contables no presupuestales  | 0         |           |
| 4. Total de Gasto Contable (4=1-2+3)  |           | 6,424,875 |

Bajo protesta de decir verdad declaramos que los Estados Financieros y sus Notas son razonablemente correctos y responsabilidad del emisor

Mtra. María del Carmen Mazarrasa Corona  
Directora General

Mtra. María Celia Concepción Sánchez Islas  
Jefe del Departamento Administrativo

**b) NOTAS DE MEMORIA (CUENTAS DE ORDEN)****Cuentas de Orden Contables**

Se informa que el Instituto Tlaxcalteca para Personas con Discapacidad no tiene ningún tipo de autorización por parte del H. Consejo Directivo resguardar, emitir y/o adquirir ningún tipo de los siguientes rubros: Valores, Emisión de obligaciones, Avals y garantías y Juicios

**Cuentas de Orden Presupuestarias:**

:

Los saldos en las cuentas de ingresos, registradas al cierre del periodo que se informa, son los siguientes:

| Cuenta                                       | Saldo Deudor | Saldo Acreedor |
|--|--------------|----------------|
| Ley de Ingresos Estimada                     | \$8,343,673  |                |
| Ley de Ingresos por Ejecutar                 |              | 6,303,576      |
| Modificaciones a la Ley de Ingresos Estimada | \$0          |                |
| Ley de Ingresos Devengada                    | \$2,010,114  |                |
| Ley de Ingresos Recaudada                    | \$2,010,114  |                |

**Nota:** En el Estado Presupuestario de Ingresos con corte al 31 de marzo de 2018 se refleja un ingreso recaudado por la cantidad de \$2,040,097 y en este reporte de cuenta de Orden Presupuestarias, se refleja un saldo por \$2,010,114, esto es derivado a que se cumplió con una indicación por parte del Órgano de Fiscalización Superior con respecto a reintegrar a las cuentas bancarias de este Instituto la cantidad de \$29,983.00 para dar por solventada las observaciones que practicó este ente fiscalizador.

Los saldos en las cuentas de egresos, registradas al cierre del periodo que se informa, son los siguientes:

| Cuenta  | Saldo Deudor | Saldo Acreedor |
|---|--------------|----------------|
| Presupuesto de Egresos Aprobado                   |              | \$8,343,673    |
| Presupuesto de Egresos por Ejercer                | \$6,532,119  |                |
| Modificaciones al Presupuesto de Egresos Aprobado |              |                |
| Presupuesto de Egresos Comprometido               |              | \$1,812,282    |
| Presupuesto de Egresos Devengado                  |              | \$1,812,282    |
| 826- Presupuesto de Egresos Ejercido              |              | \$1,812,282    |
| 827- Presupuesto de Egresos Pagado                |              | \$1,812,282    |

Bajo protesta de decir verdad declaramos que los Estados Financieros y sus Notas son razonablemente correctos y responsabilidad del emisor

---

Mtra. María del Carmen Mazarrasa Corona  
Directora General

---

Mtra. María Celia Concepción Sánchez Islas  
Jefe del Departamento Administrativo

**c) NOTAS DE GESTIÓN ADMINISTRATIVA**

**1. Introducción**

Los Estados Financieros de los entes públicos, proveen de información financiera a los principales usuarios de la misma, al Congreso del Estado y a los ciudadanos.

El objeto del presente documento es la revelación del contexto y de los aspectos económicos-financieros más relevantes que influyeron en las decisiones del periodo y que deberán ser considerados para la mayor comprensión de los estados y sus particulares.

**2. Panorama Económico y Financiero**

En el Estado de Tlaxcala de acuerdo al último Censo de Población -INEGI 2010-, viven un millón 169 mil 936 personas, de las cuales 604 mil 161 son mujeres (51 %) y 565 mil 775 son hombres (49 %). En relación a las Personas con Discapacidad esta institución, identificó solo a 43 mil 837 residentes en Tlaxcala con alguna dificultad física o mental para realizar actividades de la vida cotidiana, lo que representa el 3.7 por ciento de la población total y si bien es cierto que esa información nos permitió contar con datos sobre edad, sexo, ubicación, causas y tipo de discapacidad, también lo es que esa información no arrojó datos que nos permitiera conocer las condiciones y características de la discapacidad, lo que impide el diseño de estrategias para generar propuestas de atención y gestión; la imposibilidad de levantar un censo (por falta de recursos para llevarlo a cabo) ha impedido abordar el fenómeno de la discapacidad en toda su dimensión, los servicios hasta ahora implementados se han centrado en las demandas de las personas que acuden al Instituto y los planteamientos que realizan algunas organizaciones de personas con discapacidad. Aún y a pesar de estas limitantes el gobierno que encabeza el Lic. Mariano González Zarur ha impulsado una serie de políticas públicas que coadyuven en todo momento legitimar y sustentar los derechos humanos de las personas con discapacidad y así logren su plena integración al entorno social, al mundo cultural y a las actividades productivas. El Instituto Tlaxcalteca para Personas con Discapacidad (ITPCD), es la instancia responsable de formular, coordinar y dar seguimiento a los programas y acciones, encaminados a la integración social de las personas con discapacidad; y su incorporación al desarrollo, garantizando el pleno respeto y ejercicio de sus derechos humanos, políticos y sociales, la igualdad de oportunidades y la equidad en el acceso a todo tipo de servicios, Para ello, el H. Congreso del Estado de Tlaxcala, autorizó para el ejercicio fiscal 2014, 7 millones tres mil, dos pesos, para atender a la población con discapacidad, sin embargo, de acuerdo a las estadísticas preliminares que se llevan como parte del control interno de este Instituto, se incrementó en un 69% la población que se tenía programada atender para este ejercicio, y aunado a ello la inflación que presentó el país del 4.19% al cierre del mes de diciembre y la cual se mantuvo por todo el ejercicio fiscal 2016 tuvo un efecto negativo directo en los recursos financieros ya que la demanda fue al alza y por lo tanto la cobertura de atención que pudo brindarse fue menor.

### 3. Autorización e Historia

El Instituto Tlaxcalteca para Personas con Discapacidad desde sus inicios se constituyó como un órgano desconcentrado del poder ejecutivo, pero fue a partir del año 2005 que el mismo ejecutivo determina, con base a propuestas ciudadanas y estudios socioeconómicos, convertirlo en un Organismo Público Descentralizado, para que de manera independiente contará con un patrimonio propio y personalidad jurídica, que le permitiera allegarse de mayores recursos económicos para cubrir la demanda poblacional en el Estado, es así que a través del Decreto 125 que crea la Ley para Personas con Capacidades Diferentes, en su artículo 61 se crea el Instituto Tlaxcalteca para Personas con Capacidades Diferentes.

La estructura organizacional con la que cuenta el ITPCD, es de línea vertical, donde la autoridad se encuentra en el nivel más alto y conforme va descendiendo se van encontrando los niveles de menor jerarquía; en la cúspide la estructura se encuentra integrado por el Consejo Directivo quien es la figura jurídica que se encarga de autorizar todos los actos administrativos que ejerza la Dirección General, (Ley de las Entidades Paraestatales del Estado de Tlaxcala, Art. 21, 28).

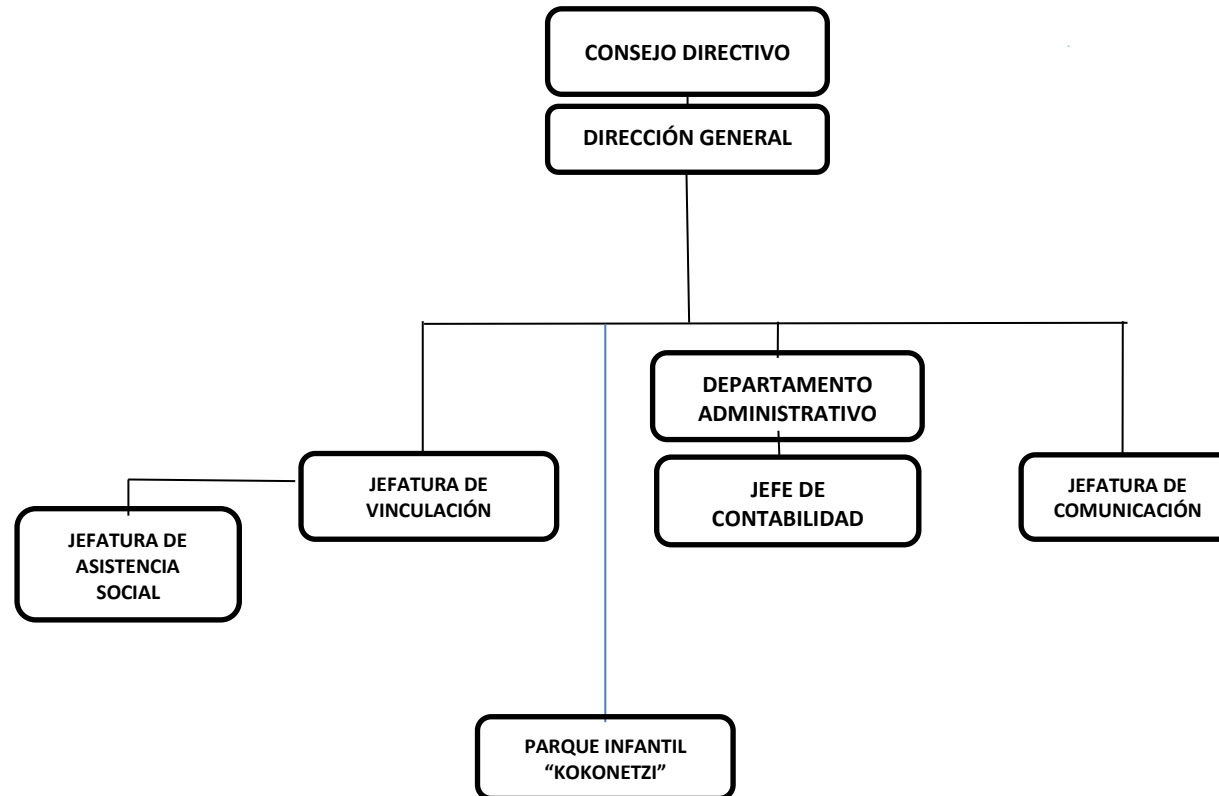

#### 4. Organización y Objeto Social

Se informa:

- a) Objeto social: En la Ley para Personas con Discapacidad en su artículo 1 establece que el objeto del ITPCD, es establecer las medidas que garanticen el desarrollo integral y la participación e inclusión plena y efectiva en la sociedad de las personas con discapacidades, en un marco de igualdad y de equiparación de oportunidades de acuerdo con sus capacidades.
- b) Principal actividad: Servicios no remunerados de Asistencia Social, tal y como se establece en el Registro Federal de Contribuyentes, de fecha 28 de junio de 2004.
- c) Ejercicio fiscal: La información relacionada corresponde al Ejercicio fiscal 2014.
- d) Régimen jurídico: Organismo Público Descentralizado del Gobierno Estatal de Tlaxcala.
- e) Consideraciones fiscales del ente: revelar el tipo de contribuciones que esté obligado a pagar o retener.
  - Retención de Sueldos y Salarios y Trabajadores asimilables a salarios (Anual y provisional)
  - Retención de ISR por Servicios Profesionales (Anual y provisional)
  - Impuesto Estatal del 3% S/Nóminas (Informativa)

#### 5. Bases de Preparación de los Estados Financieros

Se informa:

Los estados financieros del ITPCD al cierre del primer trimestre del ejercicio 2018, han sido preparados de acuerdo con las Normas Internacionales de Información financiera y surgen de los registros contables, utilizándose como moneda funcional el peso mexicano. Los estados financieros han sido preparados bajo costo histórico.

En el año 2013, se elaboró el Manual de Contabilidad Gubernamental, en el cual se establecen los Postulados básicos los cuales representan el marco de referencia para uniformar los métodos, procedimientos y prácticas contables, así como organizar y mantener una efectiva sistematización que permita la obtención de información veraz en forma clara y concisa, en este sentido, se constituyen en el sustento técnico de la Contabilidad Gubernamental.

Los postulados básicos son los siguientes:

**SUSTANCIA ECONOMICA.**- Es el reconocimiento contable de las transacciones, transformaciones internas y otros eventos, que afectan económicamente al ente público y delimitan la operación del Sistema de Contabilidad Gubernamental (SCG).

**EXISTENCIA PERMANENTE.**- La actividad del ente público se establece por tiempo indefinido, salvo disposición legal en la que se especifique lo contrario.

**REVELACION SUFICIENTE.**- Los estados y la información financiera deben mostrar amplia y claramente la situación financiera y los resultados del ente público.

**IMPORTANCIA RELATIVA.**- La información debe mostrar los aspectos importantes de la entidad que fueron reconocidos contablemente.

**VALUACION.**- Todos los eventos que afecten económicamente al ente público deben ser cuantificados en términos monetarios y se registrarán al costo histórico o al valor económico más objetivo registrándose en moneda nacional.

## **6. Políticas de Contabilidad Significativas**

Las principales políticas contables del Instituto Tlaxcalteca para Personas con Discapacidad se resumen a continuación:

Los estados financieros al 31 de marzo de 2018 están en pesos históricos y no reconocen los efectos de la inflación en la información financiera contenidos en las Normas de Información financiera contenidos en las Normas de Información Financieras en tanto la CONAC no emita lo conducente.

La información se elabora conforme a las normas, criterios y principios técnicos emitidos por la CONAC y las disposiciones legales aplicables, obedeciendo a las mejores prácticas contables.

Para la clasificación y registro de las operaciones presupuestarias y contables se alinea el Clasificador por Objeto del Gasto, Clasificador por Tipo de Gasto, Clasificador Funcional del Gasto y Clasificador por Rubro de Ingresos emitidos por la Secretaria de Finanzas del Gobierno del Estado de Tlaxcala al Plan de Cuentas emitidos por la CONAC.

## **7. Posición en Moneda Extranjera y Protección por Riesgo Cambiario**

El Instituto Tlaxcalteca para Personas con Discapacidad no utiliza ningún tipo de moneda extranjera, toda la información se valúa en peso mexicano.

## **8. Reporte Analítico del Activo**

Al 31 de marzo de 2018, no se ha utilizado ningún método de valuación de activos, será hasta el próximo ejercicio que se implementen controles que permitan valorar razonablemente los bienes que componen el patrimonio del ITPCD.

## **9. Fideicomisos, Mandatos y Análogos**

El Instituto Tlaxcalteca para Personas con Discapacidad es un Organismo Público Descentralizado cuyo objeto social es: Ser una Institución que contribuya a lograr la plena y efectiva integración social de las personas con discapacidad en el Estado de Tlaxcala, garantizando el respeto a sus derechos humanos y libertades sin discriminación alguna. Para lo cual, el Instituto es el único facultado de acuerdo al artículo 61 del Decreto 134 publicado el 19 de febrero de 2010, de ejercer estas atribuciones y no se apoya de ningún ente público externo como fideicomisos, mandatos y análogos.

## **10. Reporte de la Recaudación**

El Instituto Tlaxcalteca para Personas con Discapacidad, basa sus ingresos únicamente en las participaciones federales que recibe a través de la Secretaria de Planeación y Finanzas, por lo tanto no se sugiere ningún cuadro analítico de fuentes de recaudación.

**11. Información sobre la Deuda y el Reporte Analítico de la Deuda**

El Instituto Tlaxcalteca para Personas con Discapacidad al 31 de marzo de 2018, no tiene contratada ningún tipo de Deuda Pública.

**12. Calificaciones otorgadas**

El Instituto Tlaxcalteca para Personas con Discapacidad al cierre del primer trimestre del ejercicio 2018, no se sujetó a ningún procedimiento de calificación crediticia, ya que el Gobierno del Estado de Tlaxcala no autoriza ningún tipo de Deuda con entes públicos y/o privados.

**13. Proceso de Mejora**

Con fecha 04 de diciembre se llevó a cabo la cuarta sesión ordinaria del Comité de Control Interno en el que quedó aprobado por unanimidad la matriz de riesgos, misma que se elaboró con las áreas sustantivas del Instituto para detectar aquellos riesgos más relevantes que pudieran incidir directamente en el logro de los objetivos institucionales, esto servirá de fundamento para llevar un mejor seguimiento y actuar en aquellas áreas de oportunidad que se focalicen.

**14. Información por Segmentos**

La información que se refleja en los Estados Financieros se muestra de manera consolidada, por no existir necesidad de segmentarse, ya que toda la operación de este Ente se lleva a cabo basado en el Programa Operativo Anual.

**15. Eventos Posteriores al Cierre**

El Instituto Tlaxcalteca para Personas con Discapacidad concluyó sus actividades con éxito y no se prevé ningún evento que pueda afectar las cifras reflejadas en los Estados Financieros.



**16. Partes Relacionadas**

Con el propósito de dar cumplimiento a lo dispuesto por el artículo 19, fracción V de la Ley General de Contabilidad Gubernamental, se manifiesta que en el caso de este Instituto Tlaxcalteca para Personas con Discapacidad no existen partes relacionadas que pudieran ejercer influencia significativa sobre la toma de decisiones financieras y operativas.

Bajo protesta de decir verdad declaramos que los Estados Financieros y sus Notas son razonablemente correctos y responsabilidad del emisor

---

Mtra. María del Carmen Mazarrasa Corona  
Directora General

---

Mtra. María Celia Concepción Sánchez Islas  
Jefe del Departamento Administrativo

# SECTOR PARAESTATAL

**Cuenta Pública 2018**  
**Sector Paraestatal**  
**Estado Analítico de Ingresos**  
**Del 1 de enero al 31 de marzo de 2018**

| Rubro de Ingresos                                      | Ingreso          |                            |                  |                  |                  | Diferencia         |
|--|------------------|----------------------------|------------------|------------------|------------------|--------------------|
|  | Estimado         | Ampliaciones y Reducciones | Modificado       | Devengado        | Recaudado        |                    |
|  | (1)              | (2)                        | (3= 1 + 2)       | (4)              | (5)              |                    |
| Impuestos  |                  |                            |                  |                  |                  |                    |
| Cuotas y Aportaciones de Seguridad Social              |                  |                            |                  |                  |                  |                    |
| Contribuciones de Mejoras                              |                  |                            |                  |                  |                  |                    |
| Derechos   |                  |                            |                  |                  |                  |                    |
| Productos  |                  |                            |                  |                  |                  |                    |
| Corriente  |                  |                            |                  |                  |                  |                    |
| Capital  |                  |                            |                  |                  |                  |                    |
| Aprovechamientos                                       |                  |                            |                  |                  |                  |                    |
| Corriente  |                  |                            |                  |                  |                  |                    |
| Capital  |                  |                            |                  |                  |                  |                    |
| Ingresos por Ventas de Bienes y Servicios              |                  |                            |                  |                  |                  |                    |
| Participaciones y Aportaciones                         |                  |                            |                  |                  |                  |                    |
| Transferencias, Asignaciones, Subsidios y Otras Ayudas | 8,343,673        | -                          | 8,343,673        | 2,040,097        | 2,040,097        | -                  |
| Ingresos Derivados de Financiamientos                  |                  | 3                          | 3                | 3                | 3                | -                  |
| <b>Total</b>   | <b>8,343,673</b> | <b>3</b>                   | <b>8,343,676</b> | <b>2,040,100</b> | <b>2,040,100</b> |                    |
| <b>Ingresos excedentes¹</b>                            |                  |                            |                  |                  |                  | <b>- 6,303,576</b> |

| Estado Analítico de Ingresos<br>Por Fuente de Financiamiento | Ingreso          |                            |                  |                  |                  | Diferencia         |
|--|------------------|----------------------------|------------------|------------------|------------------|--------------------|
|  | Estimado         | Ampliaciones y Reducciones | Modificado       | Devengado        | Recaudado        |                    |
|  | (1)              | (2)                        | (3= 1 + 2)       | (4)              | (5)              |                    |
| <b>Ingresos del Gobierno</b>                                 |                  |                            |                  |                  |                  |                    |
| Impuestos  |                  |                            |                  |                  |                  |                    |
| Contribuciones de Mejoras                                    |                  |                            |                  |                  |                  |                    |
| Derechos   |                  |                            |                  |                  |                  |                    |
| Productos  |                  |                            |                  |                  |                  |                    |
| Corriente  |                  |                            |                  |                  |                  |                    |
| Capital  |                  |                            |                  |                  |                  |                    |
| Aprovechamientos   |                  |                            |                  |                  |                  |                    |
| Corriente  |                  |                            |                  |                  |                  |                    |
| Capital  |                  |                            |                  |                  |                  |                    |
| Participaciones y Aportaciones                               |                  |                            |                  |                  |                  |                    |
| Transferencias, Asignaciones, Subsidios y Otras Ayudas       | 8,343,673        | 3                          | 8,343,676        | 2,040,100        | 2,040,100        | - 6,303,576        |
| <b>Ingresos de Organismos y Empresas</b>                     |                  |                            |                  |                  |                  |                    |
| Cuotas y Aportaciones de Seguridad Social                    |                  |                            |                  |                  |                  |                    |
| Ingresos por Ventas de Bienes y Servicios                    | 8,343,673        | -                          | 8,343,673        | 2,040,097        | 2,040,097        | - 6,303,576        |
| Transferencias, Asignaciones, Subsidios y Otras Ayudas       |                  |                            |                  |                  |                  |                    |
| <b>Ingresos derivados de financiamiento</b>                  |                  |                            |                  |                  |                  |                    |
| Ingresos Derivados de Financiamientos                        | -                | 3                          | 3                | 3                | 3                | -                  |
| <b>Total</b>   | <b>8,343,673</b> | <b>3</b>                   | <b>8,343,676</b> | <b>2,040,100</b> | <b>2,040,100</b> |                    |
| <b>Ingresos excedentes¹</b>                                  |                  |                            |                  |                  |                  | <b>- 6,303,576</b> |

Cuenta Pública 2018  
Sector Paraestatal  
Estado Analítico del Ejercicio del Presupuesto de Egresos  
Clasificación Administrativa  
Del 1 de enero al 31 de marzo de 2018

| Concepto   | Egresos          |                                |                  |                  |                  | Subejercicio     |
|--|------------------|--------------------------------|------------------|------------------|------------------|------------------|
|  | Aprobado         | Ampliaciones/<br>(Reducciones) | Modificado       | Devengado        | Pagado           |                  |
|  | 1                | 2                              | 3 = ( 1 + 2 )    | 4                | 5                |                  |
| Instituto Tlaxcalteca para Personas con Discapacidad | 8,343,673        | 0                              | 8,343,673        | 1,812,282        | 1,812,282        | 6,531,391        |
| <b>Total del Gasto</b>                               | <b>8,343,673</b> | <b>0</b>                       | <b>8,343,673</b> | <b>1,812,282</b> | <b>1,812,282</b> | <b>6,531,391</b> |

# SECTOR PARAESTATAL

## Sector Paraestatal Estado Analítico del Ejercicio del Presupuesto de Egresos Clasificación por Objeto del Gasto (Capítulo y Concepto) Del 1 de enero al 31 de marzo de 2018

| Concepto  | Egresos   |                                |             |           |           | Subejercicio |
|---|-----------|--------------------------------|-------------|-----------|-----------|--------------|
|   | Aprobado  | Ampliaciones/<br>(Reducciones) | Modificado  | Devengado | Pagado    |              |
|   | 1         | 2                              | 3 = (1 + 2) | 4         | 5         |              |
| Servicios Personales  | 4,825,673 | 0                              | 4,825,673   | 1,054,698 | 1,054,698 | 3,770,975    |
| Remuneraciones al Personal de Carácter Permanente                         | 1,414,237 | 0                              | 1,414,237   | 346,569   | 346,569   | 1,067,668    |
| Remuneraciones al Personal de Carácter Transitorio                        | 1,195,215 | 0                              | 1,195,215   | 292,243   | 292,243   | 902,972      |
| Remuneraciones Adicionales y Especiales                                   | 333,544   | 0                              | 333,544     | 93,734    | 93,734    | 239,810      |
| Seguridad Social  | 246,671   | 0                              | 246,671     | 42,151    | 42,151    | 204,520      |
| Otras Prestaciones Sociales y Económicas                                  | 1,636,006 | 0                              | 1,636,006   | 280,001   | 280,001   | 1,356,005    |
| Previsiones   |           |                                | 0           | 0         | 0         | 0            |
| Pago de Estímulos a Servidores Públicos                                   |           |                                | 0           | 0         | 0         | 0            |
| Materiales y Suministros  | 403,594   | 0                              | 403,594     | 88,355    | 88,355    | 315,239      |
| Materiales de Administración, Emisión de Documentos y Artículos Oficiales | 97,911    | 0                              | 97,911      | 36,587    | 36,587    | 61,324       |
| Alimentos y Utensilios  | 5,000     | 0                              | 5,000       | 2,769     | 2,769     | 2,231        |
| Materias Primas y Materiales de Producción y Comercialización             | 0         | 0                              | 0           | 0         | 0         | 0            |
| Materiales y Artículos de Construcción y de Reparación                    | 1,470     | 0                              | 1,470       | 303       | 303       | 1,167        |
| Productos Químicos, Farmacéuticos y de Laboratorio                        | 38,500    | 0                              | 38,500      | 2,500     | 2,500     | 36,000       |
| Combustibles, Lubricantes y Aditivos                                      | 223,000   | 0                              | 223,000     | 36,867    | 36,867    | 186,133      |
| Vestuario, Blancos, Prendas de Protección y Artículos Deportivos          | 6,085     | 0                              | 6,085       | 4,970     | 4,970     | 1,115        |
| Materiales y Suministros Para Seguridad                                   | 0         | 0                              | 0           | 0         | 0         | 0            |
| Herramientas, Refacciones y Accesorios Menores                            | 31,628    | 0                              | 31,628      | 4,359     | 4,359     | 27,269       |
| Servicios Generales   | 414,604   | -328                           | 414,276     | 59,372    | 59,372    | 354,904      |
| Servicios Básicos   | 64,600    | 0                              | 64,600      | 11,662    | 11,662    | 52,938       |
| Servicios de Arrendamiento  | 0         | 0                              | 0           | 0         | 0         | 0            |
| Servicios Profesionales, Científicos, Técnicos y Otros Servicios          | 0         | 0                              | 0           | 0         | 0         | 0            |
| Servicios Financieros, Bancarios y Comerciales                            | 56,000    | 0                              | 56,000      | 12,574    | 12,574    | 43,426       |
| Servicios de Instalación, Reparación, Mantenimiento y Conservación        | 100,000   | -328                           | 99,672      | 32,649    | 32,649    | 67,023       |
| Servicios de Comunicación Social y Publicidad.                            | 5,000     | 0                              | 5,000       | 0         | 0         | 5,000        |
| Servicios de Traslado y Viáticos  | 26,000    | 0                              | 26,000      | 2,487     | 2,487     | 23,513       |
| Servicios Oficiales   | 60,000    | 0                              | 60,000      | 0         | 0         | 60,000       |
| Otros Servicios Generales   | 103,004   | 0                              | 103,004     | 0         | 0         | 103,004      |

**Cuenta Pública 2018**  
**Sector Paraestatal**  
**Estado Analítico del Ejercicio del Presupuesto de Egresos**  
**Clasificación por Objeto del Gasto (Capítulo y Concepto)**  
**Del 1 de enero al 31 de marzo de 2018**

| Concepto   | Egresos   |                                |             |           |         | Subejercicio |
|--|-----------|--------------------------------|-------------|-----------|---------|--------------|
|  | Aprobado  | Ampliaciones/<br>(Reducciones) | Modificado  | Devengado | Pagado  |              |
|  | 1         | 2                              | 3 = (1 + 2) | 4         | 5       |              |
| Transferencias, Asignaciones, Subsidios y Otras Ayudas   | 2,699,802 | 0                              | 2,699,802   | 609,529   | 609,529 | 2,090,273    |
| Transferencias Internas y Asignaciones al Sector Público |           |                                |             |           |         |              |
| Transferencias al Resto del Sector Público               | 2,699,802 | 0                              | 2,699,802   | 609,529   | 609,529 | 2,090,273    |
| Subsidios y Subvenciones                                 |           |                                |             |           |         |              |
| Ayudas Sociales  |           |                                |             |           |         |              |
| Pensiones y Jubilaciones                                 |           |                                |             |           |         |              |
| Transferencias a Fideicomisos, Mandatos y Otros Análogos |           |                                |             |           |         |              |
| Transferencias a la Seguridad Social                     |           |                                |             |           |         |              |
| Donativos  |           |                                |             |           |         |              |
| Transferencias al Exterior                               |           |                                |             |           |         |              |
| Bienes Muebles, Inmuebles e Intangibles                  | 0         | 328                            | 328         | 328       | 328     | 0            |
| Mobiliario y Equipo de Administración                    | 0         | 328                            | 328         | 328       | 328     | 0            |
| Mobiliario y Equipo Educacional y Recreativo             | 0         | 0                              | 0           | 0         | 0       | 0            |
| Equipo e Instrumental Médico y de Laboratorio            | 0         | 0                              | 0           | 0         | 0       | 0            |
| Vehículos y Equipo de Transporte                         | 0         | 0                              | 0           | 0         | 0       | 0            |
| Equipo de Defensa y Seguridad                            | 0         | 0                              | 0           | 0         | 0       | 0            |
| Maquinaria, Otros Equipos y Herramientas                 | 0         | 0                              | 0           | 0         | 0       | 0            |
| Activos Biológicos                                       | 0         | 0                              | 0           | 0         | 0       | 0            |
| Bienes Inmuebles   | 0         | 0                              | 0           | 0         | 0       | 0            |
| Activos Intangibles                                      | 0         | 0                              | 0           | 0         | 0       | 0            |
| Inversión Pública  |           |                                |             |           |         |              |
| Obra Pública en Bienes de Dominio Público                |           |                                |             |           |         |              |
| Obra Pública en Bienes Propios                           |           |                                |             |           |         |              |
| Proyectos Productivos y Acciones de Fomento              |           |                                |             |           |         |              |

# SECTOR PARAESTATAL

## Sector Paraestatal Estado Analítico del Ejercicio del Presupuesto de Egresos Clasificación por Objeto del Gasto (Capítulo y Concepto) Del 1 de enero al 31 de marzo de 2018

| Concepto  | Egresos          |                                |                  |                  |                  | Subejercicio     |
|---|------------------|--------------------------------|------------------|------------------|------------------|------------------|
|   | Aprobado         | Ampliaciones/<br>(Reducciones) | Modificado       | Devengado        | Pagado           |                  |
|   | 1                | 2                              | 3 = ( 1 + 2 )    | 4                | 5                |                  |
| Inversiones Financieras y Otras Provisiones                   |                  |                                |                  |                  |                  |                  |
| Inversiones Para el Fomento de Actividades Productivas.       |                  |                                |                  |                  |                  |                  |
| Acciones y Participaciones de Capital                         |                  |                                |                  |                  |                  |                  |
| Compra de Títulos y Valores                                   |                  |                                |                  |                  |                  |                  |
| Concesión de Préstamos  |                  |                                |                  |                  |                  |                  |
| Inversiones en Fideicomisos, Mandatos y Otros Análogos        |                  |                                |                  |                  |                  |                  |
| Otras Inversiones Financieras                                 |                  |                                |                  |                  |                  |                  |
| Provisiones para Contingencias y Otras Erogaciones Especiales |                  |                                |                  |                  |                  |                  |
| Participaciones y Aportaciones                                |                  |                                |                  |                  |                  |                  |
| Participaciones   |                  |                                |                  |                  |                  |                  |
| Aportaciones  |                  |                                |                  |                  |                  |                  |
| Convenios   |                  |                                |                  |                  |                  |                  |
| Deuda Pública   |                  |                                |                  |                  |                  |                  |
| Amortización de la Deuda Pública                              |                  |                                |                  |                  |                  |                  |
| Intereses de la Deuda Pública                                 |                  |                                |                  |                  |                  |                  |
| Comisiones de la Deuda Pública                                |                  |                                |                  |                  |                  |                  |
| Gastos de la Deuda Pública                                    |                  |                                |                  |                  |                  |                  |
| Costo por Coberturas  |                  |                                |                  |                  |                  |                  |
| Apoyos Financieros  |                  |                                |                  |                  |                  |                  |
| Adeudos de Ejercicios Fiscales Anteriores (Adefas)            |                  |                                |                  |                  |                  |                  |
| <b>Total del Gasto</b>  | <b>8,343,673</b> | <b>0</b>                       | <b>8,343,673</b> | <b>1,812,282</b> | <b>1,812,282</b> | <b>6,531,391</b> |

**Cuenta Pública 2018**  
**Sector Paraestatal**  
**Estado Analítico del Ejercicio del Presupuesto de Egresos**  
**Clasificación Económica (por Tipo de Gasto)**  
**Del 1 de enero al 31 de marzo de 2018**

| Concepto   | Egresos          |                                |                  |                  |                  | Subejercicio     |
|--|------------------|--------------------------------|------------------|------------------|------------------|------------------|
|  | Aprobado         | Ampliaciones/<br>(Reducciones) | Modificado       | Devengado        | Pagado           |                  |
|  | 1                | 2                              | 3 = ( 1 + 2 )    | 4                | 5                |                  |
| <b>Gasto Corriente</b>                                   | 8,343,673        | 0                              | 8,343,673        | 1,812,282        | 1,812,282        | 6,531,391        |
| <b>Gasto de Capital</b>                                  |                  |                                |                  |                  |                  |                  |
| <b>Amortización de la Deuda y Disminución de Pasivos</b> |                  |                                |                  |                  |                  |                  |
| <b>Total del Gasto</b>                                   | <b>8,343,673</b> | <b>0</b>                       | <b>8,343,673</b> | <b>1,812,282</b> | <b>1,812,282</b> | <b>6,531,391</b> |

SECTOR PARAESTATAL

| Cuenta Pública 2018<br>Sector Paraestatal<br>Estado Analítico del Ejercicio del Presupuesto de Egresos<br>Clasificación Funcional (Finalidad y Función)<br>Del 1 de enero al 31 de marzo 2018 |                  |                                |                  |                  |                  |                  |
|---|------------------|--------------------------------|------------------|------------------|------------------|------------------|
| Concepto  | Egresos          |                                |                  |                  |                  | Subejercicio     |
|   | Aprobado         | Ampliaciones/<br>(Reducciones) | Modificado       | Devengado        | Pagado           |                  |
|   | 1                | 2                              | 3 = (1 + 2)      | 4                | 5                |                  |
| <b>Gobierno</b>   |                  |                                |                  |                  |                  |                  |
| Legislación   |                  |                                |                  |                  |                  |                  |
| Justicia  |                  |                                |                  |                  |                  |                  |
| Coordinación de la Política de Gobierno   |                  |                                |                  |                  |                  |                  |
| Relaciones Exteriores   |                  |                                |                  |                  |                  |                  |
| Asuntos Financieros y Hacendarios   |                  |                                |                  |                  |                  |                  |
| Seguridad Nacional  |                  |                                |                  |                  |                  |                  |
| Asuntos de Orden Público y de Seguridad Interior  |                  |                                |                  |                  |                  |                  |
| Otros Servicios Generales   |                  |                                |                  |                  |                  |                  |
| <b>Desarrollo Social</b>  | 8,343,673        | 0                              | 8,343,673        | 1,812,282        | 1,812,282        | 6,531,391        |
| Protección Ambiental  |                  |                                |                  |                  |                  |                  |
| Vivienda y Servicios a la Comunidad   |                  |                                |                  |                  |                  |                  |
| Salud   |                  |                                |                  |                  |                  |                  |
| Recreación, Cultura y Otras Manifestaciones Sociales  |                  |                                |                  |                  |                  |                  |
| Educación   |                  |                                |                  |                  |                  |                  |
| Protección Social   |                  |                                |                  |                  |                  |                  |
| Otros Asuntos Sociales  | 8,343,673        | 0                              | 8,343,673        | 1,812,282        | 1,812,282        | 6,531,391        |
| <b>Desarrollo Económico</b>   |                  |                                |                  |                  |                  |                  |
| Asuntos Económicos, Comerciales y Laborales en General  |                  |                                |                  |                  |                  |                  |
| Agropecuaria, Silvicultura, Pesca y Caza  |                  |                                |                  |                  |                  |                  |
| Combustibles y Energía  |                  |                                |                  |                  |                  |                  |
| Minería, Manufacturas y Construcción  |                  |                                |                  |                  |                  |                  |
| Transporte  |                  |                                |                  |                  |                  |                  |
| Comunicaciones  |                  |                                |                  |                  |                  |                  |
| Turismo   |                  |                                |                  |                  |                  |                  |
| Ciencia, Tecnología e Innovación  |                  |                                |                  |                  |                  |                  |
| Otras Industrias y Otros Asuntos Económicos   |                  |                                |                  |                  |                  |                  |
| <b>Otras no Clasificadas en Funciones Anteriores</b>  |                  |                                |                  |                  |                  |                  |
| Transacciones de la Deuda Pública / Costo Financiero de la Deuda  |                  |                                |                  |                  |                  |                  |
| Transferencias, Participaciones y Aportaciones entre Diferentes Niveles y   |                  |                                |                  |                  |                  |                  |
| Ordenes de Gobierno   |                  |                                |                  |                  |                  |                  |
| Saneamiento del Sistema Financiero  |                  |                                |                  |                  |                  |                  |
| Adeudos de Ejercicios Fiscales Anteriores   |                  |                                |                  |                  |                  |                  |
| <b>Total del Gasto</b>  | <b>8,343,673</b> | <b>0</b>                       | <b>8,343,673</b> | <b>1,812,282</b> | <b>1,812,282</b> | <b>6,531,391</b> |



| Cuenta Pública 2018<br>Sector Paraestatal<br>Endeudamiento Neto<br>Del 1 de enero al 31 de marzo de 2018 |                 |                   |                                 |
|--|-----------------|-------------------|---------------------------------|
| Identificación de Crédito o Instrumento  | Colocación<br>A | Amortización<br>B | Endeudamiento Neto<br>C = A - B |
| <b>Creditos Bancarios</b>  |                 |                   |                                 |
|  |                 |                   |                                 |
|  |                 |                   |                                 |
|  |                 |                   |                                 |
|  |                 |                   |                                 |
|  |                 |                   |                                 |
|  |                 |                   |                                 |
|  |                 |                   |                                 |
|  |                 |                   |                                 |
| Total Créditos Bancarios   | 0               | 0                 | 0                               |
| <b>Otros Instrumentos de Deuda</b>   |                 |                   |                                 |
|  |                 |                   |                                 |
|  |                 |                   |                                 |
|  |                 |                   |                                 |
|  |                 |                   |                                 |
|  |                 |                   |                                 |
|  |                 |                   |                                 |
|  |                 |                   |                                 |
| Total Otros Instrumentos de Deuda  | 0               | 0                 | 0                               |
| TOTAL  | 0               | 0                 | 0                               |

# SECTOR PARAESTATAL

|  |
|--|
| <p>Cuenta Pública 2018<br/>Sector Paraestatal<br/>Intereses de la Deuda<br/>Del 01 de enero al 31 de marzo de 2018</p> |
|--|

| Identificación de Crédito o Instrumento | Devengado | Pagado |
|---|-----------|--------|
| <b>Créditos Bancarios</b>               |           |        |
|   |           |        |
|   |           |        |
|   |           |        |
|   |           |        |
|   |           |        |
|   |           |        |
|   |           |        |
|   |           |        |
|   |           |        |
| Total Créditos Bancarios                | 0         | 0      |
|   |           |        |
| <b>Otros Instrumentos de Deuda</b>      |           |        |
|   |           |        |
|   |           |        |
|   |           |        |
|   |           |        |
|   |           |        |
|   |           |        |
|   |           |        |
|   |           |        |
|   |           |        |
| Total Otros Instrumentos de Deuda       | 0         | 0      |
|   |           |        |
| TOTAL                                   | 0         | 0      |

| <b>Instituto Tlaxcalteca para Personas con Discapacidad</b><br><b>Indicadores de Postura Fiscal</b><br><b>del 01 de enero al 31 de marzo de 2018</b> |            |           |                     |
|--|------------|-----------|---------------------|
| Concepto   | Estimado   | Devengado | Pagado <sup>3</sup> |
| <b>I. Ingresos Presupuestarios (I=1+2)</b>   | 0          | 2,040,097 | 2,040,097           |
| 1. Ingresos del Gobierno de la Entidad Federativa <sup>1</sup>   |            |           |                     |
| 2. Ingresos del Sector Paraestatal <sup>1</sup>  | 0          | 2,040,097 | 2,040,097           |
| <b>II. Egresos Presupuestarios (II=3+4)</b>  | 8,343,673  | 1,812,282 | 1,812,282           |
| 3. Egresos del Gobierno de la Entidad Federativa <sup>2</sup>  |            |           |                     |
| 4. Egresos del Sector Paraestatal <sup>2</sup>   | 8,343,673  | 1,812,282 | 1,812,282           |
| <b>III. Balance Presupuestario (Superávit o Déficit) (III = I - II)</b>  | -8,343,673 | 227,815   | 227,815             |

| Concepto  | Estimado   | Devengado | Pagado <sup>3</sup> |
|---|------------|-----------|---------------------|
| <b>III. Balance presupuestario (Superávit o Déficit)</b>        | -8,343,673 | 227,815   | 227,815             |
| <b>IV. Intereses, Comisiones y Gastos de la Deuda</b>           | 0          |           |                     |
| <b>V. Balance Primario ( Superávit o Déficit) (V= III - IV)</b> | -8,343,673 | 227,815   | 227,815             |

| Concepto   | Estimado | Devengado | Pagado <sup>3</sup> |
|--|----------|-----------|---------------------|
| <b>A. Financiamiento</b>                               | 0        | 0         | 0                   |
| <b>B. Amortización de la deuda</b>                     | 0        | 0         | 0                   |
| <b>C. Endeudamiento ó desendeudamiento (C = A - B)</b> | 0        | 0         | 0                   |

1 Los Ingresos que se presentan son los ingresos presupuestario totales sin incluir los ingresos por financiamientos. Los Ingresos del Gobierno de la Entidad Federativa corresponden a los del Poder Ejecutivo, Legislativo Judicial y Autónomos

2 Los egresos que se presentan son los egresos presupuestarios totales sin incluir los egresos por amortización. Los egresos del Gobierno de la Entidad Federativa corresponden a los del Poder Ejecutivo, Legislativo, Judicial y Órganos Autónomos

3 Para Ingresos se reportan los ingresos recaudados; para egresos se reportan los egresos pagados

SECTOR PARAESTATAL

Cuenta Pública 2018  
Sector Paraestatal  
Gasto por Categoría Programática  
Del 1 de enero al 31 de marzo 2018

| Concepto   | Egresos          |                                |                  |                  |                  | Subejercicio<br>6 = ( 3 - 4 ) |
|--|------------------|--------------------------------|------------------|------------------|------------------|-------------------------------|
|  | Aprobado         | Ampliaciones/<br>(Reducciones) | Modificado       | Devengado        | Pagado           |                               |
|  | 1                | 2                              | 3 = ( 1 + 2 )    | 4                | 5                |                               |
| Programas  |                  |                                |                  |                  |                  |                               |
| Subsidios: Sector Social y Privado o Entidades Federativas y Municipios    |                  |                                |                  |                  |                  |                               |
| Sujetos a Reglas de Operación  |                  |                                |                  |                  |                  |                               |
| Otros Subsidios  |                  |                                |                  |                  |                  |                               |
| Desempeño de las Funciones   | 8,343,673        | 0                              | 8,343,673        | 2,040,097        | 2,040,097        | 6,303,576                     |
| Prestación de Servicios Públicos   | 8,343,673        | 0                              | 8,343,673        | 2,040,097        | 2,040,097        | 6,303,576                     |
| Provisión de Bienes Públicos   |                  |                                |                  |                  |                  |                               |
| Planeación, seguimiento y evaluación de políticas públicas                 |                  |                                |                  |                  |                  |                               |
| Promoción y fomento  |                  |                                |                  |                  |                  |                               |
| Regulación y supervisión   |                  |                                |                  |                  |                  |                               |
| Funciones de las Fuerzas Armadas (Únicamente Gobierno Federal)             |                  |                                |                  |                  |                  |                               |
| Específicos  |                  |                                |                  |                  |                  |                               |
| Proyectos de Inversión   |                  |                                |                  |                  |                  |                               |
| Administrativos y de Apoyo   |                  |                                |                  |                  |                  |                               |
| Apoyo al proceso presupuestario y para mejorar la eficiencia institucional |                  |                                |                  |                  |                  |                               |
| Apoyo a la función pública y al mejoramiento de la gestión                 |                  |                                |                  |                  |                  |                               |
| Operaciones ajenas   |                  |                                |                  |                  |                  |                               |
| Compromisos  |                  |                                |                  |                  |                  |                               |
| Obligaciones de cumplimiento de resolución jurisdiccional                  |                  |                                |                  |                  |                  |                               |
| Desastres Naturales  |                  |                                |                  |                  |                  |                               |
| Obligaciones   |                  |                                |                  |                  |                  |                               |
| Pensiones y jubilaciones   |                  |                                |                  |                  |                  |                               |
| Aportaciones a la seguridad social   |                  |                                |                  |                  |                  |                               |
| Aportaciones a fondos de estabilización                                    |                  |                                |                  |                  |                  |                               |
| Aportaciones a fondos de inversión y reestructura de pensiones             |                  |                                |                  |                  |                  |                               |
| Programas de Gasto Federalizado (Gobierno Federal)                         |                  |                                |                  |                  |                  |                               |
| Gasto Federalizado   |                  |                                |                  |                  |                  |                               |
| Participaciones a entidades federativas y municipios                       |                  |                                |                  |                  |                  |                               |
| Costo financiero, deuda o apoyos a deudores y ahorradores de la banca      |                  |                                |                  |                  |                  |                               |
| Adeudos de ejercicios fiscales anteriores                                  |                  |                                |                  |                  |                  |                               |
| <b>Total del Gasto</b>   | <b>8,343,673</b> | <b>0</b>                       | <b>8,343,673</b> | <b>2,040,097</b> | <b>2,040,097</b> | <b>6,303,576</b>              |

### Programas y Proyectos de Inversión

El Instituto Tlaxcalteca para Personas con Discapacidad, es un Organismo Descentralizado con Patrimonio y Figura jurídica propia, cuyo objetivo es: “Formular, coordinar y dar seguimiento a los programas y acciones, encaminados a la integración social de las personas con discapacidad, así como su incorporación al desarrollo, garantizando el pleno respeto y ejercicio de sus derechos humanos, políticos y sociales, la igualdad de oportunidades y la equidad en el acceso a todo tipo de servicios.

Su contribución al logro del Plan Estatal de Desarrollo está contemplada en el Programa III Desarrollo Social Incluyente para Fortalecer el Bienestar, eje 8 Nuevas oportunidades para adultos mayores y Grupos Vulnerables.

Con respecto a los Proyectos de Inversión, el Instituto Tlaxcalteca para Personas con Discapacidad no tiene facultades para realizar este tipo de acciones, ya que como se estableció en líneas anteriores, su fin es meramente es de asistencia social.

Indicadores de Resultados

Se adjuntan indicadores de resultados del periodo enero-marzo 2018.

# SECTOR PARAESTATAL

## Relación de Bienes Muebles que Componen el Patrimonio Cuenta Pública 2018 (Pesos)

Ente Público: Instituto Tlaxcalteca para Personas con Discapacidad

| Código                                | Descripción del Bien Mueble         | Valor en libros |
|---------------------------------------|-------------------------------------|-----------------|
| ITPCD-1250-020-OMA-AVME-004-4G-JV     | ARCHIVERO METÁLICO                  | 2,852           |
| ITPCD-1250-020-OMA-AVME-005-4G-TS     | ARCHIVERO VERTICAL                  | 2,444           |
| ITPCD-1250-020-OMA-AVME-002-4G-JA     | ARCHIVERO VERTICAL                  | 2,158           |
| ITPCD-1250-020-OMA-AVME-001-4G-PSICOL | ARCHIVERO VERTICAL                  | 2,158           |
| ITPCD-1250-020-OMA-AVME-003-4G-TS     | ARCHIVERO VERTICAL                  | 2,158           |
| ITPCD-1260-020-MED-001-ASP-00-INT     | ASPIRADORA                          | 1,725           |
| ITPCD-1250-020-OMA-BL-001-MA-TF       | BALANCÍN DE MADERA                  | 1,054           |
| ITPCD-1250-020-OMA-BCA-001-4P-DG      | BANCAS DE 4 PLAZAS                  | 2,150           |
| ITPCD-1250-020-OMA-BCA-002-4P-DG      | BANCAS DE 4 PLAZAS                  | 2,150           |
| ITPCD-1250-020-OMA-BB-001-00-TF       | BIOMBO                              | 1,380           |
| ITPCD-1250-010-MOE-CD-002-00-00       | CAMARAS FOTOGRAFICAS DIGITALES      | 2,148           |
| ITPCD-1230-010-ET-CAM-001-6CL-JA      | CAMIONETA                           | 117,000         |
| ITPCD-1260-020-MED-001-CP-00-MTTO     | COMPRESOR 3.5 HP                    | 1,177           |
| ITPCD-1240-010-EC-LP-002-00-JA        | COMPUTADORA LAPTOP                  | 7,830           |
| ITPCD-1240-010-EC-LP-001-00-DG        | COMPUTADORA LAPTOP                  | 14,453          |
| ITPCD-1250-010-MOE-CONM-001-2L-JA     | CONMUTADOR                          | 12,289          |
| ITPCD-1260-020-MED-002-DES-00-MTTO    | DESBROZADORAS                       | 2,747           |
| ITPCD-1260-020-MED-003-DES-00-MTTO    | DESBROZADORAS                       | 3,190           |
| ITPCD-1280-010-EML-TNS-001-00-TF      | ELECTROESTIMULADOR                  | 10,000          |
| ITPCD-1250-020-OMA-ENG-001-PL-JA      | ENGARGOLADORAS                      | 1,799           |
| ITPCD-1250-020-OMA-ENG-002-MT-JA      | ENGARGOLADORAS                      | 2,399           |
| ITPCD-1240-010-EC-CPU-010-00-JCS      | EQUIPO DE COMPUTO                   | 6,260           |
| ITPCD-1240-010-EC-CPU-007-00-JA       | EQUIPO DE COMPUTO                   | 6,993           |
| ITPCD-1240-010-EC-CPU-002-00-PRM      | EQUIPO DE COMPUTO                   | 4,500           |
| ITPCD-1240-010-EC-CPU-005-00-JA       | EQUIPO DE COMPUTO                   | 6,997           |
| ITPCD-1240-010-EC-CPU-011-00-JV       | EQUIPO DE COMPUTO                   | 6,260           |
| ITPCD-1240-010-EC-CPU-008-00-DG       | EQUIPO DE COMPUTO                   | 7,075           |
| ITPCD-1240-010-EC-CPU-006-00-TS       | EQUIPO DE COMPUTO                   | 7,686           |
| ITPCD-1240-010-EC-CPU-012-00-DG       | EQUIPO DE COMPUTO                   | 6,260           |
| ITPCD-1240-010-EC-CPU-009-00-PRM      | EQUIPO DE COMPUTO                   | 6,260           |
| ITPCD-1280-010-EML-EUE-001-CMBO-TF    | EQUIPO DE REHABILITACIÓN            | 50,483          |
| ITPCD-1280-010-EML-MP-002-00-TF       | MESA DE PISO                        | 5,104           |
| ITPCD-1280-010-EML-RCE-001-00-TF      | RAMPA CON ESCALERA                  | 19,662          |
| ITPCD-1280-010-EML-ERH-001-SNL-TF     | EQUIPO DE REHABILITACIÓN (SNOOZLEN) | 373,750         |
| ITPCD-1250-020-OMA-ES-006-SEJMA-PRM   | ESCRITORIO                          | 2,158           |

Mtra. María Celia Concepción Sánchez Islas  
Jefe del Departamento Administrativo

Mtra. María del Carmen Mazarrasa Corona  
Directora General

**Relación de Bienes Muebles que Componen el Patrimonio  
Cuenta Pública 2018  
(Pesos)**

**Ente Público:** Instituto Tlaxcalteca para Personas con Discapacidad

| Código                                 | Descripción del Bien Mueble                 | Valor en libros |
|--|---|-----------------|
| ITPCD-1250-020-OMA-ES-001-EJMA-PRM     | ESCRITORIO                                  | 2,465           |
| ITPCD-1250-020-OMA-ES-005-SEJMA-JA     | ESCRITORIO                                  | 2,158           |
| ITPCD-1250-020-OMA-ES-004-SEJMA-JA     | ESCRITORIO                                  | 2,158           |
| ITPCD-1250-020-OMA-ES-001-SEJMA-PSICOL | ESCRITORIO                                  | 2,158           |
| ITPCD-1250-020-OMA-ES-003-SEJMA-DG     | ESCRITORIO                                  | 2,158           |
| ITPCD-1250-020-OMA-ES-002-SEJMA-DG     | ESCRITORIO                                  | 2,158           |
| ITPCD-1240-010-MOE-FC-002-MF-JA        | FOTOCOPIADORA                               | 13,451          |
| ITPCD-1250-010-MOE-FC-001-00-DG        | FOTOCOPIADORA                               | 11,173          |
| ITPCD-1240-010-EC-IMP-001-LS-DG        | IMPRESORA                                   | 2,400           |
| ITPCD-1240-010-EC-IMP-005-LS-TS        | IMPRESORA                                   | 2,047           |
| ITPCD-1250-020-OMA-LKME-001-4D-MTTO    | LOCKER ESTÁNDAR                             | 1,150           |
| ITPCD-1250-020-OMA-AVME-006-4G-JA      | ARCHIVERO METÁLICO                          | 2,774           |
| ITPCD-1260-020-MED-001-MS-00-MTTO      | MÁQUINA SOLDADORA                           | 3,599           |
| ITPCD-1280-010-OMA-MAT-003-00-TF       | MESA ALTA DE TRATAMIENTO                    | 5,582           |
| ITPCD-1280-010-EML-ME-001-00-TF        | MESA DE EXPLORACIÓN CON BANCO DE 2 PELDAÑOS | 2,800           |
| ITPCD-1280-010-OMA-MM-002-00-TF        | MESA DE TRATAMIENTO PARA TERAPIA FISICA     | 4,702           |
| ITPCD-1250-010-MOE-EST-001-00-JA       | ESTANTES                                    | 1,636           |
| ITPCD-1250-010-MOE-EST-002-00-JA       | ESTANTES                                    | 1,636           |
| ITPCD-1250-010-MOE-EST-003-00-JA       | ESTANTES                                    | 1,636           |
| ITPCD-1250-010-MOE-EST-004-00-JA       | ESTANTES                                    | 1,636           |
| ITPCD-1250-010-MOE-EST-005-00-JA       | ESTANTES                                    | 1,636           |
| ITPCD-1250-010-MOE-EST-006-00-JA       | ESTANTES                                    | 1,636           |
| ITPCD-1250-020-OMA-MR-001-00-DG        | MESA REDONDA                                | 2,028           |
| ITPCD-1250-020-OMA-ES-007-SEJMA-TS     | ESCRITORIO                                  | 3,720           |
| ITPCD-1250-020-OMA-ES-008-SEJMA-PSICOL | ESCRITORIO                                  | 3,720           |
| ITPCD-1250-020-OMA-CD-001-00-DG        | MODULO DE OFICINA                           | 9,860           |
| ITPCD-1250-020-EC-MC-001-MA-JA         | MUEBLE P/COMPUTADORA                        | 1,899           |
| ITPCD-1250-020-EC-MC-002-MA-TF         | MUEBLE P/COMPUTADORA                        | 1,899           |
| ITPCD-1250-020-EC-MC-003-MA-DG         | MUEBLE P/COMPUTADORA                        | 1,899           |
| ITPCD-1250-020-OMA-PED-001-3G-JA       | PEDESTAL                                    | 2,244           |
| ITPCD-1260-020-MED-001-POD-00-MTTO     | PODADORA                                    | 4,226           |
| ITPCD-1240-010-EC-RCH-001-HD-JA        | RELOJ CHECADOR DE HUELLA DIGITAL            | 2,700           |
| ITPCD-1250-020-MOE-RF-001-MA-PSICOL    | ROTAFOLIO                                   | 1,320           |
| ITPCD-1260-020-MED-001-RMT-00-MTTO     | ROTOMARTILLO INDUSTRIAL                     | 1,665           |
| ITPCD-1250-020-OMA-SE-001-RA-DG        | SILLÓN EJECUTIVO                            | 1,783           |

Mtra. María Celia Concepción Sánchez Islas  
Jefe del Departamento Administrativo

Mtra. María del Carmen Mazarrasa Corona  
Directora General



# SECTOR PARAESTATAL

## Relación de Bienes Muebles que Componen el Patrimonio Cuenta Pública 2018 (Pesos)

Ente Público: Instituto Tlaxcalteca para Personas con Discapacidad

| Código                             | Descripción del Bien Mueble        | Valor en libros |
|------------------------------------|------------------------------------|-----------------|
| ITPCD-1250-020-OMA-SE-003-RM-TF    | SILLÓN SEMIEJECUTIVO               | 1,058           |
| ITPCD-1250-020-OMA-SE-004-RM-TF    | SILLÓN SEMIEJECUTIVO               | 1,058           |
| ITPCD-1250-020-OMA-SE-005-RM-DG    | SILLÓN SEMIEJECUTIVO               | 1,058           |
| ITPCD-1260-020-MED-001-SAG-00-MTTO | SOPLADORA Y ASPIRADORA DE GAS      | 1,862           |
| ITPCD-1240-010-EC-IPAD-001-00-DG   | TABLETA IPAD                       | 11,085          |
| ITPCD-1260-010-MED-001-UMR-ER-JA   | UNIDAD MÓVIL DE REHABILITACIÓN     | 759,000         |
| ITPCD-1230-010-ET-AUT-002-4CL-DG   | VEHÍCULO                           | 190,901         |
| ITPCD-1250-010-MOE-VP-001-00-DG    | VIDEOPROYECTOR Y PANTALLA TRIPIE   | 13,238          |
| ITPCD-1250-030-EAA-EAU-00-JA       | EQUIPO DE AUDIO                    | 10,569          |
| ITPCD-1250-010-MOE-CD-007-00-DG    | CAMARAS FOTOGRAFICAS DIGITALES     | 1,808           |
| ITPCD-1250-010-MOE-CD-008-00-DG    | CAMARAS FOTOGRAFICAS DIGITALES     | 1,808           |
| ITPCD-1250-010-MOE-CD-009-00-DG    | CAMARAS FOTOGRAFICAS DIGITALES     | 1,808           |
| ITPCD-1250-010-MOE-CD-010-00-DG    | CAMARAS FOTOGRAFICAS DIGITALES     | 1,808           |
| ITPCD-1240-010-EC-IMP-007-LSC-JA   | IMPRESORA LASER A COLOR            | 3,999           |
| ITPCD-1280-010-OMA-CRED-001-00-JA  | CREDENSA                           | 4,176           |
| ITPCD-1280-010-OMA-MTF-001-00-JA   | MESA DE TRABAJO PARA FOTOCOPIADORA | 4,176           |
| ITPCD-1280-010-EML-CRO-002-00-TF   | COMPRESERO                         | 18,440          |
| ITPCD-1240-010-EC-CPU-013-00-JV    | EQUIPO DE COMPUTO                  | 6,960           |
| ITPCD-1230-010-ET-AUT-003-4CL-JA   | VEHÍCULO                           | 135,700         |
| ITPCD-1240-010-EC-CPU-013-00-JV    | CPU                                | 4,200           |
| ITPCD-1260-020-MED-002-CP-00-MTTO  | COMPRESOR                          | 5,400           |
| ITPCD-1260-020-MED-004-DES-00-0    | DESBROZADORA                       | 3,504           |
| ITPCD-1240-010-EC-IMP-008-LET-JA   | IMPRESORA DE ETIQUETAS             | 4,000           |
| ITPCD-1240-010-EC-CPU-014-00-JV    | EQUIPO DE COMPUTO                  | 4,408           |
| ITPCD-1240-010-EC-CPU-015-00-JV    | EQUIPO DE COMPUTO                  | 9,621           |
| ITPCD-1240-010-EC-CPU-016-00-JV    | EQUIPO DE COMPUTO                  | 9,621           |
| ITPCD-1240-010-EC-CPU-017-00-JV    | EQUIPO DE COMPUTO                  | 6,820           |
| ITPCD-1240-010-EC-LP-003-00-JA     | LAPTOP                             | 8,188           |
| ITPCD-1250-010-MOE-CD-011-00-DG    | CAMARA DIGITAL                     | 5,463           |
| ITPCD-1250-010-MOE-CD-012-00-DG    | CAMARA DIGITAL                     | 2,269           |
| ITPCD-1250-010-MOE-CD-013-00-DG    | CAMARA DIGITAL                     | 2,269           |

Mtra. María Celia Concepción Sánchez Islas  
Jefe del Departamento Administrativo

Mtra. María del Carmen Mazarrasa Corona  
Directora General

### Relación de Bienes Muebles que Componen el Patrimonio

**Cuenta Pública 2018**

(Pesos)

**Ente Público:**

**Instituto Tlaxcalteca para Personas con Discapacidad**

| Código                               | Descripción del Bien Mueble    | Valor en libros |
|--------------------------------------|--------------------------------|-----------------|
| ITPCD-1250-010-MOE-CD-014-00-DG      | CAMARA FOTOGRAFICA PROFESIONAL | 8,120           |
| ITPCD-1250-020-OMA-SE-002-RA-DG      | SILLÓN EJECUTIVO               | 2,900           |
| ITPCD-1280-010-EML-EUE-002-CMBO-TF   | EQUIPO DE REHABILITACION       | 195,097         |
| ITPCD-1280-010-OMA-MTF-002/006-00-JA | MESA DE TRABAJO PLEGABLE       | 11,554          |
| ITPCD-1280-010-OMA-MTF-003/032-00-JA | SILLA PLEGABLE BLANCA          | 17,644          |
| TOTAL                                |                                | 4,612,921       |

## SECTOR PARAESTATAL

**Relación de Bienes Inmuebles que Componen el Patrimonio**  
**Cuenta Pública 2018**  
**(Pesos)**

**Ente Público:** Instituto Tlaxcalteca para Personas con Discapacidad

| Código | Descripción del Bien Inmueble | Valor en libros |
|--------|-------------------------------|-----------------|
|        |                               | 0               |
| TOTAL  |                               | 0               |

Mtra. María Celia Concepción Sánchez Islas  
Jefe del Departamento Administrativo

Mtra. María del Carmen Mazarrasa Corona  
Directora General

[illegible]

Relación de esquemas bursátiles y de coberturas financieras

En cumplimiento a lo dispuesto en el artículo 46, último párrafo de la Ley General de Contabilidad Gubernamental, se aclara que el Instituto Tlaxcalteca para Personas con Discapacidad al cierre del primer trimestre del ejercicio fiscal 2018, no tiene información pertinente a esquemas bursátiles y de cobertura financiera que relacionar.

Información adicional que dispongan otras leyes

El marco de actuación del Instituto Tlaxcalteca para Personas con Discapacidad se encuentra normado a través de las siguientes:

- Constitución de los Estados Unidos Mexicanos (Artículos 26, 90 y 134)
- Ley de Planeación (Artículo 1, 3, 9 y 17)
- Constitución Política del Estado de Tlaxcala
- Ley de la Administración Pública del Estado de Tlaxcala
- Ley de las Entidades Paraestatales del Estado de Tlaxcala
- Ley del Instituto Tlaxcalteca para Personas con Discapacidad
- Ley de Acceso a la Información Pública para el Estado de Tlaxcala
- Ley General de Contabilidad Gubernamental
- Ley del Impuesto sobre la Renta (Personas Morales sin fines lucrativos)
- Reglas de Operación del Programa "Inclusión Social, Económica y cultural de las Personas con Discapacidad 2017"

Liga de Transparencia

La información de la Cuenta Pública Armonizada correspondiente al primer trimestre del ejercicio fiscal 2018, se podrá consultar a través de la liga siguiente:

**GOBIERNO DEL ESTADO DE TLAXCALA**  
**INSTITUTO TLAXCALTECA PARA PERSONAS CON DISCAPACIDAD**

ESTADO DE INGRESOS Y EGRESOS POR EL PERIODO COMPRENDIDO  
 DEL 01 DE ENERO AL 31 DE MARZO DE 2018  
 ( PESOS )

| INGRESOS                              |           |                  |
|---------------------------------------|-----------|------------------|
| DERIVADOS DE TRANSFERENCIAS ESTATALES |           | 2,040,097        |
| PARTICIPACIONES                       | 2,040,097 |                  |
| DERIVADOS DE TRANSFERENCIAS FEDERALES |           | 0                |
| CONVENIOS                             | 0         |                  |
| RAMO XXXIII                           | 0         |                  |
| PROPIOS                               |           | 3                |
| DERECHOS                              | 0         |                  |
| PRODUCTOS                             | 0         |                  |
| APROVECHAMIENTOS                      | 3         |                  |
| <b>TOTAL INGRESOS</b>                 |           | <b>2,040,100</b> |
| EGRESOS                               |           |                  |
| GASTO CORRIENTE                       |           | 1,202,425        |
| SERVICIOS PERSONALES                  | 1,054,698 |                  |
| GASTO OPERATIVO                       | 147,727   |                  |
| MATERIALES Y SUMINISTROS              | 88,355    |                  |
| SERVICIOS GENERALES                   | 59,372    |                  |
| TRANSFERENCIAS                        |           | 609,529          |
| INVERSION PUBLICA                     |           | 0                |
| BIENES MUEBLES E INMUEBLES            | 0         |                  |
| OBRA PUBLICA                          | 0         |                  |
| <b>TOTAL EGRESOS</b>                  |           | <b>1,811,954</b> |
| <b>SUPERAVIT</b>                      |           | <b>228,146</b>   |

MTRA. MARÍA CELIA CONCEPCIÓN SÁNCHEZ ISLAS  
 JEFE DEL DEPARTAMENTO ADMINISTRATIVO

MTRA. MARÍA DEL CARMEN MAZARRASA CORONA  
 DIRECTORA GENERAL



# GOBIERNO DEL ESTADO DE TLAXCALA

## INSTITUTO TLAXCALTECA PARA PERSONAS CON DISCAPACIDAD

ESTADO DE ORIGEN Y APLICACIÓN DE RECURSOS POR EL PERIODO COMPRENDIDO  
DEL 01 DE ENERO AL 31 DE MARZO DE 2018  
( PESOS )

| ORIGEN                                |                  | APLICACIÓN                         |                  |
|---------------------------------------|------------------|------------------------------------|------------------|
| DERIVADOS DE TRANSFERENCIAS ESTATALES | 2,040,097        | GASTO CORRIENTE                    | 1,202,425        |
| PARTICIPACIONES                       | 2,040,097        | SERVICIOS PERSONALES               | 1,054,698        |
|                                       |                  | GASTO OPERATIVO                    | 147,727          |
| DERIVADOS DE TRANSFERENCIAS FEDERALES | 0                | MATERIALES Y SUMINISTROS           | 88,355           |
| CONVENIOS                             | 0                | SERVICIOS GENERALES                | 59,372           |
| RAMO XXXIII                           | 0                |                                    |                  |
| PROPIOS                               | 3                | TRANSFERENCIAS                     | 609,529          |
| DERECHOS                              | 0                | INVERSION PUBLICA                  | 0                |
| PRODUCTOS                             | 0                | BIENES MUEBLES E INMUEBLES         | 0                |
| APROVECHAMIENTOS                      | 3                | OBRA PUBLICA                       | 0                |
| <b>TOTAL INGRESOS</b>                 | <b>2,040,100</b> | <b>TOTAL EGRESOS</b>               | <b>1,811,954</b> |
| OTROS ORÍGENES                        | 0                | OTRAS APLICACIONES                 | 1,548,812        |
|                                       |                  | DEUDORES DIVERSOS                  | 5,000            |
|                                       |                  | BIENES MUEBLES                     | 328              |
|                                       |                  | RESULTADO DE EJERCICIOS ANTERIORES | 1,543,484        |
| <b>TOTAL ORIGENES</b>                 | <b>2,040,100</b> | <b>TOTAL APLICACIONES</b>          | <b>3,360,766</b> |
| DISPONIBLE AL 31 DE DICIEMBRE DE 2017 | 2,697,777        | DISPONIBLE AL 31 DE MARZO DE 2018  | 1,377,111        |
| <b>TOTAL GENERAL</b>                  | <b>4,737,877</b> | <b>TOTAL GENERAL</b>               | <b>4,737,877</b> |

MTRA. MARÍA CELIA CONCEPCIÓN SÁNCHEZ ISLAS  
JEFE DEL DEPARTAMENTO ADMINISTRATIVO

MTRA. MARÍA DEL CARMEN MAZARRASA CORONA  
DIRECTORA GENERAL

## GOBIERNO DEL ESTADO DE TLAXCALA

### INSTITUTO TLAXCALTECA PARA PERSONAS CON DISCAPACIDAD

BALANZA DE COMPROBACION  
DEL 01 DE ENERO AL 31 DE MARZO DE 2018  
( PESOS )

|                                     | SALDO ANTERIOR   | MOVIMIENTOS ACUMULADOS |                  | SALDO ACTUAL     |
|-------------------------------------|------------------|------------------------|------------------|------------------|
|                                     |                  | DEBE                   | HABER            |                  |
| <b>ACTIVO</b>                       |                  |                        |                  |                  |
| FONDO FIJO                          | 0                | 0                      | 0                | 0                |
| BANCOS                              | 2,697,777        | 989,202                | 2,309,868        | 1,377,111        |
| DEUDORES DIVERSOS                   | 0                | 9,066                  | 4,066            | 5,000            |
| CUENTAS POR COBRAR A CORTO PLAZO    | 0                | 2,040,097              | 2,040,097        | 0                |
| <b>ACTIVO CIRCULANTE</b>            | <b>2,697,777</b> | <b>3,038,365</b>       | <b>4,354,031</b> | <b>1,382,111</b> |
| BIENES MUEBLES                      | 4,612,593        | 328                    | 0                | 4,612,921        |
| BIENES INMUEBLES                    | 0                | 0                      | 0                | 0                |
| OBRAS EN PROCESO                    | 0                | 0                      | 0                | 0                |
| <b>ACTIVO FIJO</b>                  | <b>4,612,593</b> | <b>328</b>             | <b>0</b>         | <b>4,612,921</b> |
| ANTICIPOS                           | 0                | 0                      | 0                | 0                |
| <b>ACTIVO DIFERIDO</b>              | <b>0</b>         | <b>0</b>               | <b>0</b>         | <b>0</b>         |
| <b>TOTAL ACTIVO</b>                 | <b>7,310,370</b> | <b>3,038,693</b>       | <b>4,354,031</b> | <b>5,995,032</b> |
| <b>PASIVO</b>                       |                  |                        |                  |                  |
| FONDOS EN ADMON A CTA DE TERCEROS   | 0                | 0                      | 0                | 0                |
| PROVEEDORES POR PAGAR A CORTO PLAZO | 0                | 0                      | 0                | 0                |
| <b>PASIVO CORTO PLAZO</b>           | <b>0</b>         | <b>0</b>               | <b>0</b>         | <b>0</b>         |
| <b>TOTAL PASIVO</b>                 | <b>0</b>         | <b>0</b>               | <b>0</b>         | <b>0</b>         |
| <b>PATRIMONIO</b>                   |                  |                        |                  |                  |
| BIENES MUEBLES E INMUEBLES          | 4,612,593        | 0                      | 0                | 4,612,593        |
| RESULTADO DE EJERCICIOS ANTERIORES  | 2,697,777        | 1,545,384              | 1,900            | 1,154,293        |
| <b>TOTAL PATRIMONIO</b>             | <b>7,310,370</b> | <b>1,545,384</b>       | <b>1,900</b>     | <b>5,766,886</b> |
| <b>INGRESOS</b>                     |                  |                        |                  |                  |
| PARTICIPACIONES                     | 0                | 0                      | 2,040,097        | 2,040,097        |
| CONVENIOS                           | 0                | 0                      | 0                | 0                |
| RAMO XXXIII                         | 0                | 0                      | 0                | 0                |
| DERECHOS                            | 0                | 0                      | 0                | 0                |
| PRODUCTOS                           | 0                | 0                      | 0                | 0                |
| APROVECHAMIENTOS                    | 0                | 0                      | 3                | 3                |
| <b>TOTAL INGRESOS</b>               | <b>0</b>         | <b>0</b>               | <b>2,040,100</b> | <b>2,040,100</b> |
| <b>EGRESOS</b>                      |                  |                        |                  |                  |
| SERVICIOS PERSONALES                | 0                | 1,054,698              | 0                | 1,054,698        |
| MATERIALES Y SUMINISTROS            | 0                | 88,355                 | 0                | 88,355           |
| SERVICIOS GENERALES                 | 0                | 59,372                 | 0                | 59,372           |
| TRANSFERENCIAS                      | 0                | 609,529                | 0                | 609,529          |
| BIENES MUEBLES E INMUEBLES          | 0                | 0                      | 0                | 0                |
| OBRA PUBLICA                        | 0                | 0                      | 0                | 0                |
| <b>TOTAL EGRESOS</b>                | <b>0</b>         | <b>1,811,954</b>       | <b>0</b>         | <b>1,811,954</b> |
| <b>SALDO DEUDOR</b>                 | <b>7,310,370</b> | <b>6,396,031</b>       |                  | <b>7,806,986</b> |
| <b>SALDO ACREEDOR</b>               | <b>7,310,370</b> |                        | <b>6,396,031</b> | <b>7,806,986</b> |

# GOBIERNO DEL ESTADO DE TLAXCALA

## INSTITUTO TLAXCALTECA PARA PERSONAS CON DISCAPACIDAD

### RELACION DE BANCOS AL 31 DE MARZO DE 2018 (PESOS)

| NO. DE CTA. | DESCRIPCION  | IMPORTE   |
|-------------|--|-----------|
| 175702011   | BBVA BANCOMER PARTICIPACIONES FEDERALES 2017-2021<br>PROYECTO "INCLUSIÓN SOCIOECONÓMICA Y EQUITATIVA DE LAS<br>PERSONAS CON DISCAPACIDAD   | 224,864   |
| 188144672   | BBVA BANCOMER PARTICIPACIONES FEDERALES 2017-2021<br>"RECURSOS OTORGADOS AL PROGRAMA APOYOS<br>ASISTENCIALES A PERSONAS CON DISCAPACIDAD MENTAL O<br>INTELLECTUAL QUE NO SE EJERCICIERON EN EL EJERCICIO 2017. | 1,152,247 |
| TOTAL       |  | 1,377,111 |

CONCILIACION BANCARIA  
AL 31 DE MARZO DE 2018  
(PESOS)

---

**BANCO: BBVA BANCOMER**

**CTA. 01757020**

SALDO EN LIBROS AL 31 DE MARZO DE 2018:

224,864

MAS: DEPOSITOS EN BANCOS NO CONSIDERADOS EN LIBROS

MENOS: CARGOS EN BANCOS NO CONSIDERADOS EN LIBROS

MAS: ABONOS EN LIBROS NO CONSIDERADOS POR BANCOS

MENOS: CARGOS EN LIBROS NO CONSIDERADOS POR BANCOS

SALDO SEGÚN ESTADO DE CUENTA:

224,864

# GOBIERNO DEL ESTADO DE TLAXCALA

INSTITUTO TLAXCALTECA PARA PERSONAS CON DISCAPACIDAD

---

**CONCILIACION BANCARIA  
AL 31 DE MARZO DE 2018  
(PESOS)**

---

**BANCO: BBVA BANCOMER**

**CTA. 0188144672**

|  |           |
|--|-----------|
| SALDO EN LIBROS AL 31 DE MARZO DE 2018:            | 1,152,247 |
| MAS: DEPOSITOS EN BANCOS NO CONSIDERADOS EN LIBROS | 0         |
| MENOS: CARGOS EN BANCOS NO CONSIDERADOS EN LIBROS  | 0         |
| MAS: ABONOS EN LIBROS NO CONSIDERADOS POR BANCOS   | 0         |
| MENOS: CARGOS EN LIBROS NO CONSIDERADOS POR BANCOS | 0         |
| SALDO SEGÚN ESTADO DE CUENTA:                      | 1,152,247 |

# GOBIERNO DEL ESTADO DE TLAXCALA

## INSTITUTO TLAXCALTECA PARA PERSONAS CON DISCAPACIDAD

### RELACION DE DEUDORES DIVERSOS AL 31 DE MARZO DE 2018 (PESOS)

| DESCRIPCION   | IMPORTE |
|---|---------|
| MARÍA CELIA CONCEPCIÓN SÁNCHEZ ISLAS<br>FONDO REVOLVENTE PARA EL EJERCICIO 2018 | 5,000   |
| TOTAL   | 5,000   |

**RELACION DE CUENTAS POR COBRAR  
AL 31 DE MARZO DE 2018  
(PESOS)**

| DESCRIPCION | IMPORTE |
|-------------|---------|
| TOTAL       | 0       |

**RELACION DE BIENES INMUEBLES  
AL 31 DE MARZO DE 2018  
(PESOS)**

| DESCRIPCION | IMPORTE |
|-------------|---------|
| TOTAL       | 0       |



# GOBIERNO DEL ESTADO DE TLAXCALA

## INSTITUTO TLAXCALTECA PARA PERSONAS CON DISCAPACIDAD

### RELACION DE BIENES MUEBLES AL 31 DE MARZO DE 2018 (PESOS)

| DESCRIPCION                                   | IMPORTE   |
|---|-----------|
| MOBILIARIO Y EQUIPO DE ADMINISTRACIÓN         | 745,344   |
| MOBILIARIO Y EQUIPO EDUCACIONAL Y RECREATIVO  | 323,985   |
| EQUIPO E INSTRUMENTAL MÉDICO Y DE LABORATORIO | 609,175   |
| VEHÍCULOS Y EQUIPO DE TRANSPORTE              | 2,697,601 |
| MAQUINARIA, OTROS EQUIPOS Y HERRAMIENTAS      | 45,579    |
| SOFTWARE                                      | 191,237   |

|              |                  |
|--------------|------------------|
| <b>TOTAL</b> | <b>4,612,921</b> |
|--------------|------------------|

| DESCRIPCION | IMPORTE |
|-------------|---------|
| TOTAL       | 0       |

**GOBIERNO DEL ESTADO DE TLAXCALA**

**INSTITUTO TLAXCALTECA PARA PERSONAS CON DISCAPACIDAD**

**RELACION DEL FONDO EN ADMINISTRACION A CUENTA DE TERCEROS**

**AL 31 DE MARZO DE 2018**

**(PESOS)**

| DESCRIPCION | IMPORTE |
|-------------|---------|
|             | 0       |

### RELACION DE PROVEEDORES POR PAGAR A CORTO PLAZO AL 31 DE MARZO DE 2018 (PESOS)

| DESCRIPCION | IMPORTE |
|-------------|---------|
|             | 0       |

# GOBIERNO DEL ESTADO DE TLAXCALA

## INSTITUTO TLAXCALTECA PARA PERSONAS CON DISCAPACIDAD

### SITUACION FINANCIERA AL 31 DE MARZO DE 2018 ( PESOS )

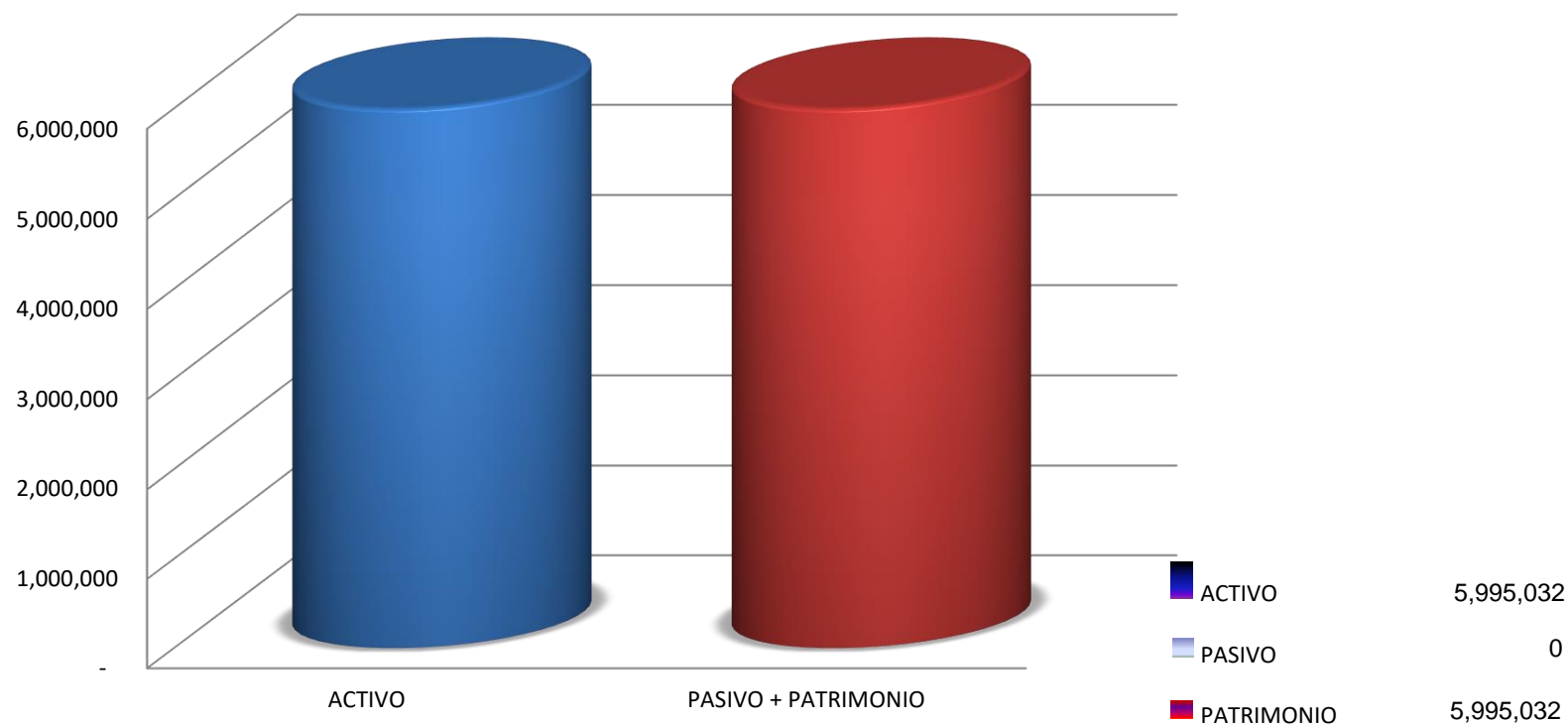

# GOBIERNO DEL ESTADO DE TLAXCALA

## INSTITUTO TLAXCALTECA PARA PERSONAS CON DISCAPACIDAD

### ACTIVO AL 31 DE MARZO DE 2018 ( PESOS )

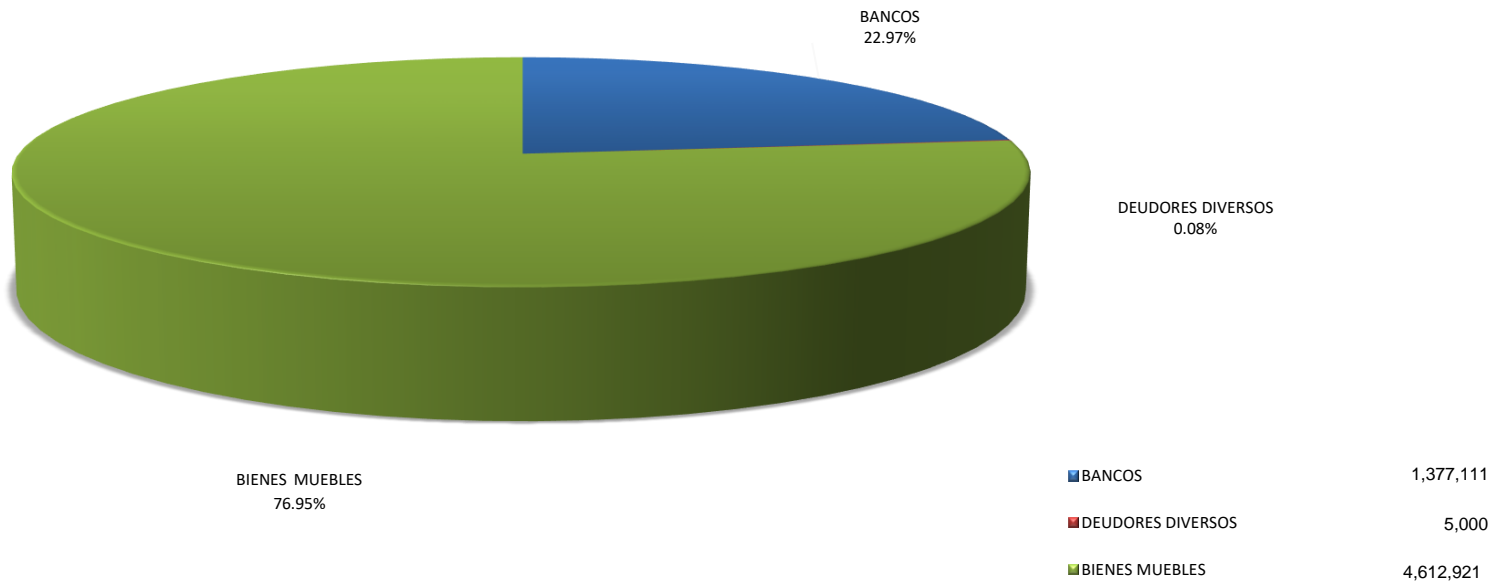

# GOBIERNO DEL ESTADO DE TLAXCALA

## INSTITUTO TLAXCALTECA PARA PERSONAS CON DISCAPACIDAD

### PASIVO AL 31 DE MARZO DE 2018 ( PESOS )

PROVEEDORES POR PAGAR A CORTO PLAZO  
100%



■ PROVEEDORES POR PAGAR A CORTO PLAZO ■

# GOBIERNO DEL ESTADO DE TLAXCALA

## INSTITUTO TLAXCALTECA PARA PERSONAS CON DISCAPACIDAD

### PATRIMONIO AL 31 DE MARZO DE 2018 ( PESOS )

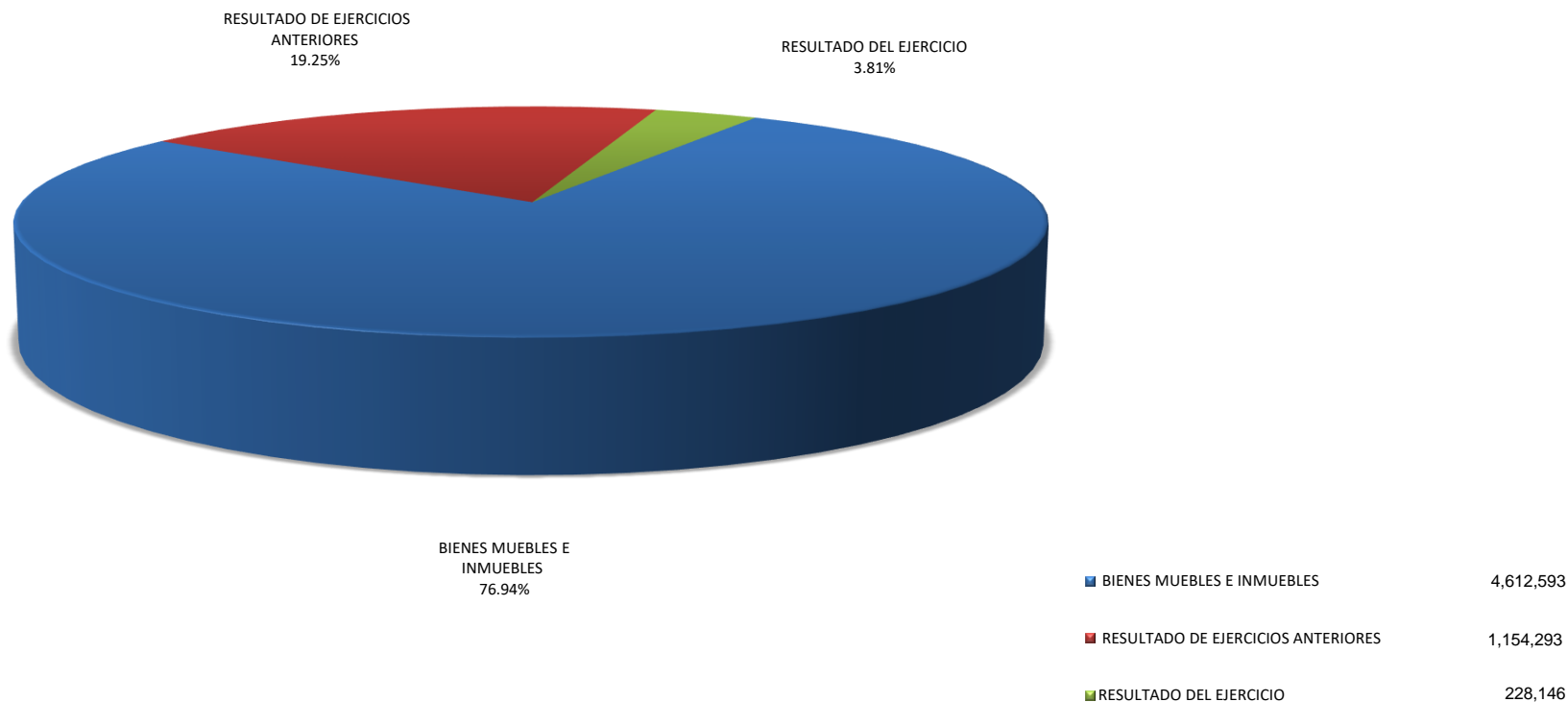



# GOBIERNO DEL ESTADO DE TLAXCALA

## INSTITUTO TLAXCALTECA PARA PERSONAS CON DISCAPACIDAD

### RELACION DE INGRESOS TRIMESTRAL DEL 01 DE ENERO AL 31 DE MARZO DE 2018 (PESOS)

| DESCRIPCIÓN      | IMPORTE   |
|------------------|-----------|
| PARTICIPACIONES  | 2,040,097 |
| CONVENIOS        | 0         |
| RAMO XXXIII      | 0         |
| DERECHOS         | 0         |
| PRODUCTOS        | 0         |
| APROVECHAMIENTOS | 3         |
| TOTAL            | 2,040,100 |

# GOBIERNO DEL ESTADO DE TLAXCALA

## INSTITUTO TLAXCALTECA PARA PERSONAS CON DISCAPACIDAD

### RELACION DE INGRESOS ACUMULADO DEL 01 DE ENERO AL 31 DE MARZO DE 2018 (PESOS)

| DESCRIPCION      | IMPORTE          |
|------------------|------------------|
| PARTICIPACIONES  | 2,040,097        |
| CONVENIOS        | 0                |
| RAMO XXXIII      | 0                |
| DERECHOS         | 0                |
| PRODUCTOS        | 0                |
| APROVECHAMIENTOS | 3                |
| <b>TOTAL</b>     | <b>2,040,100</b> |

# GOBIERNO DEL ESTADO DE TLAXCALA

## INSTITUTO TLAXCALTECA PARA PERSONAS CON DISCAPACIDAD

### RELACION DE EGRESOS TRIMESTRAL DEL 01 DE ENERO AL 31 DE MARZO DE 2018 (PESOS)

| DESCRIPCION                                  | IMPORTE   |
|--|-----------|
| SERVICIOS PERSONALES                         | 1,054,698 |
| MATERIALES Y SUMINISTROS                     | 88,355    |
| SERVICIOS GENERALES                          | 59,372    |
| TRANSFERENCIAS<br>AYUDAS SOCIALES A PERSONAS | 609,529   |
| BIENES MUEBLES E INMUEBLES                   | 0         |
| OBRA PUBLICA                                 | 0         |
| TOTAL  | 1,811,954 |

# GOBIERNO DEL ESTADO DE TLAXCALA

## INSTITUTO TLAXCALTECA PARA PERSONAS CON DISCAPACIDAD

### RELACION DE EGRESOS ACUMULADO DEL 01 DE ENERO AL 31 DE MARZO DE 2018 (PESOS)

| DESCRIPCION                | IMPORTE          |
|----------------------------|------------------|
| SERVICIOS PERSONALES       | 1,054,698        |
| MATERIALES Y SUMINISTROS   | 88,355           |
| SERVICIOS GENERALES        | 59,372           |
| TRANSFERENCIAS             | 609,529          |
| AYUDAS SOCIALES A PERSONAS | 4,863,845        |
| BIENES MUEBLES E INMUEBLES | 0                |
| OBRA PUBLICA               | 0                |
| <b>TOTAL</b>               | <b>1,811,954</b> |

# GOBIERNO DEL ESTADO DE TLAXCALA

## INSTITUTO TLAXCALTECA PARA PERSONAS CON DISCAPACIDAD

INGRESOS POR EL PERIODO COMPRENDIDO  
DEL 01 DE ENERO AL 31 DE MARZO DE 2018  
( PESOS )

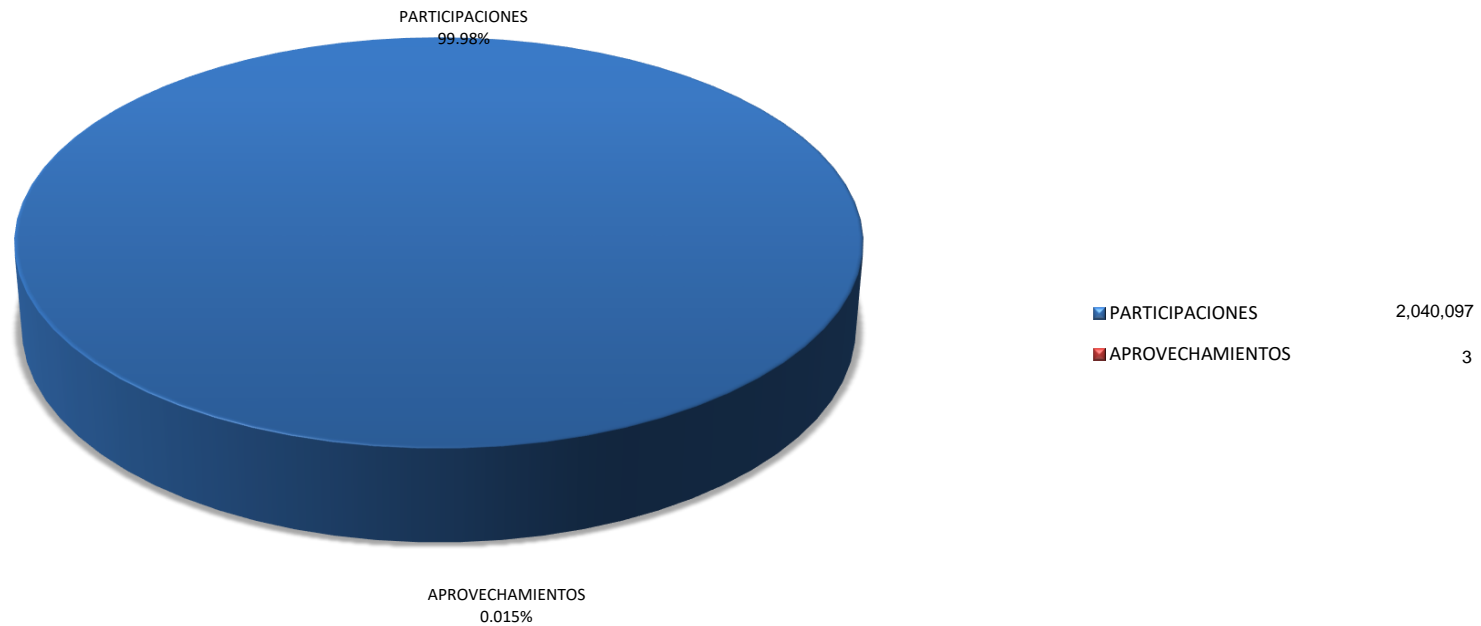

# GOBIERNO DEL ESTADO DE TLAXCALA

## INSTITUTO TLAXCALTECA PARA PERSONAS CON DISCAPACIDAD

### EGRESOS POR EL PERIODO COMPRENDIDO DEL 01 DE ENERO AL 31 DE MARZO DE 2018 ( PESOS )

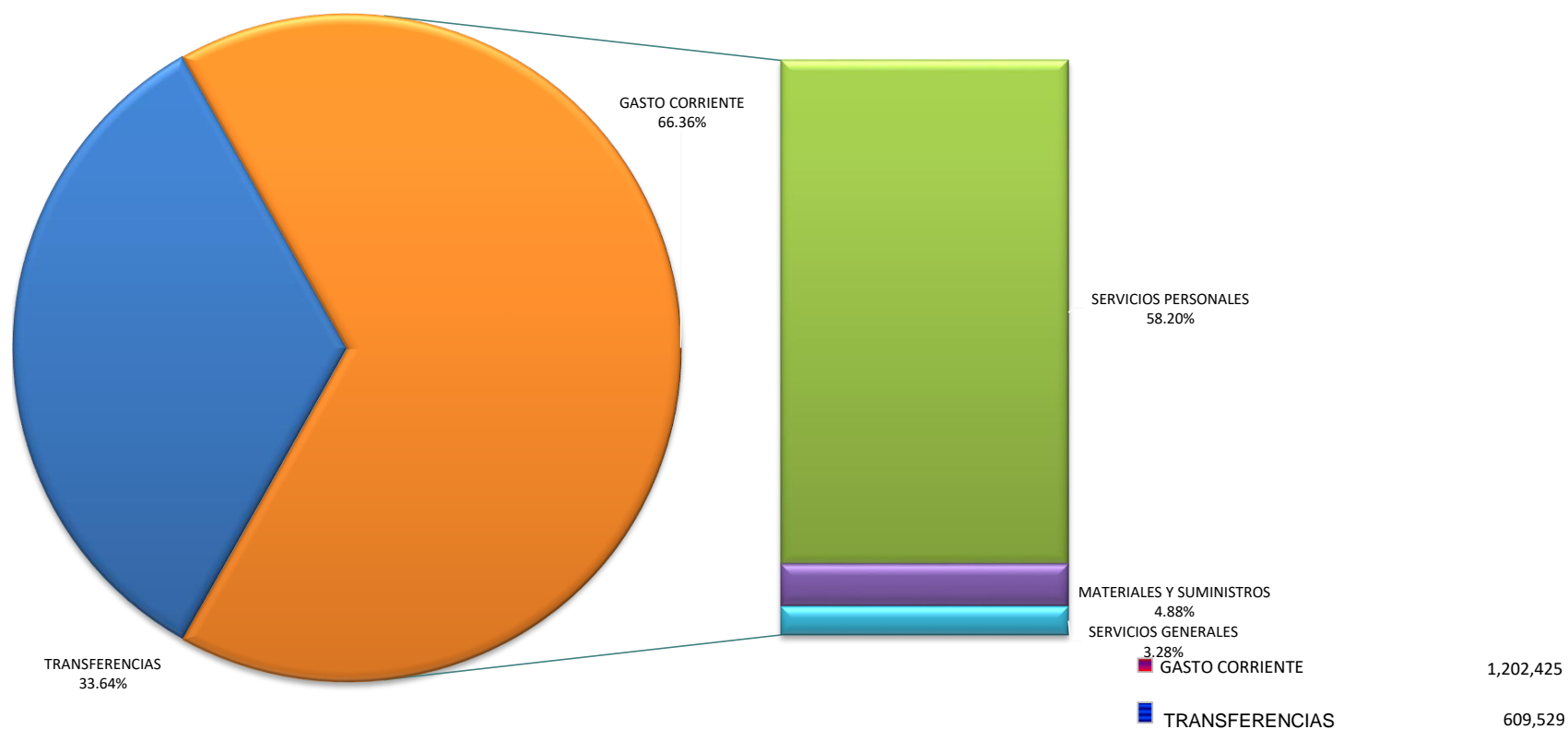

# GOBIERNO DEL ESTADO DE TLAXCALA

## INSTITUTO TLAXCALTECA PARA PERSONAS CON DISCAPACIDAD

### RELACION DE PATRIMONIO AL 31 DE MARZO DE 2018 (PESOS)

| DESCRIPCION                        | IMPORTE   |
|------------------------------------|-----------|
| BIENES MUEBLES E INMUEBLES         | 4,612,593 |
| RESULTADO DE EJERCICIOS ANTERIORES | 1,154,293 |
| RESULTADO DEL EJERCICIO            | 228,146   |
| TOTAL                              | 5,995,032 |

## GOBIERNO DEL ESTADO DE TLAXCALA

### INSTITUTO TLAXCALTECA PARA PERSONAS CON DISCAPACIDAD

#### ANALISIS DE MODIFICACION PATRIMONIAL DEL 01 DE ENERO AL 31 DE MARZO DE 2018

| CONCEPTO                                      | SALDO AL<br>31/12/2017 | MODIFICACIONES    |          |          |          | SALDO FINAL      |
|---|------------------------|-------------------|----------|----------|----------|------------------|
|   |                        | ENE-MAR           | ABR-JUN  | JUL-SEP  | OCT-DIC  |                  |
| MOBILIARIO Y EQUIPO DE ADMINISTRACIÓN         | 745,016                | 328               |          |          |          | 745,344          |
| MOBILIARIO Y EQUIPO EDUCACIONAL Y RECREATIVO  | 323,985                |                   |          |          |          | 323,985          |
| EQUIPO E INSTRUMENTAL MÉDICO Y DE LABORATORIO | 609,175                |                   |          |          |          | 609,175          |
| VEHÍCULOS Y EQUIPO DE TRANSPORTE              | 2,697,601              |                   |          |          |          | 2,697,601        |
| MAQUINARIA, OTROS EQUIPOS Y HERRAMIENTAS      | 45,579                 |                   |          |          |          | 45,579           |
| SOFTWARE                                      | 191,237                |                   |          |          |          | 191,237          |
| RESULTADO DE EJERCICIOS ANTERIORES            | 2,697,777              | -1,543,484        |          |          |          | 1,154,293        |
| RESULTADO DEL EJERCICIO                       | 0                      | 228,146           |          |          |          | 228,146          |
| <b>TOTAL</b>                                  | <b>7,310,370</b>       | <b>-1,315,010</b> | <b>0</b> | <b>0</b> | <b>0</b> | <b>5,995,360</b> |



# GOBIERNO DEL ESTADO DE TLAXCALA

## INSTITUTO TLAXCALTECA PARA PERSONAS CON DISCAPACIDAD

### ANALISIS DE INGRESOS PROPIOS DEL 01 DE ENERO AL 31 DE MARZO DE 2018

| CONCEPTO   | MODIFICACIONES |          |          |          | SALDO FINAL |
|--|----------------|----------|----------|----------|-------------|
|  | ENE-MAR        | ABR-JUN  | JUL-SEPT | OCT-DIC  |             |
| DERECHOS   | 0              | 0        | 0        | 0        | 0           |
| PRODUCTOS  | 0              | 0        | 0        | 0        | 0           |
| APROVECHAMIENTOS   | 3              | 0        | 0        | 0        | 3           |
| INTERESES GENERADOS EN LA CUENTA BBVA<br>BANCOMER 0175702011 | 3              |          | 0        | 0        | 3           |
| <b>TOTAL</b>   | <b>3</b>       | <b>0</b> | <b>0</b> | <b>0</b> | <b>3</b>    |

# GOBIERNO DEL ESTADO DE TLAXCALA

## INSTITUTO TLAXCALTECA PARA PERSONAS CON DISCAPACIDAD

### ANALISIS DE MODIFICACIONES A RESULTADO DE EJERCICIOS ANTERIORES DEL 01 DE ENERO AL 31 DE MARZO DE 2018

| PARTIDA | CONCEPTO   | MODIFICACIONES |         |          |         | SALDO FINAL |
|---------|--|----------------|---------|----------|---------|-------------|
|         |  | ENE-MAR        | ABR-JUN | JUL-SEPT | OCT-DIC |             |
|         | SALDO AL 31 DE DICIEMBRE DE 2017   |                |         |          |         | 2,697,777   |
| 2141    | Materiales, Útiles y Equipos Menores de Tecnologías de la Información y Comunicación | 9,906          |         |          |         | 9,906       |
| 2611    | Combustibles, Lubricantes y Aditivos   | 25,000         |         |          |         | 25,000      |
| 2911    | Herramientas Menores   | 2,490          |         |          |         | 2,490       |
| 3111    | Energía Eléctrica  | 6,498          |         |          |         | 6,498       |
| 3141    | Telefonía tradicional  | 1,197          |         |          |         | 1,197       |
| 3451    | Seguros de Bienes Patrimoniales  | 2,882          |         |          |         | 2,882       |
| 3551    | Reparación y mantto. De equipo de transporte   | 43,386         |         |          |         | 43,386      |
| 4411    | Ayudas Sociales a Personas   | 1,452,125      |         |          |         | 1,452,125   |
| TOTAL : |  | 1,543,484      | 0       | 0        | 0       | 1,154,293   |

# GOBIERNO DEL ESTADO DE TLAXCALA

## INSTITUTO TLAXCALTECA PARA PERSONAS CON DISCAPACIDAD

### PLANTILLA DE PERSONAL CORRESPONDIENTE AL TRIMESTRE DEL 01 DE ENERO AL 31 DE MARZO DE 2018 (PESOS)

| PUESTO                    | TOTAL DE PUESTOS | NIVEL | SUELDO BASE TRIMESTRAL | TOTAL OTRAS PRESTACIONES |
|---------------------------|------------------|-------|------------------------|--------------------------|
| DIRECTOR                  | 1                | 16    | 41,689                 | 76,879                   |
| JEFE DE DEPARTAMENTO      | 1                | 11    | 27,233                 | 52,756                   |
| AUXILIAR ADMINISTRATIVO   | 1                | 5     | 21,444                 | 10,324                   |
| JEFE DE OFICINA           | 1                | 9     | 38,192                 | 23,097                   |
| JEFE DE OFICINA           | 1                | 9     | 38,192                 | 23,097                   |
| TRABAJADOR SOCIAL         | 1                | 3     | 16,740                 | 15,618                   |
| PSICOLOGO                 | 1                | 3     | 16,740                 | 15,318                   |
| VELADOR                   | 1                | 2     | 14,583                 | 14,256                   |
| CHOFER                    | 1                | 4     | 16,740                 | 15,768                   |
| JEFE DE SECCION           | 1                | 9     | 29,105                 | 21,216                   |
| AUXILIAR ADMINISTRATIVO   | 1                | 5     | 21,444                 | 17,841                   |
| PROMOTOR                  | 1                | 3     | 21,444                 | 17,391                   |
| SECRETARIA                | 1                | 5     | 26,600                 | 20,112                   |
| INTENDENTE                | 1                | 2     | 22,845                 |                          |
| PSICOLOGO                 | 1                | 5     | 26,525                 |                          |
| TERAPEUTA                 | 1                | 5     | 30,880                 |                          |
| AUXILIAR DE MANTENIMIENTO | 1                | 5     | 27,842                 |                          |
| JEFE DE OFICINA           | 1                | 9     | 21,233                 |                          |
| JEFE DE OFICINA           | 1                | 9     | 35,708                 |                          |
| CHOFER                    | 1                | 4     | 26,271                 |                          |
| TERAPEUTA                 | 1                | 5     | 30,880                 |                          |
| AUXILIAR DE MANTENIMIENTO | 1                | 2     | 45,603                 |                          |

#### NOTAS:

|  |         |
|--|---------|
| AGUINALDO  | 58,555  |
| PRIMA VACACIONAL                                   | 21,080  |
| BONO ANUAL   | 20,828  |
| *ADICIONES A LOS HONORARIOS ASIMILABLES A SALARIOS | 25,486  |
| AJUSTE DE PRESTACIONES SINDICALES                  | -14,433 |
| FALTAS   | 1,029   |
| AJUSTE EN PENSIONES                                | 2,956   |
| GASTO MÉDICO                                       | 19,648  |
| AJUSTE DE PRESTACIONES SINDICALES                  | -2,058  |

|              |           |                |                |
|--------------|-----------|----------------|----------------|
| <b>TOTAL</b> | <b>22</b> | <b>597,934</b> | <b>456,764</b> |
|--------------|-----------|----------------|----------------|

## GOBIERNO DEL ESTADO DE TLAXCALA

### INSTITUTO TLAXCALTECA PARA PERSONAS CON DISCAPACIDAD

#### ESTADO DEL EJERCICIO PRESUPUESTARIO DE INGRESOS AL MES DE MARZO DE 2018

| NO DE LA<br>CUENTA | NOMBRE DE LA CUENTA             | PRONOSTICO ANUAL<br>(A) | MODIFICACIONES<br>AUMENTO<br>(B) | DISMINUCION<br>(C) | PRONOSTICO<br>MODIFICADO<br>D= A+B+C | PRONOSTICO DEL<br>TRIMESTRE<br>(E) | INGRESOS DEL<br>TRIMESTRE<br>(F) | INGRESOS<br>ACUMULADOS<br>(G) | DIFERENCIA<br>H = D-G |
|--------------------|---------------------------------|-------------------------|----------------------------------|--------------------|--------------------------------------|------------------------------------|----------------------------------|-------------------------------|-----------------------|
|                    | <b>TRANSFERENCIAS ESTATALES</b> | <b>8,343,673</b>        | <b>0</b>                         | <b>0</b>           | <b>8,343,673</b>                     | <b>2,014,601</b>                   | <b>2,040,097</b>                 | <b>2,040,097</b>              | <b>6,303,576</b>      |
|                    | PARTICIPACIONES                 | 8,343,673               | 0                                | 0                  | 8,343,673                            | 2,014,601                          | 2,040,097                        | 2,040,097                     | 6,303,576             |
|                    | <b>TRASFERENCIAS FEDERALES</b>  | <b>0</b>                | <b>0</b>                         | <b>0</b>           | <b>0</b>                             | <b>0</b>                           | <b>0</b>                         | <b>0</b>                      | <b>0</b>              |
|                    | CONVENIOS                       | 0                       | 0                                | 0                  | 0                                    | 0                                  | 0                                | 0                             | 0                     |
|                    | RAMO XXXIII                     | 0                       | 0                                | 0                  | 0                                    | 0                                  | 0                                | 0                             | 0                     |
|                    | <b>PROPIOS</b>                  | <b>0</b>                | <b>3</b>                         | <b>0</b>           | <b>3</b>                             | <b>0</b>                           | <b>3</b>                         | <b>3</b>                      | <b>0</b>              |
|                    | DERECHOS                        | 0                       |                                  |                    | 0                                    | 0                                  | 0                                | 0                             | 0                     |
|                    | PRODUCTOS                       | 0                       | 0                                | 0                  | 0                                    | 0                                  | 0                                | 0                             | 0                     |
|                    | APROVECHAMIENTOS                | 0                       | 3                                | 0                  | 3                                    | 0                                  | 3                                | 3                             | 0                     |

**TOTAL**

**8,343,673**

**3**

**0**

**8,343,676**

**2,014,601**

**2,040,100**

**2,040,100**

**6,303,576**

# GOBIERNO DEL ESTADO DE TLAXCALA

## INSTITUTO TLAXCALTECA PARA PERSONAS CON DISCAPACIDAD

### ESTADO DEL EJERCICIO PRESUPUESTARIO DE EGRESOS AL MES DE MARZO DE 2017

| CAPITULO                             | NO DE LA PARTIDA | NOMBRE DE LA CUENTA  | PRESUPUESTO ANUAL AUTORIZADO (A) | MODIFICACIONES AUMENTO (B) | DISMINUCION (C) | PRESUPUESTO MODIFICADO D= A+B-C | PROGRAMADO TRIMESTRAL (E) | EJERCIDO TRIMESTRAL (F) | EJERCIDO ACUMULADO (G) | SALDO POR EJERCER H = D-G |
|--------------------------------------|------------------|--|----------------------------------|----------------------------|-----------------|---------------------------------|---------------------------|-------------------------|------------------------|---------------------------|
| <b>1000 SERVICIOS PERSONALES</b>     |                  |  | <b>4,825,673</b>                 | <b>0</b>                   | <b>0</b>        | <b>4,825,673</b>                | <b>1,035,435</b>          | <b>1,054,698</b>        | <b>1,054,698</b>       | <b>3,770,975</b>          |
|                                      | 1131             | Sueldos a funcionarios   | 283,961                          |                            |                 | 283,961                         | 68,923                    | 68,922                  | 68,922                 | 215,039                   |
|                                      | 1132             | Sueldos al personal  | 403,059                          |                            |                 | 403,059                         | 97,830                    | 97,829                  | 97,829                 | 305,230                   |
|                                      | 1133             | Sueldos a trabajadores   | 727,216                          |                            |                 | 727,216                         | 176,509                   | 179,818                 | 179,818                | 547,398                   |
|                                      | 1211             | Honorarios asimilables a salarios  | 1,103,275                        |                            |                 | 1,103,275                       | 267,785                   | 266,757                 | 266,757                | 836,518                   |
|                                      | 1212             | Adiciones a los honorarios asimilables a salarios                                    | 91,940                           |                            |                 | 91,940                          | 22,985                    | 25,486                  | 25,486                 | 66,454                    |
|                                      | 1312             | Prima quinquenal a trabajadores  | 59,946                           |                            |                 | 59,946                          | 14,987                    | 14,100                  | 14,100                 | 45,846                    |
|                                      | 1321             | Prima vacacional a funcionarios  | 28,396                           |                            |                 | 28,396                          | 7,099                     | 7,027                   | 7,027                  | 21,369                    |
|                                      | 1322             | Prima vacacional al personal   | 20,153                           |                            |                 | 20,153                          | 5,038                     | 7,027                   | 7,027                  | 13,126                    |
|                                      | 1323             | Prima vacacional a trabajadores  | 36,361                           |                            |                 | 36,361                          | 9,090                     | 7,027                   | 7,027                  | 29,334                    |
|                                      | 1326             | Gratificación fin de año funcionarios  | 63,103                           |                            |                 | 63,103                          | 15,776                    | 19,518                  | 19,518                 | 43,585                    |
|                                      | 1327             | Gratificación fin de año al personal   | 44,784                           |                            |                 | 44,784                          | 11,196                    | 19,518                  | 19,518                 | 25,266                    |
|                                      | 1328             | Gratificación fin de año a trabajadores  | 80,802                           |                            |                 | 80,802                          | 20,200                    | 19,518                  | 19,518                 | 61,284                    |
|                                      | 1431             | Cuotas de seguro de retiro a funcionarios  | 128,706                          |                            |                 | 128,706                         | 32,176                    | 26,668                  | 26,668                 | 102,038                   |
|                                      | 1432             | Cuotas de seguro de retiro al personal   | 71,965                           |                            |                 | 71,965                          | 17,991                    | 15,482                  | 15,482                 | 56,483                    |
|                                      | 1441             | Cuotas seguro de vida a funcionarios   | 7,000                            |                            |                 | 7,000                           | 0                         | 0                       | 0                      | 7,000                     |
|                                      | 1442             | Cuotas seguro de vida al personal  | 11,000                           |                            |                 | 11,000                          | 0                         | 0                       | 0                      | 11,000                    |
|                                      | 1443             | Cuotas seguro de vida a trabajadores   | 28,000                           |                            |                 | 28,000                          | 0                         | 0                       | 0                      | 28,000                    |
|                                      | 1541             | Ayuda para pasajes   | 14,400                           |                            |                 | 14,400                          | 3,600                     | 3,600                   | 3,600                  | 10,800                    |
|                                      | 1549             | Incentivo al ahorro de los funcionarios  | 16,067                           |                            |                 | 16,067                          | 4016.64                   | 9,983                   | 9,983                  | 6,084                     |
|                                      | 154A             | Incentivo al ahorro del personal   | 10,770                           |                            |                 | 10,770                          | 2692.38                   | 5,944                   | 5,944                  | 4,826                     |
|                                      | 154B             | Incentivo al ahorro de los trabajadores  | 32,231                           |                            |                 | 32,231                          | 8,058                     | 8,058                   | 8,058                  | 24,173                    |
|                                      | 154J             | Servicio médico a funcionarios   | 88,000                           |                            |                 | 88,000                          | 0                         | 0                       | 0                      | 88,000                    |
|                                      | 154K             | Servicio médico al personal  | 95,000                           |                            |                 | 95,000                          | 0                         | 0                       | 0                      | 95,000                    |
|                                      | 154L             | Servicio médico a trabajadores   | 215,500                          |                            |                 | 215,500                         | 0                         | 0                       | 0                      | 215,500                   |
|                                      | 1551             | Apoyo a la capacitación de servidores públicos                                       | 9,391                            |                            |                 | 9,391                           | 2,348                     | 2,348                   | 2,348                  | 7,043                     |
|                                      | 1591             | Cuotas despensa a funcionarios   | 49,400                           |                            |                 | 49,400                          | 12,350                    | 11,655                  | 11,655                 | 37,745                    |
|                                      | 1592             | Cuotas despensa al personal  | 74,099                           |                            |                 | 74,099                          | 18,525                    | 17,483                  | 17,483                 | 56,616                    |
|                                      | 1593             | Cuotas despensa a trabajadores   | 193,271                          |                            |                 | 193,271                         | 48,318                    | 45,600                  | 45,600                 | 147,671                   |
|                                      | 1599             | Percepción complementaria  | 283,961                          |                            |                 | 283,961                         | 68,923                    | 68,922                  | 68,922                 | 215,039                   |
|                                      | 159B             | Otras percepciones a Funcionarios  | 27,607                           |                            |                 | 27,607                          | 0                         | 0                       | 0                      | 27,607                    |
|                                      | 159C             | Otras percepciones a Personal  | 42,578                           |                            |                 | 42,578                          | 0                         | 0                       | 0                      | 42,578                    |
|                                      | 159D             | Otras percepciones a Trabajadores  | 87,652                           |                            |                 | 87,652                          | 0                         | 3,549                   | 3,549                  | 84,103                    |
|                                      | 159F             | Aportación a pensiones de funcionarios   | 51,113                           |                            |                 | 51,113                          | 12,778                    | 21,637                  | 21,637                 | 29,476                    |
|                                      | 159G             | Aportación a pensiones del personal  | 72,551                           |                            |                 | 72,551                          | 18,138                    | 14,472                  | 14,472                 | 58,079                    |
|                                      | 159H             | Aportación a pensiones por trabajadores  | 130,899                          |                            |                 | 130,899                         | 32,725                    | 26,274                  | 26,274                 | 104,625                   |
|                                      | 159J             | Bono anual a funcionarios  | 47,327                           |                            |                 | 47,327                          | 11,832                    | 10,414                  | 10,414                 | 36,913                    |
|                                      | 159K             | Bono anual a personal  | 33,588                           |                            |                 | 33,588                          | 8,397                     | 10,414                  | 10,414                 | 23,174                    |
|                                      | 1598             | Despensa especial de Fin de Año a Trabajadores                                       | 60,601                           |                            |                 | 60,601                          | 15,150                    | 19,648                  | 19,648                 | 40,953                    |
| <b>2000 MATERIALES Y SUMINISTROS</b> |                  |  | <b>403,594</b>                   | <b>400</b>                 | <b>400</b>      | <b>403,594</b>                  | <b>133,913</b>            | <b>88,355</b>           | <b>88,355</b>          | <b>315,239</b>            |
|                                      | 2111             | Materiales Útiles y Equipos Menores de Oficina                                       | 24,000.00                        |                            |                 | 24,000                          | 6,000                     | 6,263                   | 6,263                  | 17,737                    |
|                                      | 2121             | Materiales y Útiles de Impresión y Reproducción                                      | 22,200.00                        |                            |                 | 22,200                          | 6,700                     | 7,664                   | 7,664                  | 14,536                    |
|                                      | 2141             | Materiales, Útiles y Equipos Menores de Tecnologías de la Información y Comunicación | 29,411.00                        |                            |                 | 29,411                          | 11,000                    | 20,213                  | 20,213                 | 9,198                     |
|                                      | 2151             | Material Impreso e Información Digital   | 8,300.00                         |                            |                 | 8,300                           | 6,200                     | 900                     | 900                    | 7,400                     |
|                                      | 2161             | Material de Limpieza   | 14,000.00                        |                            |                 | 14,000                          | 3,000                     | 1,546                   | 1,546                  | 12,454                    |
|                                      | 2211             | Productos Alimenticios para Personas   | 5,000.00                         |                            |                 | 5,000                           | 1,000                     | 2,770                   | 2,770                  | 2,230                     |
|                                      | 2440             | Madera y Productos de Madera   | 0.00                             |                            | 400             | 400                             | 0                         | 119                     | 119                    |                           |
|                                      | 2461             | Material Eléctrico y Electrónico   | 1,470.00                         |                            | 400             | 1,070                           | 800                       | 184                     | 184                    | 886                       |
|                                      | 2531             | Medicinas y Productos Farmacéuticos  | 2,500.00                         |                            |                 | 2,500                           | 2,500                     | 2,500                   | 2,500                  | 0                         |
|                                      | 2541             | Materiales, Accesorios y Suministros Médicos   | 36,000.00                        |                            |                 | 36,000                          | 12,000                    | 0                       | 0                      | 36,000                    |
|                                      | 2611             | Combustibles, Lubricantes y Aditivos   | 223,000.00                       |                            |                 | 223,000                         | 55,000                    | 36,867                  | 36,867                 | 186,133                   |
|                                      | 2721             | Prendas de Seguridad y Protección Personal   | 6,085.00                         |                            |                 | 6,085                           | 6,085                     | 4,970                   | 4,970                  | 1,115                     |
|                                      | 2911             | Herramientas Menores   | 2,000.00                         |                            |                 | 2,000                           | 1,000                     | 1,077                   | 1,077                  | 923                       |
|                                      | 2921             | Refacciones y Accesorios Menores de Edificios  | 628.00                           |                            |                 | 628                             | 628                       | 26                      | 26                     | 602                       |

## GOBIERNO DEL ESTADO DE TLAXCALA

### INSTITUTO TLAXCALTECA PARA PERSONAS CON DISCAPACIDAD

#### ESTADO DEL EJERCICIO PRESUPUESTARIO DE EGRESOS AL MES DE MARZO DE 2017

| CAPITULO  | NO DE LA<br>PARTIDA | NOMBRE DE LA CUENTA   | PRESUPUESTO<br>ANUAL AUTORIZADO<br>(A) | MODIFICACIONES |            | PRESUPUESTO<br>MODIFICADO<br>D= A+B-C | PROGRAMADO<br>TRIMESTRAL<br>(E) | EJERCIDO<br>TRIMESTRAL<br>(F) | EJERCIDO<br>ACUMULADO<br>(G) | SALDO POR<br>EJERCER<br>H = D-G |
|---|---------------------|---|--|----------------|------------|---------------------------------------|---------------------------------|-------------------------------|------------------------------|---------------------------------|
|   | 2941                | Refacciones y Accesorios Menores de Equipo de Cómputo y   | 1,000.00                               |                |            | 1,000                                 | 1,000                           | 726                           | 726                          | 274                             |
|   | 2961                | Refacciones y Accesorios Menores de Equipo de Transporte  | 28,000.00                              |                |            | 28,000                                | 21,000                          | 2,530                         | 2,530                        | 25,470                          |
| <b>3000 SERVICIOS GENERALES</b>                     |                     |   | <b>414,604</b>                         | <b>0</b>       | <b>328</b> | <b>414,276</b>                        | <b>144,651</b>                  | <b>59,372</b>                 | <b>59,372</b>                | <b>354,904</b>                  |
|   | 3111                | Energía eléctrica   | 24,000                                 |                |            | 24,000                                | 4,000                           | 0                             | 0                            | 24,000                          |
|   | 3131                | Agua  | 4,000                                  |                |            | 4,000                                 | 4,000                           | 4,176                         | 4,176                        | -176                            |
|   | 3141                | Telefonía tradicional   | 33,000                                 |                |            | 33,000                                | 9,000                           | 6,289                         | 6,289                        | 26,711                          |
|   | 3171                | Servicio de acceso de internet, redes y procesamiento de información.                                   | 3,600                                  |                |            | 3,600                                 | 900                             | 1,197                         | 1,197                        | 2,403                           |
|   | 3451                | Seguros de bienes patrimoniales.  | 56,000                                 |                |            | 56,000                                | 56,000                          | 12,574                        | 12,574                       | 43,426                          |
|   | 3521                | Instalación, Reparación y Mto de Mobiliario y Equipo de Admon, Educativa y Recreativa                   | 5,000                                  |                |            | 5,000                                 | 5,000                           | 7,160                         | 7,160                        | -2,160                          |
|   | 3531                | Instalación, reparación y mantto. De mob. Y eq. De cómputo y tecnologías de la inf.                     | 12,000                                 |                | 328        | 11,672                                | 3,000                           | 3,132                         | 3,132                        | 8,540                           |
|   | 3551                | Reparación y mantto. De equipo de transporte.   | 80,000                                 |                |            | 80,000                                | 20,000                          | 22,357                        | 22,357                       | 57,643                          |
|   | 3571                | Instalación, reparación y mantto. De maq. Otros equipos y herramienta.                                  | 3,000                                  |                |            | 3,000                                 | 3000                            | 0                             | 0                            | 3,000                           |
|   | 3611                | Difusión por radio, televisión y otros medios de mensajes sobre programas y actividades gubernamentales | 5,000                                  |                |            | 5,000                                 | 5000                            | 0                             | 0                            | 5,000                           |
|   | 3721                | Pasajes terrestre   | 3,000                                  |                |            | 3,000                                 | 1,000                           | 1,268                         | 1,268                        | 1,732                           |
|   | 3751                | Viáticos en el país   | 23,000                                 |                |            | 23,000                                | 5,000                           | 1,219                         | 1,219                        | 21,781                          |
|   | 3821                | Gastos de orden social y cultural   | 60,000                                 |                |            | 60,000                                | 2,000                           | 0                             | 0                            | 60,000                          |
|   | 3921                | Impuestos y derechos  | 8,000                                  |                |            | 8,000                                 | 3,000                           | 0                             | 0                            | 8,000                           |
|   | 3981                | Impuestos sobre nóminas y otros que se deriven de una relación laboral                                  | 95,004                                 |                |            | 95,004                                | 23,751                          | 0                             | 0                            | 95,004                          |
| <b>4000 EROGACIONES P/APOYAR A LOS SECTORES</b>     |                     |   | <b>2,699,802</b>                       | <b>0</b>       | <b>0</b>   | <b>2,699,802</b>                      | <b>700,603</b>                  | <b>609,529</b>                | <b>609,529</b>               | <b>2,090,273</b>                |
|   | 4402                | Ayudas Sociales a Personas  | 2,699,802                              |                |            | 2,699,802                             | 700,603                         | 609,529                       | 609,529                      | 2,090,273                       |
| <b>5000 BIENES MUEBLES, INMUEBLES E INTANGIBLES</b> |                     |   | <b>0</b>                               | <b>328</b>     | <b>0</b>   | <b>328</b>                            | <b>0</b>                        | <b>328</b>                    | <b>328</b>                   | <b>0</b>                        |
|   | 5151                | Equipo de Cómputo y Tecnologías de la Información   |  | 328            |            | 328                                   | 0                               | 328                           | 328                          | 0                               |
| <b>TOTAL</b>  |                     |   | <b>8,343,673</b>                       | <b>728</b>     | <b>728</b> | <b>8,343,673</b>                      | <b>2,014,601</b>                | <b>1,812,282</b>              | <b>1,812,282</b>             | <b>6,531,391</b>                |